

単価契約仕様書

建設局左京土木みどり事務所

(担当：川端、高堂 電話 791-9134)

件名	(単価契約) 公園及び緑地清掃ごみ収集運搬業務 (左京土木みどり事務所管内)
契約期間	契約日の翌日から令和9年3月31日まで
契約条件	詳細は、別添「公園及び緑地清掃ごみ収集運搬業務 (左京土木みどり事務所管内) 仕様書」のとおり。

注 本仕様について不明な点がある場合は、契約課の指示に従ってください。

(単価契約)公園及び緑地清掃ごみ収集運搬業務（左京土木みどり事務所管内） 仕様書

1 業務の目的

本業務は左京土木みどり事務所の管理する公園及び緑地の清掃ごみ袋等を収集運搬し、公園・緑地の美化及び環境保全を図るものである。

2 履行期間

契約日の翌日から令和9年3月31日まで

3 履行場所

左京土木みどり事務所管内

4 業務範囲

「位置図」別紙1-1 の赤色部分及び「配置図」別紙1-2

5 資格要件等

(1) 次のいずれかに該当する者であること。

ア 一般廃棄物収集運搬業の許可（限定許可を除く）を京都市長から受けている者。

イ 令和3年度から令和7年度までの間に、市町村（地方自治法第284条第1項に規定する組合を含む。）から一般廃棄物（汚泥、し尿等液状のものを除く。また、木くず、食品廃棄物の限定許可に基づくものを除く。）の収集又は運搬業務を請け負った実績のある者。

(2) 事故や車両の故障等の緊急時の対処を行うことができるよう、主たる事業所等が京都市内にあること。

6 業務内容

(1) 左京土木みどり事務所が管理する公園・緑地において、ボランティア活動等により発生した清掃ごみ袋等（中身は、落ち葉、枯れ枝、剪定枝、刈草、菓子包装・容器等）を収集し、京都市東北部クリーンセンターへ一般廃棄物（都市美化ごみ）として搬入する。

ただし、清掃ごみ袋に入っていない状態で収集箇所を集積された枯れ枝や剪定枝等についても収集の対象とする。

※上記業務内容を安全かつ適切に遂行するため、パッカー車での作業を想

定している。

- (2) 清掃ごみ袋収集後の残物の清掃についても併せて行うこと。
- (3) 東北部クリーンセンターの搬入カードは、本市から支給する。受注者は契約後速やかに、使用するパッカー車等の車両番号を本市に報告すること。
なお、東北部クリーンセンターへの搬入手続き（事前予約等）は受注者が行うこと。
- (4) 収集箇所は公園及び緑地の122箇所とし、3日間で全箇所を収集することを原則とする。（別紙2参照）
※別紙2とは別に、委託対象外（左京土木みどり事務所管内）の公園の収集（1～5公園）を追加する場合がある。
- (5) 収集日は公園毎に曜日を固定（月曜日から水曜日を基本とする）し、各公園1回／2週以上の収集を行うことを基本とする。
※別途臨時的に収集を追加指示する場合がある。
- (6) 収集は午前8時以降から行い、当日の午後4時30分までに東北部クリーンセンターへ搬入すること。ただし、交通事情等の受託者の責に負わない事由によりやむを得ず収集が完了しなかった場合は、その旨を監督員に報告したうえで、2開庁日後までに収集を完了させること。

7 業務計画

- (1) 各公園への収集計画（コース、順番等）については、契約後速やかに委託業者が自ら計画立案し、監督員に承認を受けること（別紙4コース案参照）
- (2) 作業は土曜日、日曜日及び祝日を除くこと。また、監督員が指定した日を除くこと。なお、公園毎に固定した曜日が祝日等で作業できない場合は、監督員と協議のうえ、収集日を前後にずらす等の調整を行うこと。
- (3) 天候等の理由によりやむを得ず計画を変更する場合は、監督員に速やかに報告するとともに、新しい計画を立案し承認を受けること。

8 現場管理

- (1) 業務に当たっては現場責任者を定め、書面をもってその氏名及び経歴を通知すること。
- (2) 現場責任者は作業現場を監督し、その作業が円滑に進むよう現場作業班体制を組み、工程管理を行うこと。
- (3) 収集漏れ、残置等により手直し指示を受けた場合は、直ちに対応すること。
- (4) 作業に当たっては京都市からの受託業務であることを十分に認識し、親切・丁寧な対応を心がけ、市民に対し、不快となるような言動を行わないこと。また、市民等から業務に関する苦情等を受けたときは、誠意をもつ

て対応し、対応内容を直ちに書面にて報告すること。

9 安全の確保

- (1) 作業現場は、一般供用中の公園及び道路上であるため、十分に安全対策を取った上で作業するとともに、公園利用者及び公園便益施設等にごみ、ほこりを飛散させることのないよう必要な事故防止策を講じること。
- (2) 万一事故があった場合は、受注者においてすべて処理するとともに、速やかにその状況及び結果を監督員に報告すること。

10 作業報告

- (1) 収集実績(収集実績表^{別紙3}、作業写真台帳)をデータで提出すること。
- (2) 作業写真(作業前・後)は、公園名、撮影年月日及び業務名を明記した黒板が入るように撮影すること。また、可能な限り公園内の様子(雑草の繁茂状況等)も分かるよう撮影すること。
なお、収集する清掃ごみ袋等がない場合は、その状況を撮影すること。

11 提出書類

受注者は、関係書類を指定期日までに提出しなければならない。

- (1) 現場責任者通知書(様式不問)
契約後速やかに
- (2) 収集計画書^{別紙2}
契約後速やかに
- (3) 収集実績表^{別紙3}及び作業写真台帳
ア 日次報告
Eメール(担当者宛)にて収集日の翌日まで
イ 月次報告
電子媒体(CD-R(ウイルス対策を実施したもの))にて履行月の翌月10日まで
- (4) 処分伝票
履行月の翌月10日まで
- (5) 完了通知書^{別紙5}
履行月の翌月10日まで
- (6) その他上記書類以外に監督員が求めた提出書類は、監督員の指定する日までに提出しなければならない。その際の様式は別途指示するものとする。

1.2 予定数量

83日

※パッカー車1台での1日分の作業（積込、運搬を含む）を稼働単位とする。

ただし、予定数量は、過去の実績及び予測によるものであり、本市の都合により増減する。大幅な増減があっても、本市は何ら補償しない。

【参考】月ごとの収集運搬日数（予定） ※別紙6参照

令和8年						令和9年			臨時 (別途指示)	合計 (日)
7月	8月	9月	10月	11月	12月	1月	2月	3月		
9	12	6	6	13	14	6	6	6	5	83

1.3 支払条件

提出書類及び履行場所における、業務の適切な履行を確認した後、本業務に係る経費を支払うものとする。

経費は、作業した日数を単位とし、1箇月ごとに支払うこととする。

1.4 その他

本仕様書に定めがない事項の処理については、別途協議する。

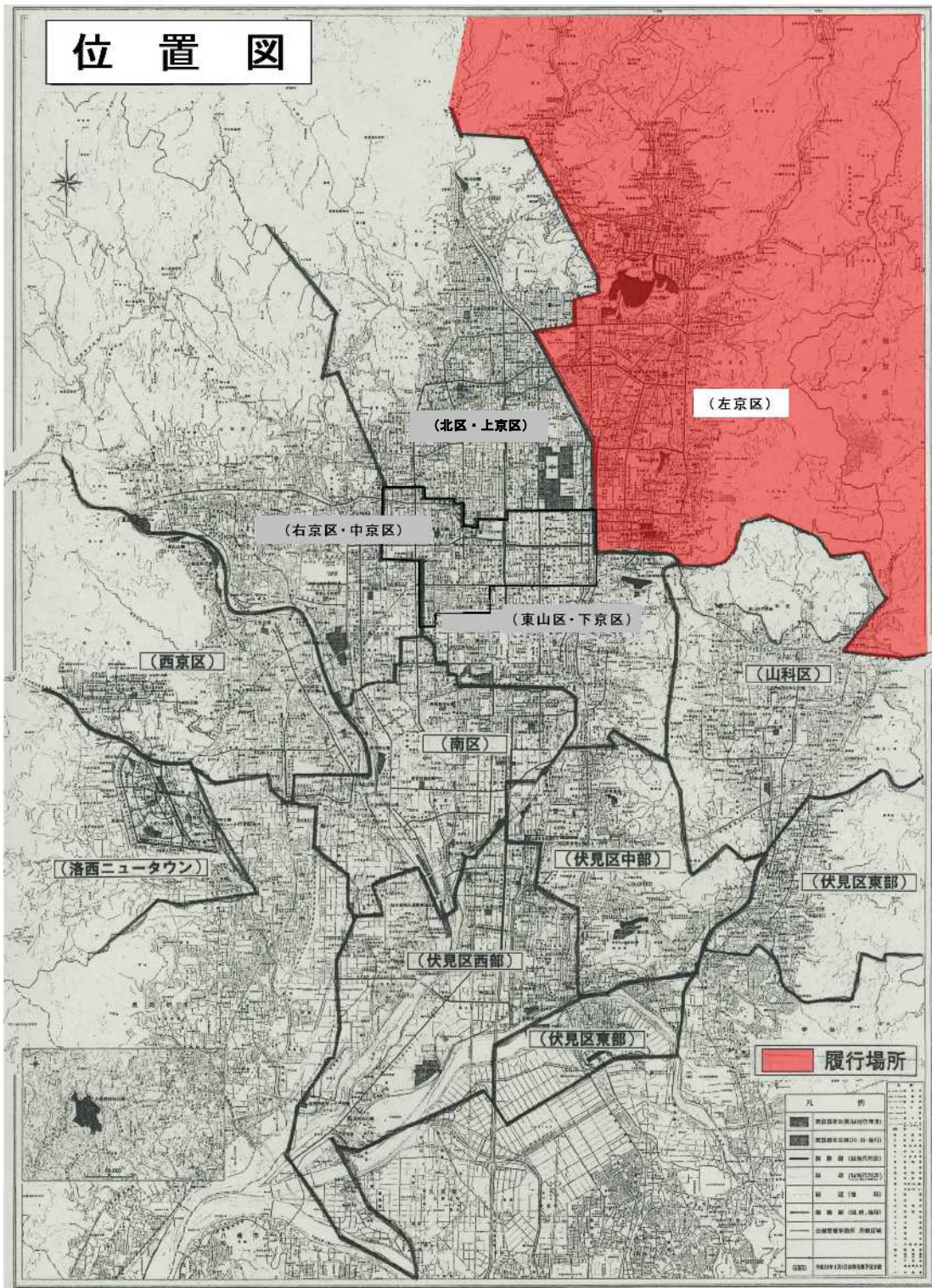

配置図

別紙 1 - 2

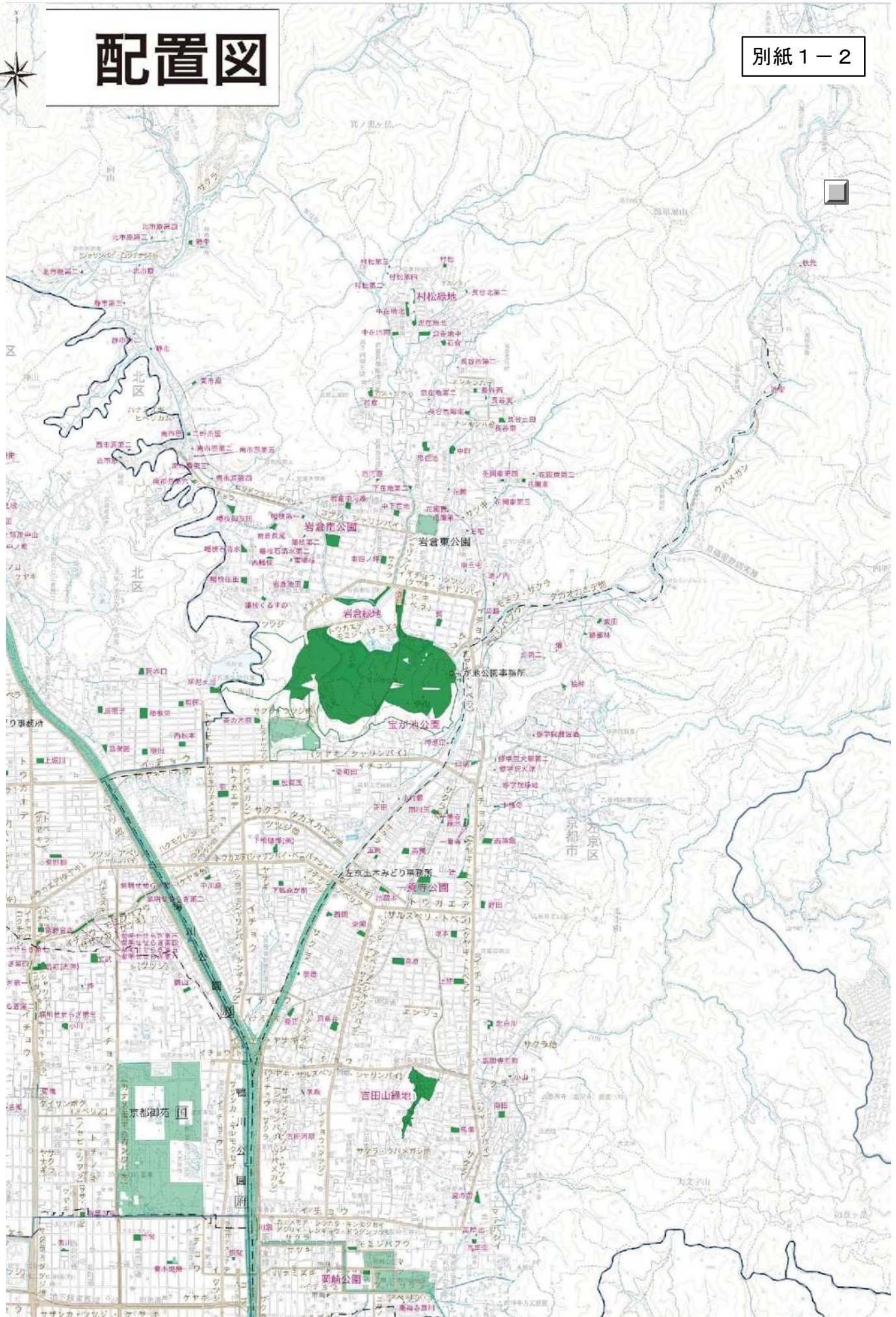

公園 番号	公園名	所在地	開園面積 m2	ゴミ収集 コース	6月		7月		8月		9月		10月		11月		12月		1月		2月		3月	
					日	日	日	日	日	日	日	日	日	日	日	日	日	日	日	日	日	日	日	日
101	檜峠	左京区修学院檜峠町11-42他,左京区修学院開根坊町26-3	804																					
102	松賀茂	左京区松ヶ崎呼返町47,左京区松ヶ崎芝本町30	1,990																					
103	南市原	左京区静海市原町652-8	99																					
104	南市原第五	左京区静海市原町899-4	133																					
105	南市原第三	左京区静海市原町887-16他	143																					
106	南市原第二	左京区静海市原町920-10	197																					
107	南市原第四	左京区静海市原町886-2	114																					
108	南市原第六	左京区静海市原町759-4	488																					
109	南田	左京区浄土寺上南田町32	2,290																					
110	南三宅	左京区岩倉南三宅町39-4	100																					
111	南四ノ坪	左京区岩倉南四ノ坪町1	2,775																					
112	三宅	左京区岩倉三宅町271-4	152																					
113	宮の前	左京区鹿ヶ谷上宮ノ前町9	3,061																					
114	村松	左京区岩倉村松町130-5	914																					
115	村松第三	左京区岩倉村松町108-5	315																					
116	村松第二	左京区岩倉村松町85-16	110																					
117	村松第四	左京区岩倉村松町82-14	206																					
118	村松緑地	左京区岩倉村松町32-1他,左京区岩倉忠在地町(2-1)	1,538																					
119	山端	左京区山端橋ノ本町1	1,273																					
120	養正	左京区田中馬場町	2,367																					
121	吉田河原	左京区吉田河原町15-18	513																					
122	吉田山緑地	左京区吉田神楽岡町30-1,17-1他	52,573																					

収集実績表 (コース)

収集日: 令和 年 月 日

コース 順	公園 番号	公園名	コウエンメイ	所在地	実績 (袋数)	収集時刻	備考 (その他回収物等)
1						:	
2						:	
3						:	
4						:	
5						:	
6						:	
7						:	
8						:	
9						:	
10						:	
11						:	
12						:	
13						:	
14						:	
15						:	
16						:	
17						:	
18						:	
19						:	
20						:	
21						:	
22						:	
23						:	
24						:	
25						:	
26						:	
27						:	
28						:	
29						:	
30						:	
31						:	
32						:	
33						:	
34						:	
35						:	
36						:	
37						:	
38						:	
39						:	
40						:	
41						:	
42						:	
43						:	
44						:	
45						:	
46						:	
47						:	
48						:	
49						:	
50						:	
合計							

【案】
収集実績表（東コース）

収集日: 令和 年 月 日

コース順	公園番号	公園名	コウエンメイ	所在地	実績(袋数)	収集時刻	備考(その他回収物等)
1	33	南四ノ坪	ミナミヨソノツボ	左京区岩倉南四ノ坪町1		:	
2	32	中下在地	ナカシモザイチ	左京区岩倉下在地町		:	
3	30	下在地第二	シモザイチダイニ	左京区岩倉下在地町		:	
4	29	西河原	ニシガワラ	左京区岩倉西河原町		:	
5	28	岩倉	イワクラ	左京区岩倉上蔵町120他		:	
6	23	中在地南	ナカザイチミナミ	左京区岩倉中在地町40		:	
7	22	中在地北	ナカザイチキタ	左京区岩倉中在地町43		:	
8	19	村松第二	ムラマツダイニ	左京区岩倉村松町85-16		:	
9	21	村松第四	ムラマツダイヨン	左京区岩倉村松町82-14		:	
10	20	村松第三	ムラマツダイサン	左京区岩倉村松町108-5		:	
11	14	村松	ムラマツ	左京区岩倉村松町130-5		:	
12	13	長谷北第二	ナガタニキタダイニ	左京区岩倉長谷町664-3		:	
13	18	村松緑地	ムラマツリョクチ	左京区岩倉村松町32-1他,左京区岩倉忠在地町(2-1)		:	
14	17	忠在地北	チュウザイチキタ	左京区岩倉忠在地町3		:	
15	16	忠在地中	チュウザイチナカ	左京区岩倉忠在地町23		:	
16	15	石倉	イシクラ	左京区岩倉長谷町517-21		:	
17	12	長谷西第二	ナガタニニシダイニ	左京区岩倉長谷町421-3		:	
18	11	長谷西	ナガタニニシ	左京区岩倉長谷町230-15		:	
19	10	長谷東	ナガタニヒガシ	左京区岩倉長谷町230-13		:	
20	7	長谷土田	ナガタニツツタ	左京区岩倉長谷町1930		:	
21	8	長谷南	ナガタニミナミ	左京区岩倉長谷町28-6		:	
22	9	長谷馬場南	ナガタニバンバミナミ	左京区岩倉長谷町1821		:	
23	24	忠在地第二	チュウザイチダイニ	左京区岩倉忠在地町94-4		:	
24	27	忠在地	チュウザイチ	左京区岩倉忠在地町		:	
25	25	中町	ナカマチ	左京区岩倉中町		:	
26	26	花園	ハナゾノ	左京区岩倉花園町627-2		:	
27	2	花園第二	ハナゾノダイニ	左京区岩倉北花園町162-10		:	
28	31	花園西	ハナゾノニシ	左京区岩倉花園町196-6		:	
29	3	花園東第三	ハナゾノヒガシダイサン	左京区岩倉花園町67-13		:	
30	5	花園東	ハナゾノヒガシ	左京区岩倉花園町541-9		:	
31	6	花園東第二	ハナゾノヒガシダイニ	左京区岩倉花園町640-14		:	
32	4	花園東第四	ハナゾノヒガシダイヨン	左京区岩倉花園町37-2		:	
33	1	三宅	ミヤケ	左京区岩倉三宅町271-4		:	
34	18	東田	ヒガシダ	左京区上高野東田町15-30,左京区八瀬野瀬町281-29		:	
35	17	掃部林	カモンバヤシ	左京区上高野掃部林町3-5他		:	
36	19	畑	ハタ	左京区上高野畑町11-4他		:	
37	20	畑第二	ハタダイニ	左京区上高野畑町30-3, 33-12		:	
38	16	檜峠	ヒノキトウゲ	左京区修学院檜峠町11-42他,左京区修学院開根坊町26-3		:	
39	34	近衛	コノエ	左京区八瀬近衛町354-17		:	
40	35	秋元	アキモト	左京区八瀬秋元町139-2		:	
41	36	草生	クサオ	左京区大原草生町568		:	
42	37	静原	シズハラ	左京区静市静原町1028他		:	
43						:	
44						:	
45						:	
46						:	
47						:	
48						:	
49						:	
50						:	
						:	
合計							

【案】
収集実績表（西コース）

No. _____

収集日: 令和 年 月 日

コース順	公園番号	公園名	コウエンメイ	所在地	実績(袋数)	収集時刻	備考(その他回収物等)
1	50	川端	カワバタ	左京区川端丸太町下堤町94-7		:	
2	44	吉田河原	ヨシダガワラ	左京区吉田河原町15-18		:	
3	43	泉殿	イズミドノ	左京区吉田泉殿町49-1他		:	
4	32	中川原	ナカガワラ	左京区下鴨貴船町61		:	
5	27	萩	ハギ	左京区下鴨萩ヶ垣内町20		:	
6	26	茶の木原	チャノキハラ	左京区下鴨北茶ノ木原町13他		:	
7	52	河原田	カワハラダ	左京区松ヶ崎河原田町4-24他		:	
8	13	山端	ヤマバナ	左京区山端橋ノ本町1		:	
9	28	鷺	サギ	左京区上高野石田町101		:	
10	31	鳥脇	トリワキ	左京区上高野鳥脇町3-11		:	
11	30	池ノ内	イケノウチ	左京区上高野池ノ内町12-39,左京区上高野市川町1-26		:	
12	29	南三宅	ミナミミヤケ	左京区岩倉南三宅町39-4		:	
13	24	岩倉中河原	イワクラナカカワラ	左京区岩倉中河原町67		:	
14	25	岩倉南	イワクラミナミ	左京区岩倉西河原町他		:	
15	23	幡枝第二	ハタエダダイニ	左京区岩倉幡枝町785-19		:	
16	22	幡枝第一	ハタエダダイイチ	左京区岩倉幡枝町785-8		:	
17	21	岩倉長尾	イワクラナガオ	左京区岩倉幡枝町2265		:	
18	15	幡枝御反田	ハタエダコタンダ	左京区岩倉幡枝町2066		:	
19	17	幡枝石清水	ハタエダイワシミズ	左京区岩倉幡枝町2450		:	
20	18	幡枝石清水第二	ハタエダイワシミズダイニ	左京区岩倉幡枝町565-21		:	
21	19	西幡枝	ニシハタエダ	左京区岩倉幡枝町601-50		:	
22	20	東幡枝	ヒガシハタエダ	左京区岩倉幡枝町743-16		:	
23	26	岩倉池田	イワクライケダ	左京区岩倉北池田町66		:	
24	27	幡枝くるすの	ハタエダクルスノ	左京区岩倉幡枝町2289		:	
25	16	幡枝庄田	ハタエダショウダ	左京区岩倉幡枝町2567		:	
26	13	南市原第四	ミナミイチハラダイヨン	左京区静市市原町886-2		:	
27	12	南市原第三	ミナミイチハラダイサン	左京区静市市原町887-16他		:	
28	11	南市原第五	ミナミイチハラダイゴ	左京区静市市原町899-4		:	
29	14	南市原第六	ミナミイチハラダイロク	左京区静市市原町759-4		:	
30	10	南市原第二	ミナミイチハラダイニ	左京区静市市原町920-10		:	
31	9	二軒茶屋	ニケンチャヤ	左京区静市市原町910-15		:	
32	8	南市原	ミナミイチハラ	左京区静市市原町652-8		:	
33	7	東市原	ヒガシイチハラ	左京区静市市原町1001-40		:	
34	6	静市	シズイチ	左京区静市市原町1081-8		:	
35	2	静市第二	シズイチダイニ	左京区静市市原町475-10		:	
36	3	静市第三	シズイチダイサン	左京区静市市原町255-2		:	
37	4	北市原第二	キタイチハラダイニ	左京区静市市原町1235-47		:	
38	5	北市原	キタイチハラ	左京区静市市原町158-8		:	
39	33	北市原第三	キタイチハラダイサン	左京区静市市原町1245-4		:	
40	34	北市原第四	キタイチハラダイヨン	左京区静市野中町291-5		:	
41	32	野中	ノナカ	左京区静市野中町250-5		:	
42						:	
43						:	
44						:	
45						:	
46						:	
47						:	
48						:	
49						:	
50						:	
合計							

【案】
収集実績表（南コース）

収集日: 令和 年 月 日

コース順	公園番号	公園名	コウエンメイ	所在地	実績(袋数)	収集時刻	備考(その他回収物等)
1	49	南禅寺草川	ナンゼンジクサカワ	左京区南禅寺草川町894		:	
2	48	高岸南	タカギシミナミ	左京区鹿ヶ谷高岸町		:	
3	47	高岸北	タカギシキタ	左京区鹿ヶ谷高岸町39-3		:	
4	46	宮の前	ミヤノマエ	左京区鹿ヶ谷上宮ノ前町9		:	
5	45	馬場	バンバ	左京区浄土寺下馬場町52		:	
6	1	南田	ミナミダ	左京区浄土寺上南田町32		:	
7	2	小山	コヤマ	左京区浄土寺小山町1-3		:	
8	4	銀閣寺前町	ギンカクジマエチヨウ	左京区銀閣寺前町41-12		:	
9	5	北白川	キタシラカワ	左京区北白川上別当町37		:	
10	3	吉田山緑地	ヨシダヤマリヨクチ	左京区吉田神楽岡町30-1.17-1他		:	
11	42	飛鳥井	アスカイ	左京区田中飛鳥井町7		:	
12	41	養正	ヨウセイ	左京区田中馬場町		:	
13	40	蓼原	タデハラ	左京区高野蓼原町14-7		:	
14	39	高原	タカハラ	左京区田中西高原町4.左京区田中北春菜町8		:	
15	38	上終	カミハテ	左京区北白川瀬ノ内町46.左京区北白川東瀬ノ内町41		:	
16	37	塚本	ツカモト	左京区一乗寺塚本町42		:	
17	36	東開	ヒガシヒラキ	左京区高野東開町1-6		:	
18	35	西開	ニシヒラキ	左京区高野西開町34-7		:	
19	33	下鴨森が前	シモガモモリガマエ	左京区下鴨西高木町6		:	
20	28	松賀茂	マツガモ	左京区松ヶ崎呼返町47.左京区松ヶ崎芝本町30		:	
21	34	下鴨膳部	シモガモカシワベ	左京区下鴨東梅ノ木町9		:	
22	10	地蔵本	ジゾウモト	左京区一乗寺地蔵本町27		:	
23	9	一乗寺(近隣)	イチジョウジ	左京区一乗寺御祭田町1他		:	
24	25	野田	ノダ	左京区一乗寺野田町20		:	
25	6	辻	ツジ	左京区一乗寺宮ノ東町54		:	
26	11	高槻	タカツキ	左京区一乗寺高槻町2		:	
27	51	玉岡	タマオカ	左京区高野玉岡町1-146		:	
28	29	壺町田	イチチョウダ	左京区松ヶ崎壺町田町6-7		:	
29	30	正田	ショウデン	左京区松ヶ崎正田町5-6		:	
30	31	小竹藪	コタケヤブ	左京区松ヶ崎小竹藪町24-19		:	
31	12	閉川原	トジガワラ	左京区一乗寺東閉川原町1.左京区山端大城田町30-2		:	
32	7	一条寺ひいらぎ	イチジョウジヒイラギ	左京区一乗寺清水町4.左京区一乗寺松田町170		:	
33	8	一乗寺緑地	イチジョウジリヨクチ	左京区山端柳ヶ坪町42-1.108.左京区山端壺町田町30-2他		:	
34	24	西浦畑	ニシウラハタ	左京区一乗寺西浦畑町19		:	
35	23	十権寺	ジュウゴンジ	左京区修学院十権寺町7-13他		:	
36	22	修学院緑地	シュウガクインリヨクチ	左京区修学院中林町62		:	
37	21	修学院犬塚	シュウガクインイヌヅカ	左京区修学院犬塚町8-10		:	
38	14	修学院犬塚第二	シュウガクインイヌヅカダイニ	左京区修学院犬塚町12-4		:	
39	15	修学院離宮道	シュウガクインリキユウミチ	左京区修学院泉殿町3-1		:	
40						:	
41						:	
42						:	
43						:	
44						:	
45						:	
46						:	
47						:	
48						:	
49						:	
50						:	
						:	
合計							

令和 年 月 日

完 了 通 知 書

京都市長様

請負者 住所
氏名

業務委託名 ()

業務場所 ()

委託料 ()

完了日 ()

【令和8年度】（単価契約）公園及び緑地清掃ごみ収集運搬業務（左京土木みどり事務所管内）
作業スケジュール（予定）

合計 78 日

2,026 年

4 月

日	月	火	水	木	金	土
29	30	31	1	2	3	4
5	6	7	8	9	10	11
12	13	14	15	16	17	18
19	20	21	22	23	24	25
26	27	28	29	30	1	2
3	4	5	6	7	8	9

5 月

日	月	火	水	木	金	土
26	27	28	29	30	1	2
3	4	5	6	7	8	9
10	11	12	13	14	15	16
17	18	19	20	21	22	23
24	25	26	27	28	29	30
31	1	2	3	4	5	6

6 月

日	月	火	水	木	金	土
31	1	2	3	4	5	6
7	8	9	10	11	12	13
14	15	16	17	18	19	20
21	22	23	24	25	26	27
28	29	30	1	2	3	4
5	6	7	8	9	10	11

7 月

日	月	火	水	木	金	土
28	29	30	1	2	3	4
5	6	7	8	9	10	11
12	13	14	15	16	17	18
19	20	21	22	23	24	25
26	27	28	29	30	31	1
2	3	4	5	6	7	8

8 月

日	月	火	水	木	金	土
26	27	28	29	30	31	1
2	3	4	5	6	7	8
9	10	11	12	13	14	15
16	17	18	19	20	21	22
23	24	25	26	27	28	29
30	31	1	2	3	4	5

9 月

日	月	火	水	木	金	土
30	31	1	2	3	4	5
6	7	8	9	10	11	12
13	14	15	16	17	18	19
20	21	22	23	24	25	26
27	28	29	30	1	2	3
4	5	6	7	8	9	10

10 月

日	月	火	水	木	金	土
27	28	29	30	1	2	3
4	5	6	7	8	9	10
11	12	13	14	15	16	17
18	19	20	21	22	23	24
25	26	27	28	29	30	31
1	2	3	4	5	6	7

11 月

日	月	火	水	木	金	土
1	2	3	4	5	6	7
8	9	10	11	12	13	14
15	16	17	18	19	20	21
22	23	24	25	26	27	28
29	30	1	2	3	4	5
6	7	8	9	10	11	12

12 月

日	月	火	水	木	金	土
29	30	1	2	3	4	5
6	7	8	9	10	11	12
13	14	15	16	17	18	19
20	21	22	23	24	25	26
27	28	29	30	31	1	2
3	4	5	6	7	8	9

2,027 年

1 月

日	月	火	水	木	金	土
27	28	29	30	31	1	2
3	4	5	6	7	8	9
10	11	12	13	14	15	16
17	18	19	20	21	22	23
24	25	26	27	28	29	30
31	1	2	3	4	5	6

2 月

日	月	火	水	木	金	土
31	1	2	3	4	5	6
7	8	9	10	11	12	13
14	15	16	17	18	19	20
21	22	23	24	25	26	27
28	1	2	3	4	5	6
7	8	9	10	11	12	13

3 月

日	月	火	水	木	金	土
28	1	2	3	4	5	6
7	8	9	10	11	12	13
14	15	16	17	18	19	20
21	22	23	24	25	26	27
28	29	30	31	1	2	3
4	5	6	7	8	9	10