

# 仕 様 書

行 財 政 局 税 務 部 税 制 課

(担当 林 (浩)、羽田 電話 : 222-3155)

|         |                                                                                                                                                                                                                           |
|---------|---------------------------------------------------------------------------------------------------------------------------------------------------------------------------------------------------------------------------|
| 件 名     | 市税事務所(ビル葆光)レイアウト変更に係るレイアウト変更計画策定業務及び環境整備業務等委託                                                                                                                                                                             |
| 契 約 期 間 | 契約締結の日の翌日 ~ 令和8年11月15日<br>※ただし、環境整備業務等は、京都市職員の勤務時間、休日、休暇等に関する条例第4条第1項に定める休日(休日の直前の開庁日の18時以降を含む。)に行うものとしているほか、市税事務所1階及び3階のレイアウト変更は、令和8年10月31日までに完了させることとしている(詳細は、別紙「市税事務所(ビル葆光)レイアウト変更に係るレイアウト変更計画策定業務及び環境整備業務等委託仕様書」を参照。) |
| 契 約 条 件 | 別紙「市税事務所(ビル葆光)レイアウト変更に係るレイアウト変更計画策定業務及び環境整備業務等委託仕様書」のとおり                                                                                                                                                                  |

注 本仕様について不明な点がある場合は、契約課の指示に従ってください。

## 市税事務所(ビル葆光)レイアウト変更に係るレイアウト変更計画策定業務 及び環境整備業務等委託仕様書

### 1 業務委託名称

市税事務所(ビル葆光)レイアウト変更に係るレイアウト変更計画策定業務及び環境整備業務等委託

### 2 本業務の目的

税証明書における窓口交付を専門的かつ集中的に対応するため、市税事務所(ビル葆光)内に税証明の対応に特化した専門窓口を設置するに当たり、同ビルのレイアウトを変更する必要があることから、本業務を実施する。

### 3 本業務の概要

レイアウト変更の概要は次のとおりである。ただし、次の階以外の階のフロアについても数台程度の机、いす等の什器の移設を併せて依頼する場合がある。

なお、入札に当たり、現地確認を希望する場合、公告開始日から3開庁日以内に担当者まで電話により予約し、時間の指定を受けたうえで指定された日時に現地に来訪すること。予約のない事業者及び指定された時間を厳守しない事業者については、下見を断る場合がある。なお、現地確認を行わずに入札に参加することは差し支えない。ただし、執務室内への立ち入りは不可で、写真撮影は認めない。1階及び3階のOAフロアの高さ等は、「参考資料」を参照すること。

- ・ 予 約 先：行財政局税務部税制課（電話：075-222-3155）
- ・ 担 当 者：林（浩）、羽田
- ・ 現 地：市税事務所（ビル葆光）（後述の「6 履行場所」）
- ・ 下見日程：土曜、日曜日、祝日の指定する日時とする。

#### (1) 市税事務所（ビル葆光）1階（証明書交付窓口の拡充）

- ・ 課税業務に係るデスク、いす、収納庫等の什器備品の3階への移設
- ・ 1階什器備品等のフロア内の移設
- ・ カウンターの撤去、増設、再配置、スロープ再配置
- ・ OAフロア工事、電気工事

#### (2) 市税事務所（ビル葆光）3階

- ・ 会議室の東側壁撤去補修（OAフロア含む）
- ・ 3階什器備品等のフロア内移設
- ・ 1階からの什器等移設（電源工事含む）

- (3) 市税事務所（ビル葆光） 5階
  - ・ 5階什器備品等のフロア内の移設
  - ・ 会議室の設置（東側）（スケジュールパーティション工事、電気工事含む）
- (4) 市税事務所（ビル葆光） 6階
  - ・ 6階什器備品等のフロア内の移設
  - ・ 会議室の設置（東側）（スケジュールパーティション工事、電気工事含む）
- (5) その他
  - ・ サインの修繕等

#### 4 業務内容

本業務の概要は、次に掲げるものとする。

- (1) レイアウト変更全体の計画策定・進捗管理業務
  - ① 本業務遂行のため関係各所と細部について協議・調整を行い、レイアウト変更に必要な知識、経験等に基づき、市税事務所等の運営や、市民サービスに支障を来すことなく、確実かつ円滑にレイアウト変更作業を行えるようレイアウト変更計画を策定し、レイアウト変更全般の統括的な管理・監督、進捗管理を行うこと。
  - ② 市税事務所レイアウト変更業務に係る本市との窓口として、本市をはじめ本市が別途発注する電話、LAN等の配線作業、端末移設作業、その他の作業等（以下「関連作業」という。）の受託者や、本業務の関係者等との連携を密に行い、業務分担、工程スケジュール及び作業手順等の調整・確認・進捗管理を行うこと。
- (2) 市税事務所(ビル葆光)のレイアウト図面の作成業務
  - 効果的・効率的な業務運営、執務空間の有効活用など、移転によるメリットを最大限に発揮できるよう、本市から提供する市税事務所(ビル葆光)のレイアウト変更案（別紙5～8）や本市とのヒアリング内容を踏まえて、技術、経験、ノウハウ等を活かした、より良い提案を行ったうえで、レイアウト図面の作成を行うこと。
- (3) 市税事務所(ビル葆光)の環境整備業務
  - 本市から提供する市税事務所(ビル葆光)のレイアウト変更案等（別紙5～8、別紙9～11）及び上記（2）のレイアウト図面に基づき、電源配線工事、内装工事、OAフロア・間仕切りパーティション、サイン等の撤去・移設・新設、新規什器備品等の調達・設置等の環境整備を行うこと。
  - また、上記（2）のレイアウト提案により、現レイアウト案（別紙1～4）から変更した箇所に伴う環境整備についても行うこと。
- (4) 既存什器備品等の移設業務
  - 市税事務所(ビル葆光)の環境整備により発生する既存什器備品等の移設作業を行うこと（現況図は別紙1～4、レイアウト変更案は別紙5～8参照）。
- (5) その他（レイアウト変更に係る仕様や留意事項）

レイアウト変更案（別紙5～8）や上記（2）で作成したレイアウト図面等を参照すること。

ア レイアウト変更に係る仕様、留意事項

- ・デスク、収納庫等の移設作業を行うこと。
- ・資材(段ボールケール、アドレスシール、クッション材他)は受託者が用意すること、また、使用済みの資材については受託者が回収すること。
- ・レイアウト変更に伴う電源工事(OAタップの移設作業)における床はOAフロアである。
- ・3階は職員増員のため、電気回路5回路程度増設を見込むこと。
- ・3階の間仕切壁撤去に伴う、照明スイッチの移設を見込むこと。
- ・新規カウンターは、『コクヨ EF シリーズ車いす対応ローカウンター CO-EE188PAW』サイドパネル付き（既存カウンターと合わせる）とし、受託者が準備のうえ設置すること。別紙5参照

イ 内装修繕 別紙（9～11）参照

1階、3階、5階及び6階の内装修繕に係る仕様は次のとおりである。

(ア)OAフロア

ナカ工業 AZ-3000(既存品に合わせる)

(イ)タイルカーペット 東リ GA100 程度

(ウ)スチールパーティション 見込み 70mm (ガラスウール充填)

小松ウォール工業MW-70若しくはオカムラ製セーフウォール スプレットとする。なお、スチールパーティション工事時に室内照明スイッチを設置すること（電気工事と合い番になる）。 別紙11参照

ウ サイン修繕

(ア) 外部サイン

W800, H80 インクジェットシート貼り 2箇所

(イ)1階 INFORMATION

W560, H85 インクジェットシート貼り 2箇所

(ウ)1階 室名札

W800, H800 インクジェットシート貼り 1箇所

(エ)その他

原稿作成等は受託者が行うこと。

エ レイアウト変更作業前に職員説明会を行うこと。

オ 別紙資料の内容

- ・現況図 別紙1～4
- ※ 現況図は一部、現行の状況と異なる可能性がある。
- ・レイアウト変更案 別紙5～8

※ レイアウト変更案は現時点でのもの、上記4(2)のレイアウト図面により変更になる可能性がある。

- ・内装工事作業 別紙 9～11
- ・現状物品リスト 別紙12

※ リストの一部は、現行の状況と異なる可能性がある。

## 5 履行期間及び移転スケジュール

### (1) 履行期間

契約締結の日の翌日から令和8年11月15日まで。

ただし、上記「4 業務内容」の「(3) 市税事務所(ビル葆光)の環境整備業務」及び「(4) 既存什器備品等の移設業務」(以下、「レイアウト変更等業務」という。)は京都市職員の勤務時間、休日、休暇等に関する条例第4条第1項に定める休日(休日の直前の開庁日の18時以降を含む。)に行うものとする。また、レイアウト変更等業務以外の業務に関しても、現状調査など本市が支障があると認める場合は、休日に行うものとする。

### (2) レイアウト変更等業務の実施時期

現段階では、令和8年8月28日以降に実施するものとし、令和8年11月15日までに完了させるものとする。

ただし、レイアウト変更等業務のうち、ビル葆光1階及び3階(上記3(1)及び(2)に該当)に関しては、令和8年10月31日までに完了させるものとする。

### (3) レイアウト変更等業務のスケジュール(イメージ)

レイアウト変更等業務のスケジュール(イメージ)は次のとおりである。ただし、上記(1)及び(2)に抵触しない限りにおいて、次のスケジュールとは異なっても問題はない。

令和8年8月28日～

8月30日 ・3階レイアウト変更作業

令和8年9月5日～

9月6日 ・3階会議室東側壁撤去補修(OAフロア含む)

令和8年9月20日～

9月23日 ・3階会議室撤去後仕上げ作業

・1階から3階什器等移設(電源工事含む)

・1階レイアウト変更(OAフロア工事、電気工事含む)

令和8年10月10日～

10月12日 ・5階レイアウト変更(スチールパーティション工事、電気工事含む)

令和8年10月24日～

10月25日 ・6階レイアウト変更(スチールパーティション工事、電気工事含む)

## 6 履行場所

京都市中京区室町通御池南入円福寺町 337 (ビル葆光)

## 7 業務の着手

受託者は、契約締結の日の翌日から7日以内に業務に着手しなければならない。この場合において、着手とは、委託者が業務実施のため担当職員との打ち合わせを開始することをいう。

## 8 納入物

受託者は業務の実施に当たって次の書類を本市に提出し、承認を得るものとする。変更が生じた場合も同様とする。提出書類については、本市と協議のうえ、その指示に従い、定められた期限までに遅滞なく提出すること。

提出書類については、DVD-R等(ウイルスチェックを済ませたうえで、DVD-Rなど表面に「タイトル」「納品日」「ウイルスチェック済み」と記載すること。)へ保存した電子データを併せて提出すること。

- ・レイアウト変更業務作業日誌
- ・業務完了報告書
- ・その他、本市の求めに応じて作成した資料等

## 9 納入物に係る著作権等

- (1) 全ての納入物は、本市の所有権とする。
- (2) 受託者は、本業務に係る納入物の所有権及び著作権を引渡し時に本市に全て譲渡するものとする。
- (3) 受託者は、本市の承諾を得ることなく納入物を他人に第三者閲覧、複写、又は譲渡してはならない。
- (4) 受託者は、本市に引き渡した納入物などの全てについて、第三者の有する著作権等を侵害するものではないことを保証すること。
- (5) 著作権等の侵害が判明した場合には、その損害を補償するなど必要な措置を講じること。
- (6) 受託者は、第三者の有する特許権、実用新案権、意匠権、商標権等の知的財産を使用するときには、その使用に関して責任を負うこと。

## 10 検査

受託者は、本業務が完了したときには、本市に完了届を提出し、検査を依頼すること。

また、検査により不具合が確認された場合、受託者は、これに対し誠実に対応し改善を図ったうえで、改めて本市に再検査を依頼すること。

## 1.1 費用負担等

- (1) 本業務実施に伴い使用する必要のある電源設備については、ビル葆光内のものを無償で利用できるものとする。
- (2) 作業場所への材料・機器搬入に伴うエレベーターの利用については、本市担当者と協議のうえ利用できるものとする。
- (3) 材料・機器搬入等本業務を履行するうえで用いる車両は、ビル葆光には駐車できないので、受託者の負担においてビル葆光周辺の駐車場に駐車するものとする。
- (4) その他、本業務を行うために必要な資材、器材等は全て受託者負担とする。

## 1.2 業務における留意事項

### (1) 従事者等

本業務を行う際には、名札、専用ユニフォーム等を着用し、作業の従事者であることを明確にすること。

### (2) 遵守事項

ア 本仕様書及び別紙の内容に基づき実施すること。本仕様書及び別紙の内容に定めのない事項や、本仕様書に明示されていないが、受託者において本業務を実施するうえで必要と判断する事項がある場合は、本市と協議のうえ、適切に対応すること。

イ 法令に定める資格を要する作業については、有資格者を確保して実施するものとし、法令を遵守して作業を行うこと。

ウ 業務の履行に必要な官公署及び第三者に対する許認可手続きを行うこと。また、各諸手続き費用は受託者の負担とする。

エ 業務の際、作業に係る当日の作業員の氏名、作業員数、車両台数、車両ナンバー及び作業内容をあらかじめ届けること。また、届出内容から変更となる場合は、速やかに本市へ報告すること。

オ 受託者は、災害・事故等の緊急・異常事態が発生した場合、事前に本市と協議した方法に従い対応すること。

カ 受託者は、個人情報適切に管理し、保護のために必要な措置を講じなければならない。

キ 受託者は、指定場所以外での休息、休憩、喫煙は厳に慎むこと。

ク 本業務の従事者の労働条件について、労働関係法令を遵守すること。

### (3) その他

ア 本業務の履行期間中、市税事務所（ビル葆光）では、平日、市民税や固定資産税等の賦課・課税業務や証明書交付業務、それらに係る来庁者対応等を行っていることから、平日における業務に支障のないように本業務を実施すること。

イ 受託者は、本業務の実施に当たり、本市と協議を行い、その意図や本市と協議した方法に従い対応すること。

ウ 受託者は、本市からの指示や本業務の内容に関して照会があった場合、誠意をもって速やかに対応すること。

エ 納入物の納入期限前であっても、本市は、納入物の全部もしくは一部を利用することができる。

### 1 3 事故の防止、補償及び損害賠償責任

- (1) 作業員に対し作業内容を周知するとともに、安全かつ円滑に作業ができるよう事前教育の徹底を図ること。
- (2) 本業務の実施に当たっては関係法令等を遵守、事故の防止に万全の注意を払うこと。
- (3) 本市の業務に影響がないよう注意し、苦情等についても誠意をもって対応すること。
- (4) 事故及び移設対象物品等の破損、損失、紛失等が生じた場合は速やかに報告すること。
- (5) 補償等については、全て受託者の責任において処理すること。
- (6) 受託者は、本業務の実施に関して本市に損害を与えたとき、又は、この仕様に定める業務を履行しないために本市に損害を与えたときは、直ちにその損害を賠償しなければならない。

### 1 4 守秘義務

- (1) 受託者は、本業務の履行完了の前後を問わず、業務の履行に際し知り得た本市の機密情報を第三者への漏えい、その機密情報を目的以外で使用してはならない。
- (2) 業務遂行上知り得た特定の個人が識別され、又は、識別され得る情報について、いかなる理由があっても他に漏らしてはならない。

### 1 5 再委託

受託者は、本業務の全部を第三者に再委託してはならない。

なお、第三者に一部を再委託する必要がある場合は、あらかじめ本市の許可を得なければならない。

### 1 6 支払

本市は受託者に対し、本業務終了後、受託者の請求に基づき本業務に係る費用を一括して支払うものとする。

### 1 7 その他

- (1) 受託者は、常に業務従事者の健康管理に留意のうえ、健康状況を把握し、業務に支障がないようにすること。
- (2) 業務委託契約書及び仕様書に定めのない事項については双方協議のうえ、定めることとする。



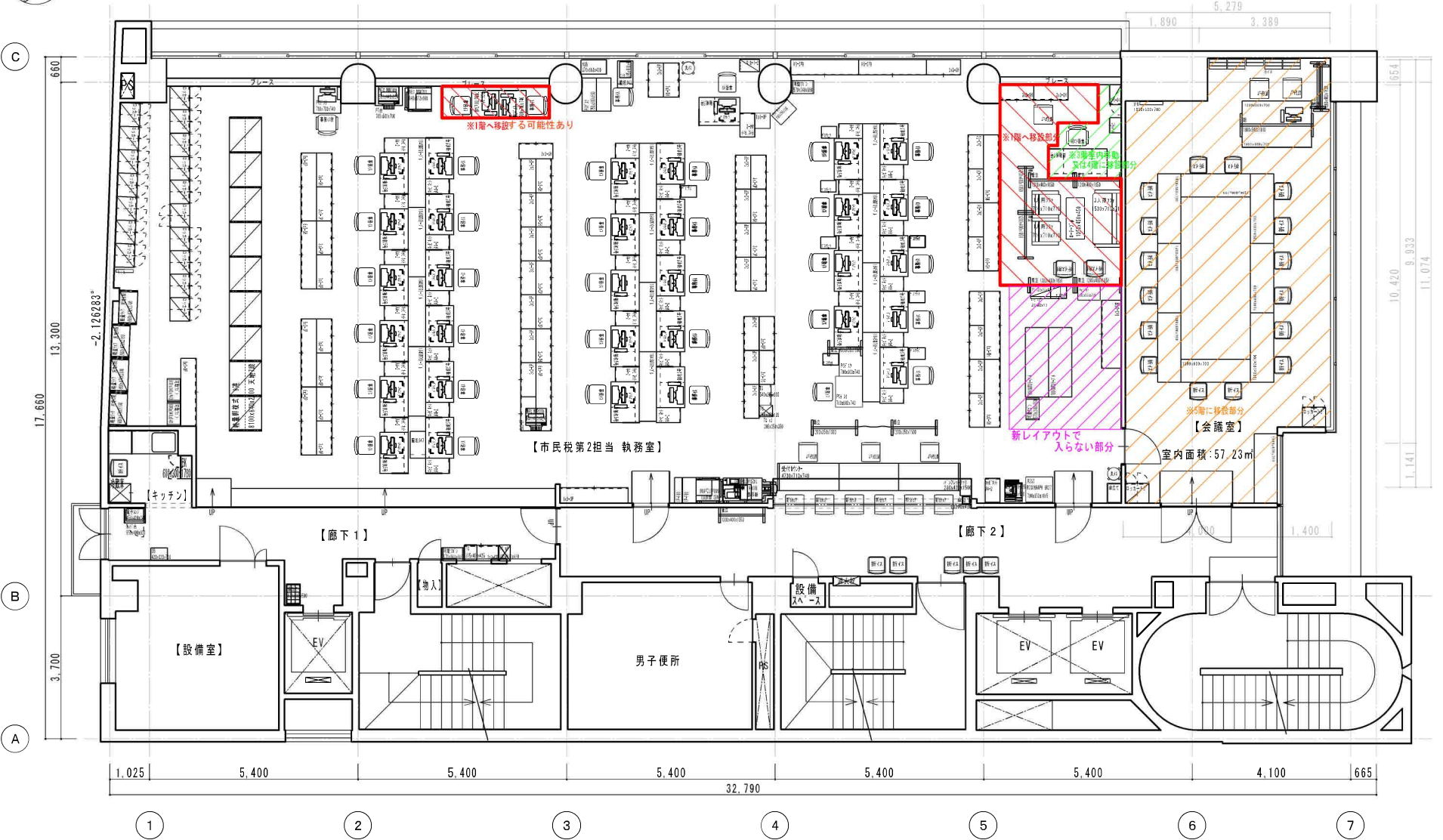

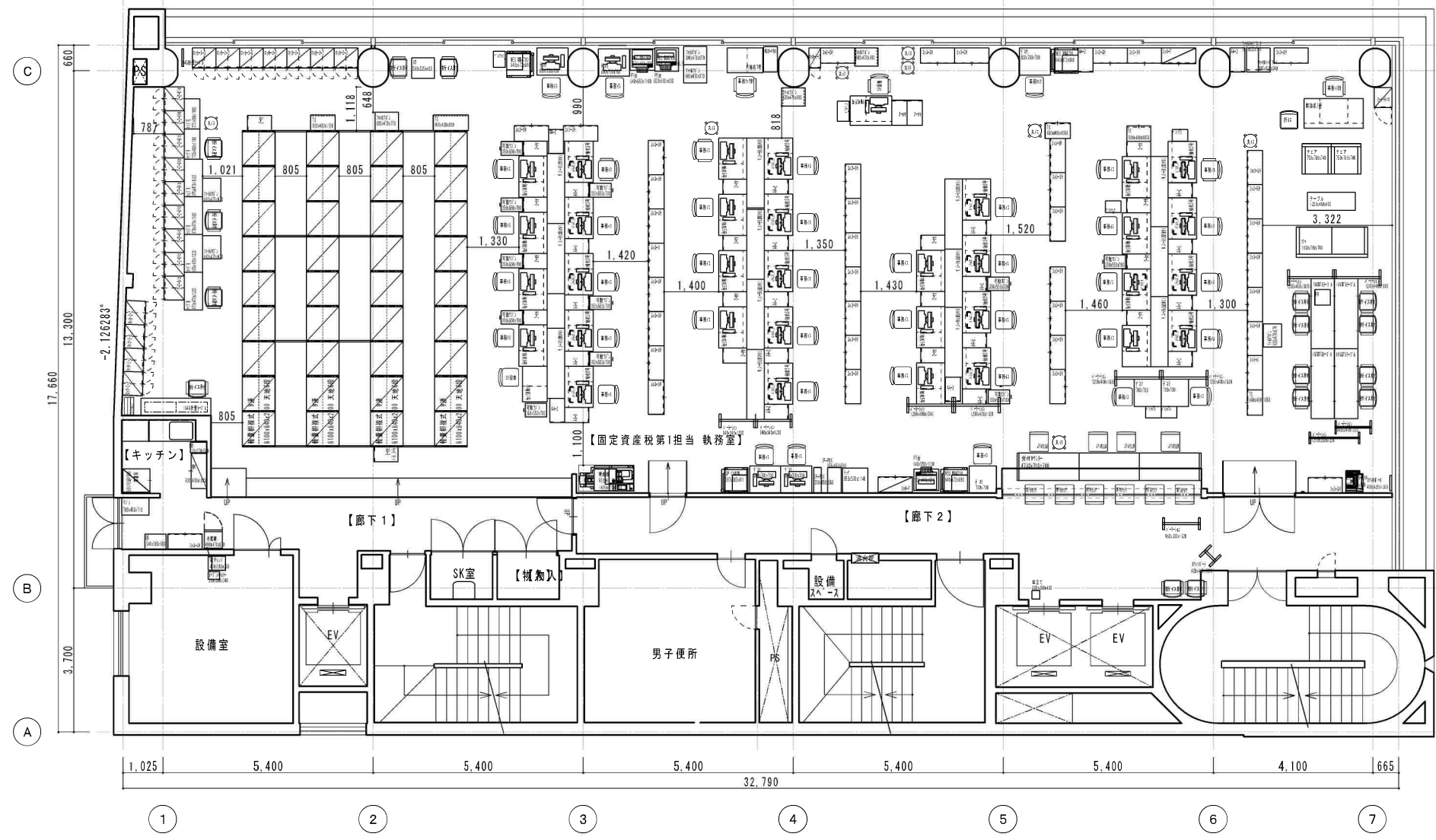

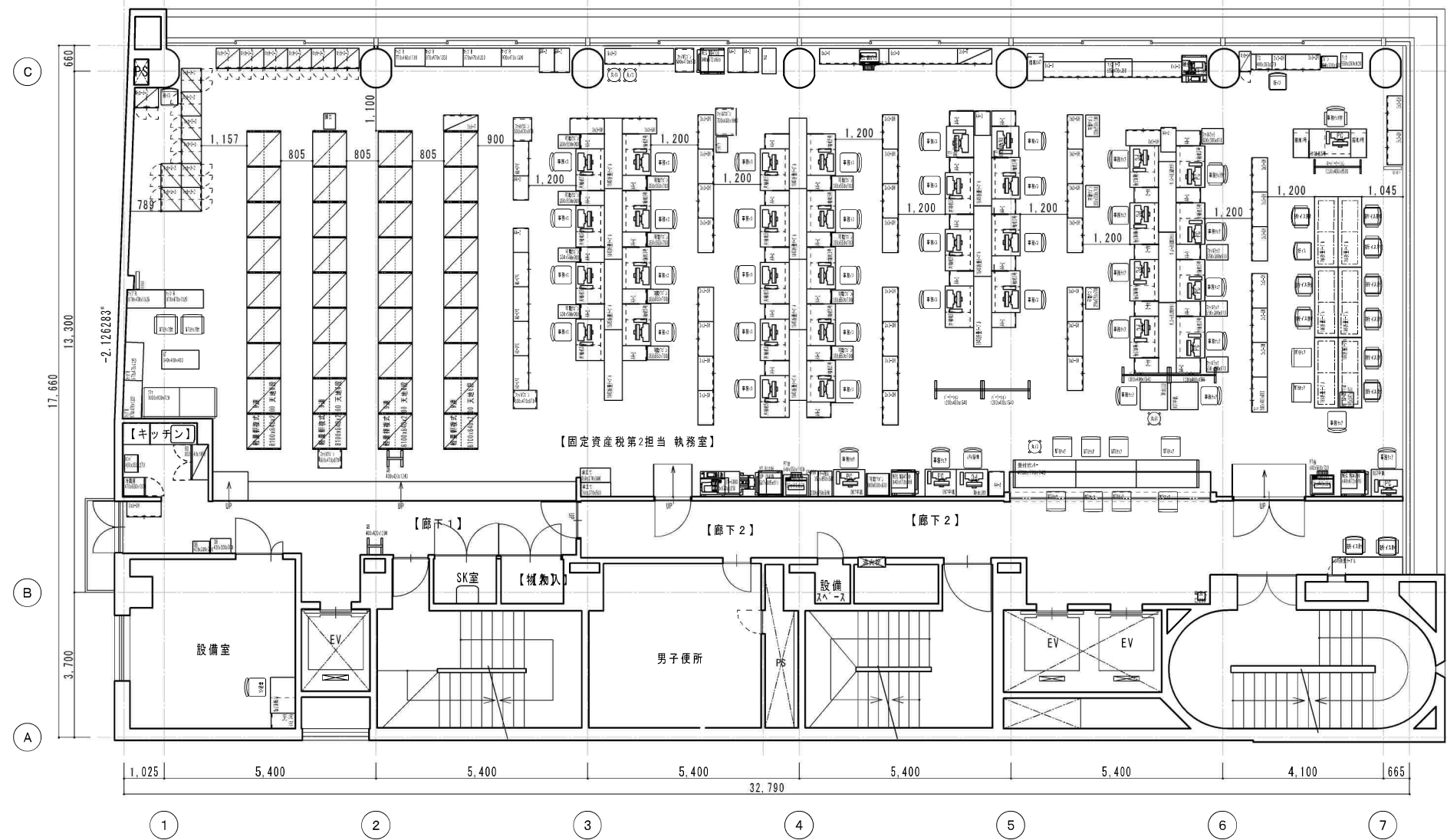

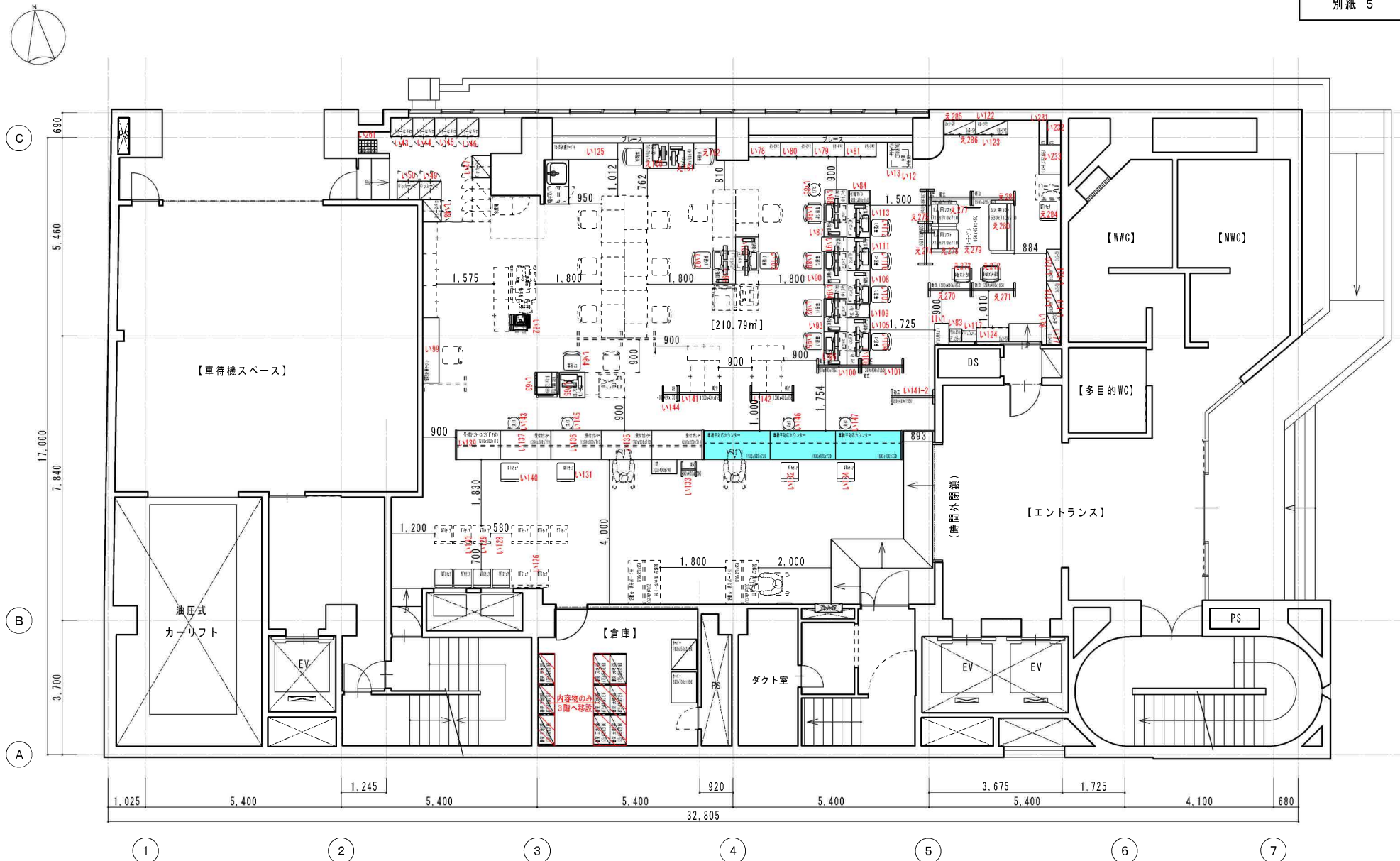

[---]: 別途調達予定部分  
 [---]: 新規部分  
 (機器は除く)  
 ※新規カウンター  
 コクヨ製  
 EFシリーズ車イス対応ローカウンター  
 CO-EEW138PAN  
 サイドパネル付





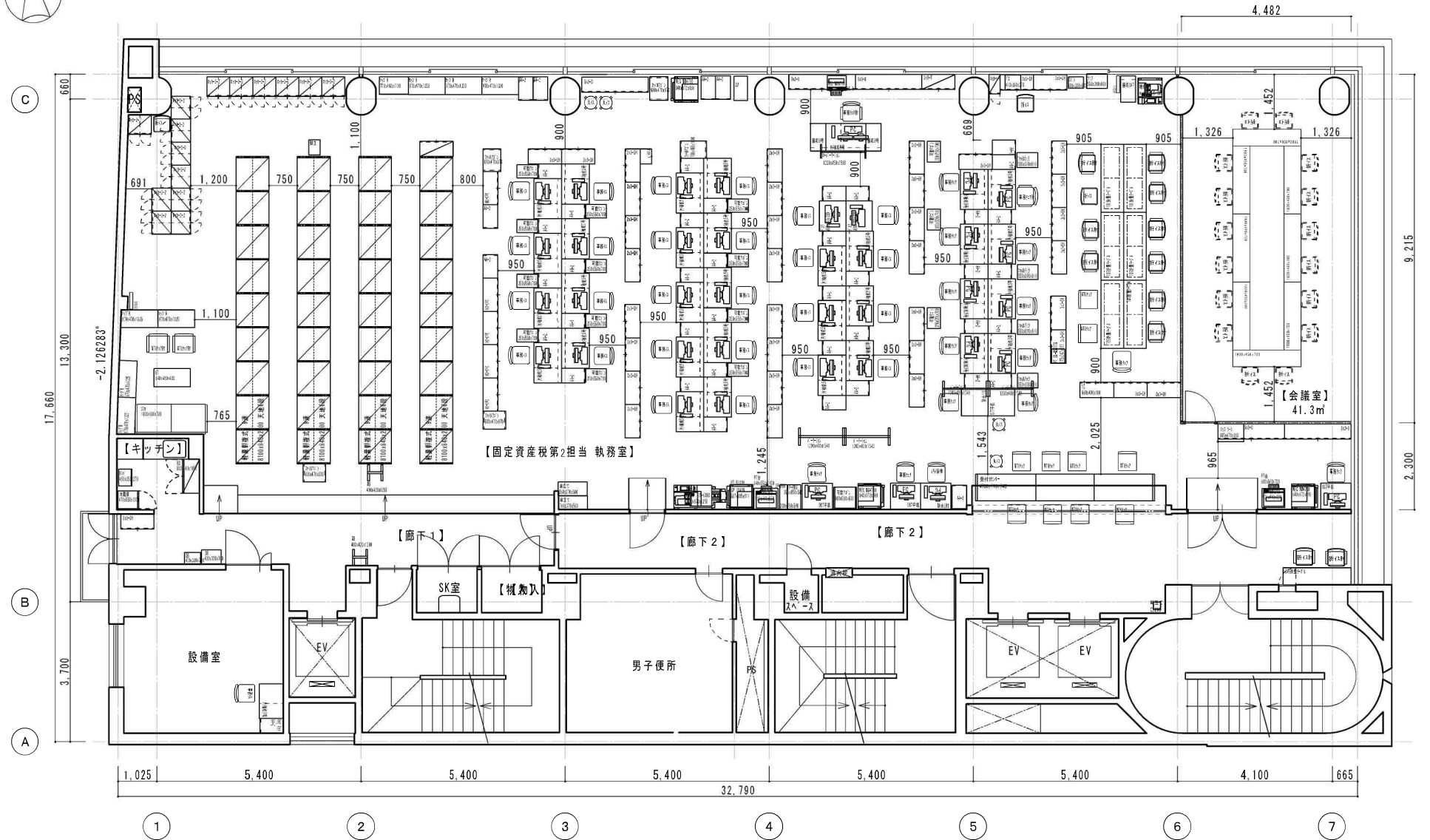

2024年2月調査分(建物枠は5階を使用)  
※レイアウト位置は未確定(席表で人数を修正)

縮尺  
A3:1/100

京都市役所行財政局 市税事務所

ビル 篠光6階(新規)

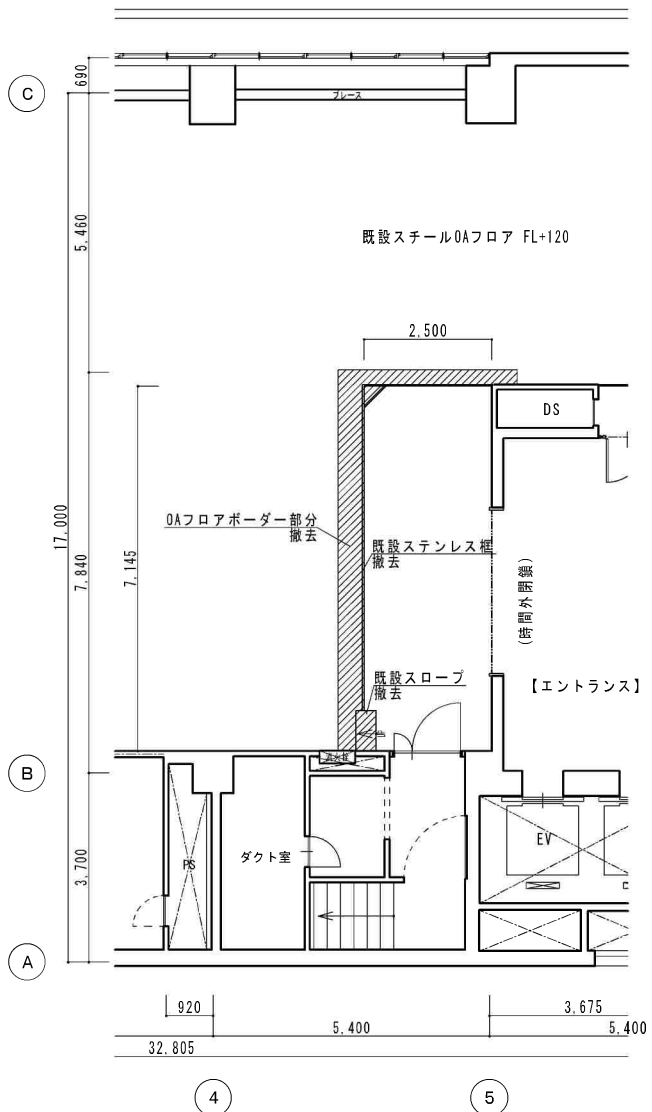

現況図

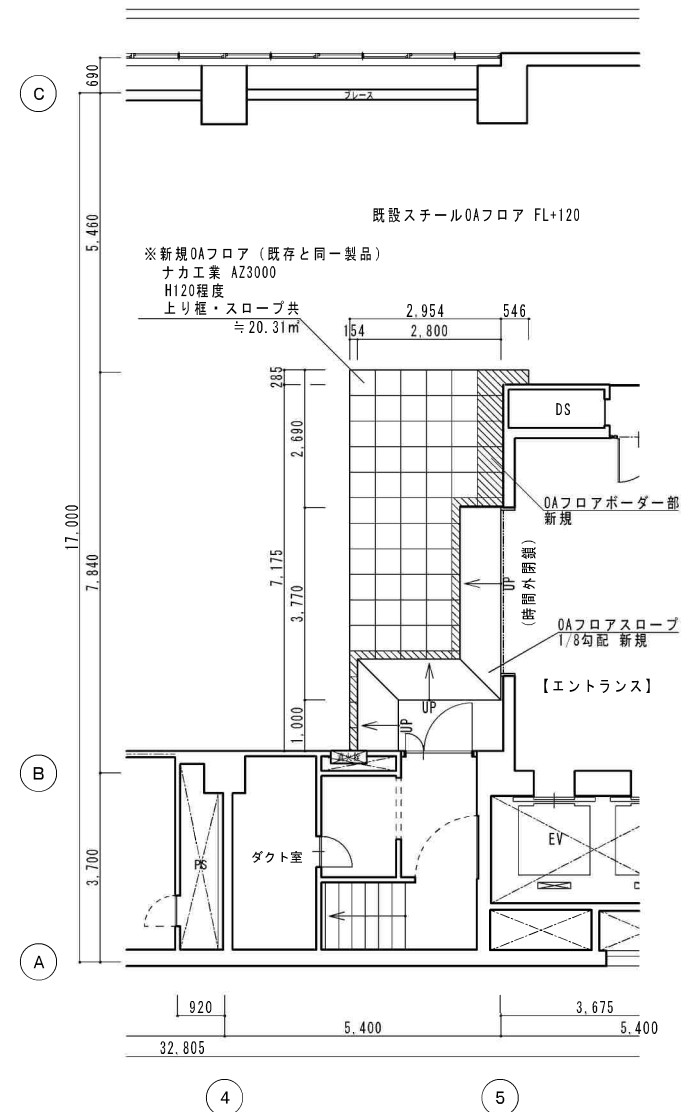

新規図

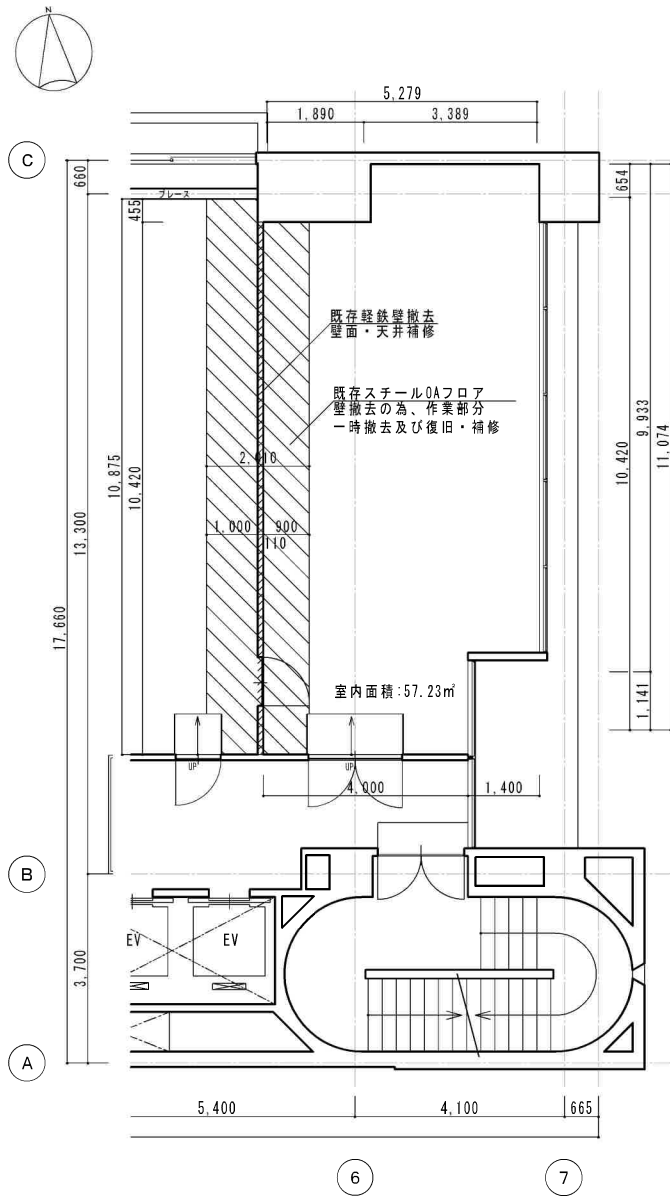

【撤去平面図 1/100】

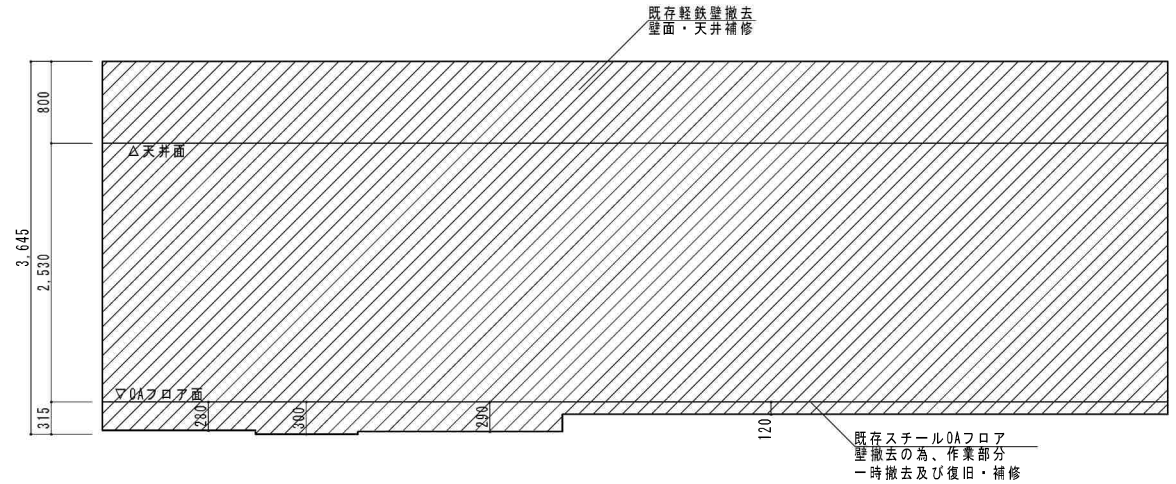

【撤去壁姿図 1/50】

※新規OAフロア（既存と同一製品）  
ナカ工業 AZ3000  
H120～300程度

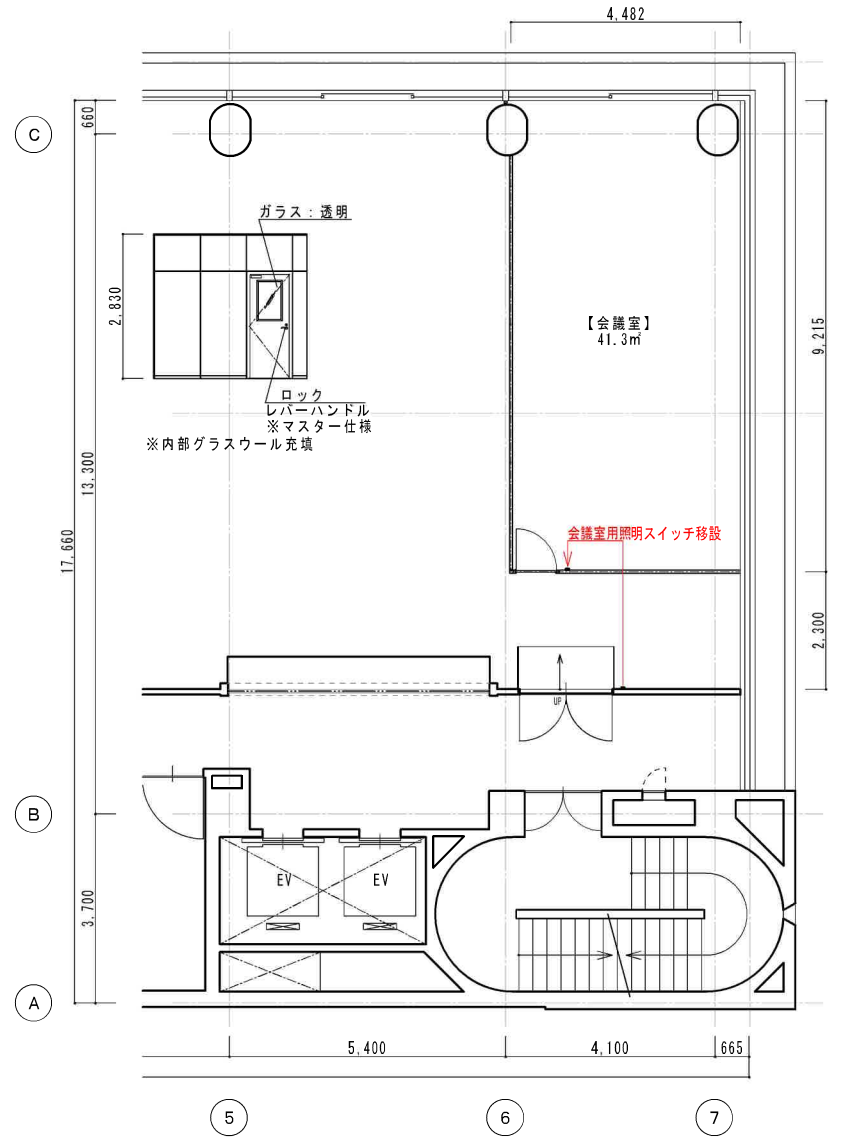
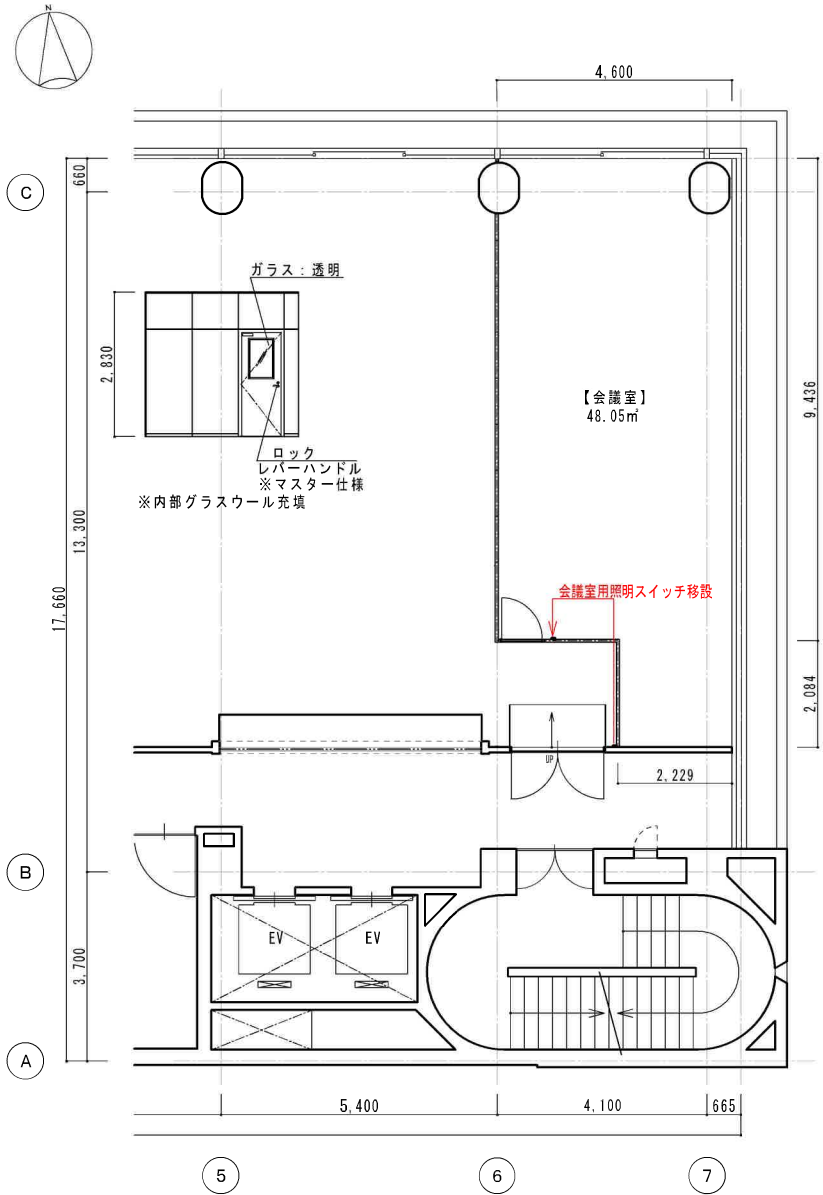

| 市税事務所1階 |            |    |               |      |     |            |      |               |      |       |       |      | 総物品数 | 総容積     | 総箱数     | 総Fm    | 別紙12 |      |    |           |      |   |
|---------|------------|----|---------------|------|-----|------------|------|---------------|------|-------|-------|------|------|---------|---------|--------|------|------|----|-----------|------|---|
|         |            |    |               |      |     |            |      |               |      |       |       |      | 149点 | 35.655㎡ | 470.591 | 116.86 |      |      |    |           |      |   |
| 建物名     | 組織名        | 階数 | 課名(室名)        | 管理番号 | No. | 品名         | 種別   | 寸法(㎜)         | W(幅) | D(奥行) | H(高さ) | Fm   | 数量   | ㎡       | 収納庫内箱数  | 転倒防止   | 合計Fm | 廃棄   | 備考 |           |      |   |
| ビル葆光    | 行財政局 市税事務所 | 1階 | 証明発行窓口(庶務)執務室 | い11  | 1   | デスクラック     | 収納庫  | 400*600*600   | 400  | 600   | 600   | 0.00 | 1    | 0.144   | 1.5     |        | 0    |      | -  |           |      |   |
| ビル葆光    | 行財政局 市税事務所 | 1階 | 証明発行窓口(庶務)執務室 | い12  | 2   | 金庫         | 収納庫  | 470*470*600   | 470  | 470   | 600   | 0.00 | 1    | 0.133   | 1.8     |        | 0    |      | -  |           |      |   |
| ビル葆光    | 行財政局 市税事務所 | 1階 | 証明発行窓口(庶務)執務室 | い13  | 3   | PCテーブル     | 机    | 700*700*700   | 700  | 700   | 700   | 0.00 | 1    | 0.343   |         |        | 0    |      | -  |           |      |   |
| ビル葆光    | 行財政局 市税事務所 | 1階 | 証明発行窓口(庶務)執務室 | い43  | 4   | ロッカ-2-2    | 収納庫  | 605*515*1790  | 605  | 515   | 1790  | 0.00 | 1    | 0.558   | 6.8     |        | ○    | 0    |    | -         |      |   |
| ビル葆光    | 行財政局 市税事務所 | 1階 | 証明発行窓口(庶務)執務室 | い44  | 5   | ロッカ-2-2    | 収納庫  | 605*515*1790  | 605  | 515   | 1790  | 0.00 | 1    | 0.558   | 6.8     |        | ○    | 0    |    | -         |      |   |
| ビル葆光    | 行財政局 市税事務所 | 1階 | 証明発行窓口(庶務)執務室 | い45  | 6   | ロッカ-2-2    | 収納庫  | 605*515*1790  | 605  | 515   | 1790  | 0.00 | 1    | 0.558   | 6.8     |        | ○    | 0    |    | -         |      |   |
| ビル葆光    | 行財政局 市税事務所 | 1階 | 証明発行窓口(庶務)執務室 | い46  | 7   | ロッカ-2-2    | 収納庫  | 605*515*1790  | 605  | 515   | 1790  | 0.00 | 1    | 0.558   | 6.8     |        | ○    | 0    |    | -         |      |   |
| ビル葆光    | 行財政局 市税事務所 | 1階 | 証明発行窓口(庶務)執務室 | い47  | 8   | ロッカ-2-2    | 収納庫  | 605*515*1790  | 605  | 515   | 1790  | 0.00 | 1    | 0.558   | 6.8     |        | ○    | 0    |    | -         |      |   |
| ビル葆光    | 行財政局 市税事務所 | 1階 | 証明発行窓口(庶務)執務室 | い48  | 9   | ロッカ-2-2    | 収納庫  | 605*515*1790  | 605  | 515   | 1790  | 0.00 | 1    | 0.558   | 6.8     |        | ○    | 0    |    | -         |      |   |
| ビル葆光    | 行財政局 市税事務所 | 1階 | 証明発行窓口(庶務)執務室 | い49  | 10  | ロッカ-2-2    | 収納庫  | 605*515*1790  | 605  | 515   | 1790  | 0.00 | 1    | 0.558   | 6.8     |        | ○    | 0    |    | -         |      |   |
| ビル葆光    | 行財政局 市税事務所 | 1階 | 証明発行窓口(庶務)執務室 | い50  | 11  | ロッカ-2-2    | 収納庫  | 605*515*1790  | 605  | 515   | 1790  | 0.00 | 1    | 0.558   | 6.8     |        | ○    | 0    |    | -         |      |   |
| ビル葆光    | 行財政局 市税事務所 | 1階 | 証明発行窓口(庶務)執務室 | い63  | 12  | NEC MW4700 | OA機器 | 640*672*886   | 640  | 672   | 886   |      | 1    | 0.381   |         |        |      |      |    | -         |      |   |
| ビル葆光    | 行財政局 市税事務所 | 1階 | 証明発行窓口(庶務)執務室 | い64  | 13  | 事務イス       | 椅子   | 500*500*800   | 500  | 500   | 800   | 0.00 | 1    | 0.200   |         |        |      | 0    |    | -         |      |   |
| ビル葆光    | 行財政局 市税事務所 | 1階 | 証明発行窓口(庶務)執務室 | い65  | 14  | PCテーブル     | 机    | 700*700*700   | 700  | 700   | 700   | 0.00 | 1    | 0.343   |         |        |      | 0    |    | -         |      |   |
| ビル葆光    | 行財政局 市税事務所 | 1階 | 証明発行窓口(庶務)執務室 | い76  | 15  | 3x3-O      | 収納庫  | 880*400*880   | 880  | 400   | 880   | 1.76 | 1    | 0.310   | 4.8     |        |      | 1.76 |    | オープン(戸無し) |      |   |
| ビル葆光    | 行財政局 市税事務所 | 1階 | 証明発行窓口(庶務)執務室 | い77  | 16  | 3x3-SH     | 収納庫  | 880*400*880   | 880  | 400   | 880   | 1.76 | 1    | 0.310   | 4.8     |        |      | 1.76 |    | 引き違い      |      |   |
| ビル葆光    | 行財政局 市税事務所 | 1階 | 証明発行窓口(庶務)執務室 | い78  | 17  | 3x3-O      | 収納庫  | 880*400*880   | 880  | 400   | 880   | 1.76 | 1    | 0.310   | 4.8     |        |      | 1.76 |    | オープン(戸無し) |      |   |
| ビル葆光    | 行財政局 市税事務所 | 1階 | 証明発行窓口(庶務)執務室 | い79  | 18  | 3x3-SH     | 収納庫  | 880*400*880   | 880  | 400   | 880   | 1.76 | 1    | 0.310   | 4.8     |        |      | 1.76 |    | 引き違い      |      |   |
| ビル葆光    | 行財政局 市税事務所 | 1階 | 証明発行窓口(庶務)執務室 | い80  | 19  | 3x3-O      | 収納庫  | 880*400*880   | 880  | 400   | 880   | 1.76 | 1    | 0.310   | 4.8     |        |      | 1.76 |    | オープン(戸無し) |      |   |
| ビル葆光    | 行財政局 市税事務所 | 1階 | 証明発行窓口(庶務)執務室 | い81  | 20  | 3x3-SH     | 収納庫  | 880*400*880   | 880  | 400   | 880   | 1.76 | 1    | 0.310   | 4.8     |        |      | 1.76 |    | 引き違い      |      |   |
| ビル葆光    | 行財政局 市税事務所 | 1階 | 証明発行窓口(庶務)執務室 | い82  | 21  | ムック V-989  | OA機器 | 480*645*900   | 480  | 645   | 900   |      | 1    | 0.279   |         |        |      |      |    | -         |      |   |
| ビル葆光    | 行財政局 市税事務所 | 1階 | 証明発行窓口(庶務)執務室 | い83  | 22  | デスクラック     | 収納庫  | 400*300*580   | 400  | 300   | 580   | 0.00 | 1    | 0.070   | 1.5     |        |      |      | 0  |           | -    |   |
| ビル葆光    | 行財政局 市税事務所 | 1階 | 証明発行窓口(庶務)執務室 | い84  | 23  | 可動ラック      | 収納庫  | 600*350*980   | 600  | 350   | 980   | 0.00 | 1    | 0.206   | 3.7     |        |      |      | 0  |           | -    |   |
| ビル葆光    | 行財政局 市税事務所 | 1階 | 証明発行窓口(庶務)執務室 | い85  | 24  | 丸イス        | 椅子   | 450*450*450   | 450  | 450   | 450   | 0.00 | 1    | 0.091   |         |        |      |      | 0  |           | -    |   |
| ビル葆光    | 行財政局 市税事務所 | 1階 | 証明発行窓口(庶務)執務室 | い86  | 25  | 事務イス肘      | 椅子   | 600*600*800   | 600  | 600   | 800   | 0.00 | 1    | 0.288   |         |        |      |      | 0  |           | -    |   |
| ビル葆光    | 行財政局 市税事務所 | 1階 | 証明発行窓口(庶務)執務室 | い87  | 26  | 片袖机7号      | 机    | 915*635*740   | 915  | 635   | 740   | 0.00 | 1    | 0.430   |         |        |      |      | 0  |           | 旧JIS |   |
| ビル葆光    | 行財政局 市税事務所 | 1階 | 証明発行窓口(庶務)執務室 | い88  | 27  | A4-2       | 収納庫  | 387*620*740   | 387  | 620   | 740   |      | 1    | 0.178   | 1.8     |        |      |      |    |           | -    |   |
| ビル葆光    | 行財政局 市税事務所 | 1階 | 証明発行窓口(庶務)執務室 | い89  | 28  | 事務イス       | 椅子   | 500*500*800   | 500  | 500   | 800   | 0.00 | 1    | 0.200   |         |        |      |      | 0  |           | -    |   |
| ビル葆光    | 行財政局 市税事務所 | 1階 | 証明発行窓口(庶務)執務室 | い90  | 29  | 片袖机7号      | 机    | 915*635*740   | 915  | 635   | 740   | 0.00 | 1    | 0.430   |         |        |      |      | 0  |           | 旧JIS |   |
| ビル葆光    | 行財政局 市税事務所 | 1階 | 証明発行窓口(庶務)執務室 | い91  | 30  | 脇机047      | 机    | 400*700*700   | 400  | 700   | 700   | 0.00 | 1    | 0.196   |         |        |      |      | 0  |           | 新JIS |   |
| ビル葆光    | 行財政局 市税事務所 | 1階 | 証明発行窓口(庶務)執務室 | い92  | 31  | 事務イス       | 椅子   | 500*500*800   | 500  | 500   | 800   | 0.00 | 1    | 0.200   |         |        |      |      | 0  |           | -    |   |
| ビル葆光    | 行財政局 市税事務所 | 1階 | 証明発行窓口(庶務)執務室 | い93  | 32  | 片袖机7号      | 机    | 915*635*740   | 915  | 635   | 740   | 0.00 | 1    | 0.430   |         |        |      |      | 0  |           | 旧JIS |   |
| ビル葆光    | 行財政局 市税事務所 | 1階 | 証明発行窓口(庶務)執務室 | い94  | 33  | A4-2       | 収納庫  | 387*620*740   | 387  | 620   | 740   |      | 1    | 0.178   | 1.8     |        |      |      |    |           | -    |   |
| ビル葆光    | 行財政局 市税事務所 | 1階 | 証明発行窓口(庶務)執務室 | い95  | 34  | 事務イス       | 椅子   | 500*500*800   | 500  | 500   | 800   | 0.00 | 1    | 0.200   |         |        |      |      | 0  |           | -    |   |
| ビル葆光    | 行財政局 市税事務所 | 1階 | 証明発行窓口(庶務)執務室 | い96  | 35  | 片袖机7号      | 机    | 915*635*740   | 915  | 635   | 740   | 0.00 | 1    | 0.430   |         |        |      |      | 0  |           | 旧JIS |   |
| ビル葆光    | 行財政局 市税事務所 | 1階 | 証明発行窓口(庶務)執務室 | い97  | 36  | 事務イス       | 椅子   | 500*500*800   | 500  | 500   | 800   | 0.00 | 1    | 0.200   |         |        |      |      | 0  |           | -    |   |
| ビル葆光    | 行財政局 市税事務所 | 1階 | 証明発行窓口(庶務)執務室 | い98  | 37  | 片袖机7号      | 机    | 915*635*740   | 915  | 635   | 740   | 0.00 | 1    | 0.430   |         |        |      |      | 0  |           | 旧JIS |   |
| ビル葆光    | 行財政局 市税事務所 | 1階 | 証明発行窓口(庶務)執務室 | い99  | 38  | 1845折畳テーブル | 机    | 1800*450*700  | 1800 | 450   | 700   | 0.00 | 1    | 0.567   |         |        |      |      | 0  |           | -    |   |
| ビル葆光    | 行財政局 市税事務所 | 1階 | 証明発行窓口(庶務)執務室 | い100 | 39  | 衝立         | その他  | 1200*400*1550 | 1200 | 400   | 1550  | 0.00 | 1    | 0.744   |         |        |      |      | ○  | 0         |      | - |
| ビル葆光    | 行財政局 市税事務所 | 1階 | 証明発行窓口(庶務)執務室 | い101 | 40  | 衝立         | その他  | 1200*400*1550 | 1200 | 400   | 1550  | 0.00 | 1    | 0.744   |         |        |      |      | ○  | 0         |      | - |
| ビル葆光    | 行財政局 市税事務所 | 1階 | 証明発行窓口(庶務)執務室 | い102 | 41  | 事務イス       | 椅子   | 500*500*800   | 500  | 500   | 800   | 0.00 | 1    | 0.200   |         |        |      |      | 0  |           | -    |   |
| ビル葆光    | 行財政局 市税事務所 | 1階 | 証明発行窓口(庶務)執務室 | い103 | 42  | 片袖机7号      | 机    | 915*635*740   | 915  | 635   | 740   | 0.00 | 1    | 0.430   |         |        |      |      | 0  |           | 旧JIS |   |
| ビル葆光    | 行財政局 市税事務所 | 1階 | 証明発行窓口(庶務)執務室 | い104 | 43  | 事務イス       | 椅子   | 500*500*800   | 500  | 500   | 800   | 0.00 | 1    | 0.200   |         |        |      |      | 0  |           | -    |   |
| ビル葆光    | 行財政局 市税事務所 | 1階 | 証明発行窓口(庶務)執務室 | い105 | 44  | 片袖机7号      | 机    | 915*635*740   | 915  | 635   | 740   | 0.00 | 1    | 0.430   |         |        |      |      | 0  |           | 旧JIS |   |
| ビル葆光    | 行財政局 市税事務所 | 1階 | 証明発行窓口(庶務)執務室 | い106 | 45  | A4-2       | 収納庫  | 387*620*740   | 387  | 620   | 740   |      | 1    | 0.178   | 1.8     |        |      |      |    |           | -    |   |
| ビル葆光    | 行財政局 市税事務所 | 1階 | 証明発行窓口(庶務)執務室 | い107 | 46  | 事務イス       | 椅子   | 500*500*800   | 500  | 500   | 800   | 0.00 | 1    | 0.200   |         |        |      |      | 0  |           | -    |   |
| ビル葆光    | 行財政局 市税事務所 | 1階 | 証明発行窓口(庶務)執務室 | い108 | 47  | 片袖机7号      | 机    | 915*635*740   | 915  | 635   | 740   | 0.00 | 1    | 0.430   |         |        |      |      | 0  |           | 旧JIS |   |
| ビル葆光    | 行財政局 市税事務所 | 1階 | 証明発行窓口(庶務)執務室 | い109 | 48  | A4-2       | 収納庫  | 387*620*740   | 387  | 620   | 740   |      | 1    | 0.178   | 1.8     |        |      |      |    |           | -    |   |
| ビル葆光    | 行財政局 市税事務所 | 1階 | 証明発行窓口(庶務)執務室 | い110 | 49  | 事務イス       | 椅子   | 500*500*800   | 500  | 500   | 800   | 0.00 | 1    | 0.200   |         |        |      |      | 0  |           | -    |   |
| ビル葆光    | 行財政局 市税事務所 | 1階 | 証明発行窓口(庶務)執務室 | い111 | 50  | 片袖机7号      | 机    | 915*635*740   | 915  | 635   | 740   | 0.00 | 1    | 0.430   |         |        |      |      | 0  |           | 旧JIS |   |
| ビル葆光    | 行財政局 市税事務所 | 1階 | 証明発行窓口(庶務)執務室 | い112 | 51  | 事務イス       | 椅子   | 500*500*800   | 500  | 500   | 800   | 0.00 | 1    | 0.200   |         |        |      |      | 0  |           | -    |   |
| ビル葆光    | 行財政局 市税事務所 | 1階 | 証明発行窓口(庶務)執務室 | い113 | 52  | 片袖机7号      | 机    | 915*635*740   | 915  | 635   | 740   | 0.00 | 1    | 0.430   |         |        |      |      | 0  |           | 旧JIS |   |
| ビル葆光    | 行財政局 市税事務所 | 1階 | 証明発行窓口(庶務)執務室 | い114 | 53  | デスクラック     | 収納庫  | 400*300*580   | 400  | 300   | 580   | 0.00 | 1    | 0.070   | 1.5     |        |      |      | 0  |           | -    |   |
| ビル葆光    | 行財政局 市税事務所 | 1階 | 証明発行窓口(庶務)執務室 | い115 | 54  | デスクラック     | 収納庫  | 400*300*580   | 400  | 300   | 580   | 0.00 | 1    | 0.070   | 1.5     |        |      |      | 0  |           | -    |   |
| ビル葆光    | 行財政局 市税事務所 | 1階 | 証明発行窓口(庶務)執務室 | い116 | 55  | 昇降テーブル     | 机    | 400*600*700   | 400  | 600   | 700   | 0.00 | 1    | 0.168   |         |        |      |      | 0  |           | -    |   |
| ビル葆光    | 行財政局 市税事務所 | 1階 | 証明発行窓口(庶務)執務室 | い117 | 56  | デスクラック     | 収納庫  | 400*300*580   | 400  | 300   | 580   | 0.00 | 1    | 0.070   | 1.5     |        |      |      | 0  |           | -    |   |
| ビル葆光    | 行財政局 市税事務所 | 1階 | 証明発行窓口(庶務)執務室 | い118 | 57  | 3x3-SH     | 収納庫  | 880*400*880   | 880  | 400   | 880   | 1.76 | 1    | 0.310   | 4.8     |        |      | 1.76 |    |           | 引き違い |   |
| ビル葆光    | 行財政局 市税事務所 | 1階 | 証明発行窓口(庶務)執務室 | い119 | 58  | 3x3-SH     | 収納庫  | 880*400*880   | 880  | 400   | 880   | 1.76 | 1    | 0.310   | 4.8     |        |      | 1.76 |    |           | 引き違い |   |
| ビル葆光    | 行財政局 市税事務所 | 1階 | 証明発行窓口(庶務)執務室 | い120 | 59  | 3x3-SH     | 収納庫  | 880*400*880   | 880  | 400   | 880   | 1.76 | 1    | 0.310   | 4.8     |        |      | 1.76 |    |           | 引き違い |   |
| ビル葆光    | 行財政局 市税事務所 | 1階 | 証明発行窓口(庶務)執務室 | い121 | 60  | 3x3-SH     | 収納庫  | 880*400*880   | 880  | 400   | 880   | 1.76 | 1    | 0.310   | 4.8     |        |      | 1.76 |    |           | 引き違い |   |
| ビル葆光    | 行財政局 市税事務所 | 1階 | 証明発行窓口(庶務)執務室 | い122 | 61  | 3x3-SH     | 収納庫  | 880*400*880   | 880  | 400   | 880   | 1.76 | 1    | 0.310   | 4.8     |        |      | 1.76 |    |           | 引き違い |   |
| ビル葆光    | 行財政局 市税事務所 | 1階 | 証明発行窓口(庶務)執務室 | い123 | 62  | 3x3-SH     | 収納庫  | 880*400*880   | 880  | 400   | 880   | 1.76 | 1    | 0.310   | 4.8     |        |      | 1.76 |    |           | 引き違い |   |
| ビル葆光    | 行財政局 市税事務所 | 1階 | 証明発行窓口(庶務)執務室 | い124 | 63  | 3x3-SH     | 収納庫  | 880*400*880   | 880  | 400   | 880   | 1.76 | 1    | 0.310   | 4.8     |        |      | 1.76 |    |           | 引き違い |   |
| ビル葆光    | 行財政局 市税事務所 | 1階 | 証明発行窓口(庶務)執務室 | い125 | 64  | 1845折畳テーブル | 机    | 1800*450*700  | 1800 | 450   | 700   | 0.00 | 1    | 0.567   |         |        |      |      | 0  |           | -    |   |
| ビル葆光    | 行財政局 市税事務所 | 1階 | 証明発行窓口(庶務)執務室 | い126 | 65  | MTGfz7     | 椅子   | 450*450*750   | 450  | 450   | 750   | 0.00 | 1    | 0.152   |         |        |      |      | 0  |           | -    |   |
| ビル葆光    | 行財政局 市税事務所 | 1階 | 証明発行窓口(庶務)執務室 | い128 | 66  | MTGfz7     | 椅子   | 450*450*750   | 450  | 450   | 750   | 0.00 | 1    | 0.152   |         |        |      |      | 0  |           | -    |   |
| ビル葆光    | 行財政局 市税事務所 | 1階 | 証明発行窓口(庶務)執務室 | い129 | 67  | MTGfz7     | 椅子   | 450*450*750   | 450  | 450   | 750   | 0.00 | 1    | 0.152   |         |        |      |      | 0  |           | -    |   |
| ビル葆光    | 行財政局 市税事務所 | 1階 | 証明発行窓口(庶務)執務室 | い130 | 68  | MTGfz7     | 椅子   | 450*450*750   | 450  | 450   | 750   | 0.00 | 1    | 0.152   |         |        |      |      | 0  |           | -    |   |
| ビル葆光    | 行財政局 市税事務所 | 1階 | 証明発行窓口(庶務)執務室 |      |     |            |      |               |      |       |       |      |      |         |         |        |      |      |    |           |      |   |

市税事務所1階

| 総物品数  | 総容積                   | 総箱数     | 総Fm    |
|-------|-----------------------|---------|--------|
| 149 点 | 35.655 m <sup>3</sup> | 470.591 | 116.86 |

別紙 1 2

| 建物名  | 組織名        | 階数 | 課名(室名)        | 管理番号 | No. | 品名        | 種別  | 寸法(mm)       | W(幅) | D(奥行) | H(高さ) | Fm   | 数量 | m <sup>3</sup> | 収納庫内箱数    | 転倒防止  | 合計Fm | 廃棄    | 備考 |
|------|------------|----|---------------|------|-----|-----------|-----|--------------|------|-------|-------|------|----|----------------|-----------|-------|------|-------|----|
| ビル葆光 | 行財政局 市税事務所 | 1階 | 証明発行窓口(庶務)執務室 | い146 | 86  | 丸い        | 椅子  | 450*450*450  | 450  | 450   | 450   | 0.00 | 1  | 0.091          |           |       | 0    |       | -  |
| ビル葆光 | 行財政局 市税事務所 | 1階 | 証明発行窓口(庶務)執務室 | い147 | 87  | 丸い        | 椅子  | 450*450*450  | 450  | 450   | 450   | 0.00 | 1  | 0.091          |           |       | 0    |       | -  |
|      |            |    |               |      | 88  |           |     |              |      |       |       |      |    |                | 収納内段ボール合計 | 137.0 | Fm合計 | 22.88 |    |
|      |            |    |               |      | 89  |           |     |              |      |       |       |      |    |                |           |       |      |       |    |
| ビル葆光 | 行財政局 市税事務所 | 1階 | 証明発行窓口(庶務)執務室 |      | 90  | その他ダンボール箱 | その他 | 450*350*340  | 450  | 350   | 340   |      | 60 | 3.213          | 60.0      |       |      |       |    |
|      |            |    |               |      | 91  |           |     |              |      |       |       |      |    |                |           |       |      |       |    |
| ビル葆光 | 行財政局 市税事務所 | 1階 | 倉庫            | い261 | 92  | 書架天地6段単立  | 収納庫 | 875*450*1260 | 875  | 450   | 1260  | 4.38 | 1  | 0.496          | 6.9       | ○     | 4.38 |       |    |
| ビル葆光 | 行財政局 市税事務所 | 1階 | 倉庫            | い262 | 93  | 書架天地6段連立  | 収納庫 | 875*450*1260 | 875  | 450   | 1260  | 4.38 | 1  | 0.496          | 6.9       | ○     | 4.38 |       |    |
| ビル葆光 | 行財政局 市税事務所 | 1階 | 倉庫            | い263 | 94  | 書架天地6段連立  | 収納庫 | 875*450*1260 | 875  | 450   | 1260  | 4.38 | 1  | 0.496          | 6.9       | ○     | 4.38 |       |    |
| ビル葆光 | 行財政局 市税事務所 | 1階 | 倉庫            | い264 | 95  | 書架天地6段単立  | 収納庫 | 875*450*1260 | 875  | 450   | 1260  | 4.38 | 1  | 0.496          | 6.9       | ○     | 4.38 |       |    |
| ビル葆光 | 行財政局 市税事務所 | 1階 | 倉庫            | い265 | 96  | 書架天地6段連立  | 収納庫 | 875*450*1260 | 875  | 450   | 1260  | 4.38 | 1  | 0.496          | 6.9       | ○     | 4.38 |       |    |
| ビル葆光 | 行財政局 市税事務所 | 1階 | 倉庫            | い266 | 97  | 書架天地6段連立  | 収納庫 | 875*450*1260 | 875  | 450   | 1260  | 4.38 | 1  | 0.496          | 6.9       | ○     | 4.38 |       |    |
| ビル葆光 | 行財政局 市税事務所 | 1階 | 倉庫            | い267 | 98  | 書架天地6段単立  | 収納庫 | 875*450*1260 | 875  | 450   | 1260  | 4.38 | 1  | 0.496          | 6.9       | ○     | 4.38 |       |    |



| 市税事務所3階 |            |    |             |      |     |              |      |              |      |       |       |      | 総物品数 | 総容積                    | 総箱数     | 総Fm    |      |    |            |   |  |
|---------|------------|----|-------------|------|-----|--------------|------|--------------|------|-------|-------|------|------|------------------------|---------|--------|------|----|------------|---|--|
|         |            |    |             |      |     |              |      |              |      |       |       |      | 272点 | 118.046 m <sup>3</sup> | 765.840 | 305.88 |      |    |            |   |  |
| 建物名     | 組織名        | 階数 | 課名(室名)      | 管理番号 | No. | 品名           | 種別   | 寸法(mm)       | W(幅) | D(奥行) | H(高さ) | Fm   | 数量   | m <sup>3</sup>         | 収納庫内箱数  | 転倒防止   | 合計Fm | 廃棄 | 備考         |   |  |
| ビル葆光    | 行財政局 市税事務所 | 3階 | 市民税第2担当 執務室 | え103 | 82  | 3x3-O        | 収納庫  | 880*400*880  | 880  | 400   | 880   | 1.76 | 1    | 0.310                  | 4.8     |        | 1.76 |    | オープン(戸無し)  |   |  |
| ビル葆光    | 行財政局 市税事務所 | 3階 | 市民税第2担当 執務室 | え104 | 83  | NEC MW8300   | OA機器 | 531*443*324  | 531  | 443   | 324   |      | 1    | 0.076                  |         |        |      |    |            |   |  |
| ビル葆光    | 行財政局 市税事務所 | 3階 | 市民税第2担当 執務室 | え107 | 84  | 3x3-O        | 収納庫  | 880*400*880  | 880  | 400   | 880   | 1.76 | 1    | 0.310                  | 4.8     |        | 1.76 |    | オープン(戸無し)  |   |  |
| ビル葆光    | 行財政局 市税事務所 | 3階 | 市民税第2担当 執務室 | え108 | 85  | 3x3-O        | 収納庫  | 880*400*880  | 880  | 400   | 880   | 1.76 | 1    | 0.310                  | 4.8     |        | 1.76 |    | オープン(戸無し)  |   |  |
| ビル葆光    | 行財政局 市税事務所 | 3階 | 市民税第2担当 執務室 | え109 | 86  | 3x3-O        | 収納庫  | 880*400*880  | 880  | 400   | 880   | 1.76 | 1    | 0.310                  | 4.8     |        | 1.76 |    | オープン(戸無し)  |   |  |
| ビル葆光    | 行財政局 市税事務所 | 3階 | 市民税第2担当 執務室 | え110 | 87  | 3x3-O        | 収納庫  | 880*400*880  | 880  | 400   | 880   | 1.76 | 1    | 0.310                  | 4.8     |        | 1.76 |    | オープン(戸無し)  |   |  |
| ビル葆光    | 行財政局 市税事務所 | 3階 | 市民税第2担当 執務室 | え111 | 88  | 3x3-O        | 収納庫  | 880*400*880  | 880  | 400   | 880   | 1.76 | 1    | 0.310                  | 4.8     |        | 1.76 |    | オープン(戸無し)  |   |  |
| ビル葆光    | 行財政局 市税事務所 | 3階 | 市民税第2担当 執務室 | え112 | 89  | 3x3-O        | 収納庫  | 880*400*880  | 880  | 400   | 880   | 1.76 | 1    | 0.310                  | 4.8     |        | 1.76 |    | オープン(戸無し)  |   |  |
| ビル葆光    | 行財政局 市税事務所 | 3階 | 市民税第2担当 執務室 | え113 | 90  | 3x3-O        | 収納庫  | 880*400*880  | 880  | 400   | 880   | 1.76 | 1    | 0.310                  | 4.8     |        | 1.76 |    | オープン(戸無し)  |   |  |
| ビル葆光    | 行財政局 市税事務所 | 3階 | 市民税第2担当 執務室 | え114 | 91  | 3x3-SH       | 収納庫  | 880*400*880  | 880  | 400   | 880   | 1.76 | 1    | 0.310                  | 4.8     |        | 1.76 |    | 引き違い       |   |  |
| ビル葆光    | 行財政局 市税事務所 | 3階 | 市民税第2担当 執務室 | え115 | 92  | 3x3-SH       | 収納庫  | 880*400*880  | 880  | 400   | 880   | 1.76 | 1    | 0.310                  | 4.8     |        | 1.76 |    | 引き違い       |   |  |
| ビル葆光    | 行財政局 市税事務所 | 3階 | 市民税第2担当 執務室 | え116 | 93  | 3x3-SH       | 収納庫  | 880*400*880  | 880  | 400   | 880   | 1.76 | 1    | 0.310                  | 4.8     |        | 1.76 |    | 引き違い       |   |  |
| ビル葆光    | 行財政局 市税事務所 | 3階 | 市民税第2担当 執務室 | え117 | 94  | 3x3-O        | 収納庫  | 880*400*880  | 880  | 400   | 880   | 1.76 | 1    | 0.310                  | 4.8     |        | 1.76 |    | オープン(戸無し)  |   |  |
| ビル葆光    | 行財政局 市税事務所 | 3階 | 市民税第2担当 執務室 | え118 | 95  | 3x3-O        | 収納庫  | 880*400*880  | 880  | 400   | 880   | 1.76 | 1    | 0.310                  | 4.8     |        | 1.76 |    | オープン(戸無し)  |   |  |
| ビル葆光    | 行財政局 市税事務所 | 3階 | 市民税第2担当 執務室 | え119 | 96  | 3x3-O        | 収納庫  | 880*400*880  | 880  | 400   | 880   | 1.76 | 1    | 0.310                  | 4.8     |        | 1.76 |    | オープン(戸無し)  |   |  |
| ビル葆光    | 行財政局 市税事務所 | 3階 | 市民税第2担当 執務室 | え120 | 97  | 3x3-SH       | 収納庫  | 880*400*880  | 880  | 400   | 880   | 1.76 | 1    | 0.310                  | 4.8     |        | 1.76 |    | 引き違い       |   |  |
| ビル葆光    | 行財政局 市税事務所 | 3階 | 市民税第2担当 執務室 | え121 | 98  | 6x3-O        | 収納庫  | 1760*400*880 | 1760 | 400   | 880   | 3.52 | 1    | 0.620                  | 9.7     |        | 3.52 |    | オープン       |   |  |
| ビル葆光    | 行財政局 市税事務所 | 3階 | 市民税第2担当 執務室 | え122 | 99  | 事務イス         | 椅子   | 500*500*800  | 500  | 500   | 800   | 0.00 | 1    | 0.200                  |         |        | 0    |    | -          |   |  |
| ビル葆光    | 行財政局 市税事務所 | 3階 | 市民税第2担当 執務室 | え123 | 100 | 片袖机5号        | 机    | 1060*730*740 | 1060 | 730   | 740   | 0.00 | 1    | 0.573                  |         |        | 0    |    | 旧JIS       |   |  |
| ビル葆光    | 行財政局 市税事務所 | 3階 | 市民税第2担当 執務室 | え124 | 101 | A4-2         | 収納庫  | 387*620*740  | 387  | 620   | 740   |      | 1    | 0.178                  | 1.8     |        |      |    |            |   |  |
| ビル葆光    | 行財政局 市税事務所 | 3階 | 市民税第2担当 執務室 | え125 | 102 | 事務イス         | 椅子   | 500*500*800  | 500  | 500   | 800   | 0.00 | 1    | 0.200                  |         |        | 0    |    | -          |   |  |
| ビル葆光    | 行財政局 市税事務所 | 3階 | 市民税第2担当 執務室 | え126 | 103 | 片袖机5号        | 机    | 1060*730*740 | 1060 | 730   | 740   | 0.00 | 1    | 0.573                  |         |        | 0    |    | 旧JIS       |   |  |
| ビル葆光    | 行財政局 市税事務所 | 3階 | 市民税第2担当 執務室 | え127 | 104 | A4-2         | 収納庫  | 387*620*740  | 387  | 620   | 740   |      | 1    | 0.178                  | 1.8     |        |      |    |            |   |  |
| ビル葆光    | 行財政局 市税事務所 | 3階 | 市民税第2担当 執務室 | え128 | 105 | 事務イス         | 椅子   | 500*500*800  | 500  | 500   | 800   | 0.00 | 1    | 0.200                  |         |        | 0    |    | -          |   |  |
| ビル葆光    | 行財政局 市税事務所 | 3階 | 市民税第2担当 執務室 | え129 | 106 | 片袖机5号        | 机    | 1060*730*740 | 1060 | 730   | 740   | 0.00 | 1    | 0.573                  |         |        | 0    |    | 旧JIS       |   |  |
| ビル葆光    | 行財政局 市税事務所 | 3階 | 市民税第2担当 執務室 | え130 | 107 | A4-2         | 収納庫  | 387*620*740  | 387  | 620   | 740   |      | 1    | 0.178                  | 1.8     |        |      |    |            |   |  |
| ビル葆光    | 行財政局 市税事務所 | 3階 | 市民税第2担当 執務室 | え131 | 108 | 事務イス         | 椅子   | 500*500*800  | 500  | 500   | 800   | 0.00 | 1    | 0.200                  |         |        | 0    |    | -          |   |  |
| ビル葆光    | 行財政局 市税事務所 | 3階 | 市民税第2担当 執務室 | え132 | 109 | 片袖机5号        | 机    | 1060*730*740 | 1060 | 730   | 740   | 0.00 | 1    | 0.573                  |         |        | 0    |    | 旧JIS       |   |  |
| ビル葆光    | 行財政局 市税事務所 | 3階 | 市民税第2担当 執務室 | え133 | 110 | A4-2         | 収納庫  | 387*620*740  | 387  | 620   | 740   |      | 1    | 0.178                  | 1.8     |        |      |    |            |   |  |
| ビル葆光    | 行財政局 市税事務所 | 3階 | 市民税第2担当 執務室 | え134 | 111 | 事務イス         | 椅子   | 500*500*800  | 500  | 500   | 800   | 0.00 | 1    | 0.200                  |         |        | 0    |    | -          |   |  |
| ビル葆光    | 行財政局 市税事務所 | 3階 | 市民税第2担当 執務室 | え135 | 112 | 片袖机5号        | 机    | 1060*730*740 | 1060 | 730   | 740   | 0.00 | 1    | 0.573                  |         |        | 0    |    | 旧JIS       |   |  |
| ビル葆光    | 行財政局 市税事務所 | 3階 | 市民税第2担当 執務室 | え136 | 113 | A4-2         | 収納庫  | 387*620*740  | 387  | 620   | 740   |      | 1    | 0.178                  | 1.8     |        |      |    |            |   |  |
| ビル葆光    | 行財政局 市税事務所 | 3階 | 市民税第2担当 執務室 | え137 | 114 | 1845MTG7-7 # | 机    | 1800*450*700 | 1800 | 450   | 700   | 0.00 | 1    | 0.567                  |         |        | 0    |    | -          |   |  |
| ビル葆光    | 行財政局 市税事務所 | 3階 | 市民税第2担当 執務室 | え138 | 115 | 1845MTG7-7 # | 机    | 1800*450*700 | 1800 | 450   | 700   | 0.00 | 1    | 0.567                  |         |        | 0    |    | -          |   |  |
| ビル葆光    | 行財政局 市税事務所 | 3階 | 市民税第2担当 執務室 | え139 | 116 | 1845MTG7-7 # | 机    | 1800*450*700 | 1800 | 450   | 700   | 0.00 | 1    | 0.567                  |         |        | 0    |    | -          |   |  |
| ビル葆光    | 行財政局 市税事務所 | 3階 | 市民税第2担当 執務室 | え140 | 117 | 1845MTG7-7 # | 机    | 1800*450*700 | 1800 | 450   | 700   | 0.00 | 1    | 0.567                  |         |        | 0    |    | -          |   |  |
| ビル葆光    | 行財政局 市税事務所 | 3階 | 市民税第2担当 執務室 | え141 | 118 | 事務イス         | 椅子   | 500*500*800  | 500  | 500   | 800   | 0.00 | 1    | 0.200                  |         |        | 0    |    | -          |   |  |
| ビル葆光    | 行財政局 市税事務所 | 3階 | 市民税第2担当 執務室 | え142 | 119 | 片袖机5号        | 机    | 1060*730*740 | 1060 | 730   | 740   | 0.00 | 1    | 0.573                  |         |        | 0    |    | 旧JIS       |   |  |
| ビル葆光    | 行財政局 市税事務所 | 3階 | 市民税第2担当 執務室 | え143 | 120 | A4-2         | 収納庫  | 387*620*740  | 387  | 620   | 740   |      | 1    | 0.178                  | 1.8     |        |      |    |            |   |  |
| ビル葆光    | 行財政局 市税事務所 | 3階 | 市民税第2担当 執務室 | え144 | 121 | 事務イス         | 椅子   | 500*500*800  | 500  | 500   | 800   | 0.00 | 1    | 0.200                  |         |        | 0    |    | -          |   |  |
| ビル葆光    | 行財政局 市税事務所 | 3階 | 市民税第2担当 執務室 | え145 | 122 | 片袖机5号        | 机    | 1060*730*740 | 1060 | 730   | 740   | 0.00 | 1    | 0.573                  |         |        | 0    |    | 旧JIS       |   |  |
| ビル葆光    | 行財政局 市税事務所 | 3階 | 市民税第2担当 執務室 | え146 | 123 | A4-2         | 収納庫  | 387*620*740  | 387  | 620   | 740   |      | 1    | 0.178                  | 1.8     |        |      |    |            |   |  |
| ビル葆光    | 行財政局 市税事務所 | 3階 | 市民税第2担当 執務室 | え147 | 124 | 事務イス         | 椅子   | 500*500*800  | 500  | 500   | 800   | 0.00 | 1    | 0.200                  |         |        | 0    |    | -          |   |  |
| ビル葆光    | 行財政局 市税事務所 | 3階 | 市民税第2担当 執務室 | え148 | 125 | 片袖机5号        | 机    | 1060*730*740 | 1060 | 730   | 740   | 0.00 | 1    | 0.573                  |         |        | 0    |    | 旧JIS       |   |  |
| ビル葆光    | 行財政局 市税事務所 | 3階 | 市民税第2担当 執務室 | え149 | 126 | A4-2         | 収納庫  | 387*620*740  | 387  | 620   | 740   |      | 1    | 0.178                  | 1.8     |        |      |    |            |   |  |
| ビル葆光    | 行財政局 市税事務所 | 3階 | 市民税第2担当 執務室 | え150 | 127 | 事務イス         | 椅子   | 500*500*800  | 500  | 500   | 800   | 0.00 | 1    | 0.200                  |         |        | 0    |    | -          |   |  |
| ビル葆光    | 行財政局 市税事務所 | 3階 | 市民税第2担当 執務室 | え151 | 128 | 片袖机5号        | 机    | 1060*730*740 | 1060 | 730   | 740   | 0.00 | 1    | 0.573                  |         |        | 0    |    | 旧JIS       |   |  |
| ビル葆光    | 行財政局 市税事務所 | 3階 | 市民税第2担当 執務室 | え152 | 129 | A4-2         | 収納庫  | 387*620*740  | 387  | 620   | 740   |      | 1    | 0.178                  | 1.8     |        |      |    |            |   |  |
| ビル葆光    | 行財政局 市税事務所 | 3階 | 市民税第2担当 執務室 | え153 | 130 | 事務イス         | 椅子   | 500*500*800  | 500  | 500   | 800   | 0.00 | 1    | 0.200                  |         |        | 0    |    | -          |   |  |
| ビル葆光    | 行財政局 市税事務所 | 3階 | 市民税第2担当 執務室 | え154 | 131 | 片袖机5号        | 机    | 1060*730*740 | 1060 | 730   | 740   | 0.00 | 1    | 0.573                  |         |        | 0    |    | 旧JIS       |   |  |
| ビル葆光    | 行財政局 市税事務所 | 3階 | 市民税第2担当 執務室 | え155 | 132 | A4-2         | 収納庫  | 387*620*740  | 387  | 620   | 740   |      | 1    | 0.178                  | 1.8     |        |      |    |            |   |  |
| ビル葆光    | 行財政局 市税事務所 | 3階 | 市民税第2担当 執務室 | え156 | 133 | PT台          | 机    | 705*500*700  | 705  | 500   | 700   |      | 1    | 0.247                  |         |        |      |    |            |   |  |
| ビル葆光    | 行財政局 市税事務所 | 3階 | 市民税第2担当 執務室 | え157 | 134 | フロッパー        | OA機器 | 531*443*324  | 531  | 443   | 324   | 0.00 | 1    | 0.076                  |         |        | 0    |    | NEC MW8300 |   |  |
| ビル葆光    | 行財政局 市税事務所 | 3階 | 市民税第2担当 執務室 | え158 | 135 | フロッパー        | OA機器 | 640*672*886  | 640  | 672   | 886   | 0.00 | 1    | 0.381                  |         |        | 0    |    | NEC MW4700 |   |  |
| ビル葆光    | 行財政局 市税事務所 | 3階 | 市民税第2担当 執務室 | え159 | 136 | 事務イス         | 椅子   | 500*500*800  | 500  | 500   | 800   | 0.00 | 1    | 0.200                  |         |        | 0    |    | -          |   |  |
| ビル葆光    | 行財政局 市税事務所 | 3階 | 市民税第2担当 執務室 | え160 | 137 | PCデスク        | 机    | 700*700*740  | 700  | 700   | 740   | 0.00 | 1    | 0.363                  |         |        | 0    |    | -          |   |  |
| ビル葆光    | 行財政局 市税事務所 | 3階 | 市民税第2担当 執務室 | え161 | 138 | PCデスク        | 机    | 700*700*740  | 700  | 700   | 740   | 0.00 | 1    | 0.363                  |         |        | 0    |    | -          |   |  |
| ビル葆光    | 行財政局 市税事務所 | 3階 | 市民税第2担当 執務室 | え162 | 139 | 事務イス         | 椅子   | 500*500*800  | 500  | 500   | 800   | 0.00 | 1    | 0.200                  |         |        | 0    |    | -          |   |  |
| ビル葆光    | 行財政局 市税事務所 | 3階 | 市民税第2担当 執務室 | え163 | 140 | PCデスク        | 机    | 750*660*860  | 750  | 660   | 860   | 0.00 | 1    | 0.426                  |         |        | 0    |    | -          |   |  |
| ビル葆光    | 行財政局 市税事務所 | 3階 | 市民税第2担当 執務室 | え164 | 141 | 事務イス         | 椅子   | 500*500*800  | 500  | 500   | 800   | 0.00 | 1    | 0.200                  |         |        | 0    |    | -          |   |  |
| ビル葆光    | 行財政局 市税事務所 | 3階 | 市民税第2担当 執務室 | え165 | 142 | HUB          | OA機器 | 370*660*490  | 370  | 660   | 490   |      | 1    |                        |         |        |      |    |            |   |  |
| ビル葆光    | 行財政局 市税事務所 | 3階 | 市民税第2担当 執務室 | え166 | 143 | TC           | 収納庫  | 295*410*490  | 295  | 410   | 490   | 0.00 | 1    | 0.059                  | 0.9     |        | 0    |    | -          |   |  |
| ビル葆光    | 行財政局 市税事務所 | 3階 | 市民税第2担当 執務室 | え167 | 144 | 脇机047        | 机    | 400*700*700  | 400  | 700   | 700   | 0.00 | 1    | 0.196                  |         |        | 0    |    | 新JIS       |   |  |
| ビル葆光    | 行財政局 市税事務所 | 3階 | 市民税第2担当 執務室 | え168 | 145 | デスクマット       | 収納庫  | 400*300*580  | 400  | 300   | 580   | 0.00 | 1    | 0.070                  | 1.5     |        | 0    |    | -          |   |  |
| ビル葆光    | 行財政局 市税事務所 | 3階 | 市民税第2担当 執務室 | え169 | 146 | 3x3-O        | 収納庫  | 880*400*880  | 880  | 400   | 880   | 1.76 | 1    | 0.310                  | 4.8     |        | 1.76 |    | オープン(戸無し)  |   |  |
| ビル葆光    | 行財政局 市税事務所 | 3階 | 市民税第2担当 執務室 | え170 | 147 | 3x3-SH       | 収納庫  | 880*400*880  | 880  | 400   | 880   | 1.76 | 1    | 0.310                  | 4.8     |        | 1.76 |    | 引き違い       |   |  |
| ビル葆光    | 行財政局 市税事務所 | 3階 | 市民税第2担当 執務室 | え171 | 148 | 丸イス          | 椅子   | 450*450*450  | 450  | 450   | 450   | 0.00 | 1    | 0.091                  |         |        | 0    |    | -          |   |  |
| ビル葆光    | 行財政局 市税事務所 | 3階 | 市民税第2担当 執務室 | え172 | 149 | 事務イス         | 椅子   | 500*500*800  | 500  | 500   | 800   | 0.00 | 1    | 0.200                  |         |        | 0    |    | -          |   |  |
| ビル葆光    | 行財政局 市税事務所 | 3階 | 市民税第2担当 執務室 | え173 | 150 | 片袖机5号        | 机    | 1060*730*740 | 1060 | 730   | 740   | 0.00 | 1    | 0.573                  |         |        | 0    |    | 旧JIS       |   |  |
| ビル葆光    | 行財政局 市税事務所 | 3階 | 市民税第2担当 執務室 | え174 | 151 | A4-2         | 収納庫  | 387*620*740  | 387  | 620   | 740   |      | 1    | 0.178                  | 1.8     |        |      |    |            |   |  |
| ビル葆光    | 行財政局 市税事務所 | 3階 | 市民税第2担当 執務室 | え175 | 152 | ワッハ-1-2      | 収納庫  | 300*515*1790 | 300  | 515   | 1790  | 0.00 | 1    | 0.277                  | 3.4     |        | ○    | 0  |            | - |  |
| ビル葆光    |            |    |             |      |     |              |      |              |      |       |       |      |      |                        |         |        |      |    |            |   |  |

| 市税事務所3階 |            |    |              |        |     |             |      |               |      |       |       |      | 総物品数 | 総容積      | 総箱数     | 総Fm    |      |    |           |      |
|---------|------------|----|--------------|--------|-----|-------------|------|---------------|------|-------|-------|------|------|----------|---------|--------|------|----|-----------|------|
|         |            |    |              |        |     |             |      |               |      |       |       |      | 272点 | 118.046㎡ | 765.840 | 305.88 |      |    |           |      |
| 建物名     | 組織名        | 階数 | 課名(室名)       | 管理番号   | No. | 品名          | 種別   | 寸法(mm)        | W(幅) | D(奥行) | H(高さ) | Fm   | 数量   | ㎡        | 収納庫内箱数  | 転倒防止   | 合計Fm | 廃棄 | 備考        |      |
| ビル探光    | 行財政局 市税事務所 | 3階 | 市民税課第2担当 執務室 | え186   | 163 | 3x3-O       | 収納庫  | 880*400*880   | 880  | 400   | 880   | 1.76 | 1    | 0.310    | 4.8     |        | 1.76 |    | オープン(戸無し) |      |
| ビル探光    | 行財政局 市税事務所 | 3階 | 市民税課第2担当 執務室 | え187   | 164 | 3x3-O       | 収納庫  | 880*400*880   | 880  | 400   | 880   | 1.76 | 1    | 0.310    | 4.8     |        | 1.76 |    | オープン(戸無し) |      |
| ビル探光    | 行財政局 市税事務所 | 3階 | 市民税課第2担当 執務室 | え188   | 165 | 3x3-O       | 収納庫  | 880*400*880   | 880  | 400   | 880   | 1.76 | 1    | 0.310    | 4.8     |        | 1.76 |    | オープン(戸無し) |      |
| ビル探光    | 行財政局 市税事務所 | 3階 | 市民税課第2担当 執務室 | え189   | 166 | TC          | 収納庫  | 295*350*350   | 295  | 350   | 350   | 0.00 | 2    | 0.072    | 0.6     |        | 0    |    | -         |      |
| ビル探光    | 行財政局 市税事務所 | 3階 | 市民税課第2担当 執務室 | え190   | 167 | TC          | 収納庫  | 260*340*180   | 260  | 340   | 180   | 0.00 | 1    | 0.016    | 0.3     |        | 0    |    | -         |      |
| ビル探光    | 行財政局 市税事務所 | 3階 | 市民税課第2担当 執務室 | え191   | 168 | TC          | 収納庫  | 540*305*880   | 540  | 305   | 880   | 0.00 | 1    | 0.145    | 3.0     |        | 0    |    | -         |      |
| ビル探光    | 行財政局 市税事務所 | 3階 | 市民税課第2担当 執務室 | え192   | 169 | 3x3-TC      | 収納庫  | 880*400*880   | 880  | 400   | 880   | 1.76 | 1    | 0.310    | 4.8     |        | 1.76 |    | トレーキャビネット |      |
| ビル探光    | 行財政局 市税事務所 | 3階 | 市民税課第2担当 執務室 | え193   | 170 | 3x3-O       | 収納庫  | 880*400*880   | 880  | 400   | 880   | 1.76 | 1    | 0.310    | 4.8     |        | 1.76 |    | オープン(戸無し) |      |
| ビル探光    | 行財政局 市税事務所 | 3階 | 市民税課第2担当 執務室 | え194   | 171 | 衝立          | その他  | 1200*350*1600 | 1200 | 350   | 1600  | 0.00 | 1    | 0.672    |         |        | ○    | 0  |           | -    |
| ビル探光    | 行財政局 市税事務所 | 3階 | 市民税課第2担当 執務室 | え195   | 172 | 衝立          | その他  | 1200*350*1600 | 1200 | 350   | 1600  | 0.00 | 1    | 0.672    |         |        | ○    | 0  |           | -    |
| ビル探光    | 行財政局 市税事務所 | 3階 | 市民税課第2担当 執務室 | え196   | 173 | 事務イス        | 椅子   | 500*500*800   | 500  | 500   | 800   | 0.00 | 1    | 0.200    |         |        |      | 0  |           | -    |
| ビル探光    | 行財政局 市税事務所 | 3階 | 市民税課第2担当 執務室 | え197   | 174 | PCデスク       | 机    | 700*800*740   | 700  | 800   | 740   | 0.00 | 1    | 0.414    |         |        |      | 0  |           | -    |
| ビル探光    | 行財政局 市税事務所 | 3階 | 市民税課第2担当 執務室 | え198   | 175 | PCデスク       | 机    | 700*600*740   | 700  | 600   | 740   | 0.00 | 1    | 0.311    |         |        |      | 0  |           | -    |
| ビル探光    | 行財政局 市税事務所 | 3階 | 市民税課第2担当 執務室 | え198-2 | 176 | デスクブック      | 収納庫  | 400*300*580   | 400  | 300   | 580   | 0.00 | 1    | 0.070    | 1.5     |        | 0    |    | -         |      |
| ビル探光    | 行財政局 市税事務所 | 3階 | 市民税課第2担当 執務室 | え199   | 177 | 衝立          | その他  | 800*400*1800  | 800  | 400   | 1800  | 0.00 | 1    | 0.576    |         |        | ○    | 0  |           | -    |
| ビル探光    | 行財政局 市税事務所 | 3階 | 市民税課第2担当 執務室 | え200   | 178 | 事務イス        | 椅子   | 500*500*800   | 500  | 500   | 800   | 0.00 | 1    | 0.200    |         |        |      | 0  |           | -    |
| ビル探光    | 行財政局 市税事務所 | 3階 | 市民税課第2担当 執務室 | え201   | 179 | 片袖机5号       | 机    | 1060*730*740  | 1060 | 730   | 740   | 0.00 | 1    | 0.573    |         |        |      | 0  |           | 旧JIS |
| ビル探光    | 行財政局 市税事務所 | 3階 | 市民税課第2担当 執務室 | え202   | 180 | A4-2        | 収納庫  | 387*620*740   | 387  | 620   | 740   |      | 1    | 0.178    | 1.8     |        |      |    |           |      |
| ビル探光    | 行財政局 市税事務所 | 3階 | 市民税課第2担当 執務室 | え203   | 181 | 事務イス        | 椅子   | 500*500*800   | 500  | 500   | 800   | 0.00 | 1    | 0.200    |         |        |      | 0  |           | -    |
| ビル探光    | 行財政局 市税事務所 | 3階 | 市民税課第2担当 執務室 | え204   | 182 | 片袖机5号       | 机    | 1060*730*740  | 1060 | 730   | 740   | 0.00 | 1    | 0.573    |         |        |      | 0  |           | 旧JIS |
| ビル探光    | 行財政局 市税事務所 | 3階 | 市民税課第2担当 執務室 | え205   | 183 | A4-2        | 収納庫  | 387*620*740   | 387  | 620   | 740   |      | 1    | 0.178    | 1.8     |        |      |    |           |      |
| ビル探光    | 行財政局 市税事務所 | 3階 | 市民税課第2担当 執務室 | え205-2 | 184 | デスクブック      | 収納庫  | 400*300*580   | 400  | 300   | 580   | 0.00 | 1    | 0.070    | 1.5     |        | 0    |    | -         |      |
| ビル探光    | 行財政局 市税事務所 | 3階 | 市民税課第2担当 執務室 | え206   | 185 | 事務イス        | 椅子   | 500*500*800   | 500  | 500   | 800   | 0.00 | 1    | 0.200    |         |        |      | 0  |           | -    |
| ビル探光    | 行財政局 市税事務所 | 3階 | 市民税課第2担当 執務室 | え207   | 186 | 片袖机5号       | 机    | 1060*730*740  | 1060 | 730   | 740   | 0.00 | 1    | 0.573    |         |        |      | 0  |           | 旧JIS |
| ビル探光    | 行財政局 市税事務所 | 3階 | 市民税課第2担当 執務室 | え208   | 187 | A4-2        | 収納庫  | 387*620*740   | 387  | 620   | 740   |      | 1    | 0.178    | 1.8     |        |      |    |           |      |
| ビル探光    | 行財政局 市税事務所 | 3階 | 市民税課第2担当 執務室 | え208-2 | 188 | デスクブック      | 収納庫  | 400*300*580   | 400  | 300   | 580   | 0.00 | 1    | 0.070    | 1.5     |        | 0    |    | -         |      |
| ビル探光    | 行財政局 市税事務所 | 3階 | 市民税課第2担当 執務室 | え209   | 189 | 事務イス        | 椅子   | 500*500*800   | 500  | 500   | 800   | 0.00 | 1    | 0.200    |         |        |      | 0  |           | -    |
| ビル探光    | 行財政局 市税事務所 | 3階 | 市民税課第2担当 執務室 | え210   | 190 | 片袖机5号       | 机    | 1060*730*740  | 1060 | 730   | 740   | 0.00 | 1    | 0.573    |         |        |      | 0  |           | 旧JIS |
| ビル探光    | 行財政局 市税事務所 | 3階 | 市民税課第2担当 執務室 | え211   | 191 | A4-2        | 収納庫  | 387*620*740   | 387  | 620   | 740   |      | 1    | 0.178    | 1.8     |        |      |    |           |      |
| ビル探光    | 行財政局 市税事務所 | 3階 | 市民税課第2担当 執務室 | え211-2 | 192 | デスクブック      | 収納庫  | 400*300*580   | 400  | 300   | 580   | 0.00 | 1    | 0.070    | 1.5     |        | 0    |    | -         |      |
| ビル探光    | 行財政局 市税事務所 | 3階 | 市民税課第2担当 執務室 | え212   | 193 | 1845MTG7-7A | 机    | 1800*450*700  | 1800 | 450   | 700   | 0.00 | 1    | 0.567    |         |        |      | 0  |           | -    |
| ビル探光    | 行財政局 市税事務所 | 3階 | 市民税課第2担当 執務室 | え213   | 194 | 1845MTG7-7A | 机    | 1800*450*700  | 1800 | 450   | 700   | 0.00 | 1    | 0.567    |         |        |      | 0  |           | -    |
| ビル探光    | 行財政局 市税事務所 | 3階 | 市民税課第2担当 執務室 | え214   | 195 | 1845MTG7-7A | 机    | 1800*450*700  | 1800 | 450   | 700   | 0.00 | 1    | 0.567    |         |        |      | 0  |           | -    |
| ビル探光    | 行財政局 市税事務所 | 3階 | 市民税課第2担当 執務室 | え215   | 196 | 1845MTG7-7A | 机    | 1800*450*700  | 1800 | 450   | 700   | 0.00 | 1    | 0.567    |         |        |      | 0  |           | -    |
| ビル探光    | 行財政局 市税事務所 | 3階 | 市民税課第2担当 執務室 | え216   | 197 | 事務イス        | 椅子   | 500*500*800   | 500  | 500   | 800   | 0.00 | 1    | 0.200    |         |        |      | 0  |           | -    |
| ビル探光    | 行財政局 市税事務所 | 3階 | 市民税課第2担当 執務室 | え217   | 198 | 片袖机5号       | 机    | 1060*730*740  | 1060 | 730   | 740   | 0.00 | 1    | 0.573    |         |        |      | 0  |           | 旧JIS |
| ビル探光    | 行財政局 市税事務所 | 3階 | 市民税課第2担当 執務室 | え218   | 199 | A4-2        | 収納庫  | 387*620*740   | 387  | 620   | 740   |      | 1    | 0.178    | 1.8     |        |      |    |           |      |
| ビル探光    | 行財政局 市税事務所 | 3階 | 市民税課第2担当 執務室 | え218-2 | 200 | デスクブック      | 収納庫  | 400*300*580   | 400  | 300   | 580   | 0.00 | 1    | 0.070    | 1.5     |        | 0    |    | -         |      |
| ビル探光    | 行財政局 市税事務所 | 3階 | 市民税課第2担当 執務室 | え219   | 201 | 事務イス        | 椅子   | 500*500*800   | 500  | 500   | 800   | 0.00 | 1    | 0.200    |         |        |      | 0  |           | -    |
| ビル探光    | 行財政局 市税事務所 | 3階 | 市民税課第2担当 執務室 | え220   | 202 | 片袖机5号       | 机    | 1060*730*740  | 1060 | 730   | 740   | 0.00 | 1    | 0.573    |         |        |      | 0  |           | 旧JIS |
| ビル探光    | 行財政局 市税事務所 | 3階 | 市民税課第2担当 執務室 | え221   | 203 | A4-2        | 収納庫  | 387*620*740   | 387  | 620   | 740   |      | 1    | 0.178    | 1.8     |        |      |    |           |      |
| ビル探光    | 行財政局 市税事務所 | 3階 | 市民税課第2担当 執務室 | え221-2 | 204 | デスクブック      | 収納庫  | 400*300*580   | 400  | 300   | 580   | 0.00 | 1    | 0.070    | 1.5     |        | 0    |    | -         |      |
| ビル探光    | 行財政局 市税事務所 | 3階 | 市民税課第2担当 執務室 | え222   | 205 | 事務イス        | 椅子   | 500*500*800   | 500  | 500   | 800   | 0.00 | 1    | 0.200    |         |        |      | 0  |           | -    |
| ビル探光    | 行財政局 市税事務所 | 3階 | 市民税課第2担当 執務室 | え223   | 206 | 片袖机5号       | 机    | 1060*730*740  | 1060 | 730   | 740   | 0.00 | 1    | 0.573    |         |        |      | 0  |           | 旧JIS |
| ビル探光    | 行財政局 市税事務所 | 3階 | 市民税課第2担当 執務室 | え224   | 207 | A4-2        | 収納庫  | 387*620*740   | 387  | 620   | 740   |      | 1    | 0.178    | 1.8     |        |      |    |           |      |
| ビル探光    | 行財政局 市税事務所 | 3階 | 市民税課第2担当 執務室 | え224-2 | 208 | デスクブック      | 収納庫  | 400*300*580   | 400  | 300   | 580   | 0.00 | 1    | 0.070    | 1.5     |        | 0    |    | -         |      |
| ビル探光    | 行財政局 市税事務所 | 3階 | 市民税課第2担当 執務室 | え225   | 209 | 事務イス肘       | 椅子   | 600*600*800   | 600  | 600   | 800   | 0.00 | 1    | 0.288    |         |        |      | 0  |           | -    |
| ビル探光    | 行財政局 市税事務所 | 3階 | 市民税課第2担当 執務室 | え226   | 210 | 片袖机5号       | 机    | 1060*730*740  | 1060 | 730   | 740   | 0.00 | 1    | 0.573    |         |        |      | 0  |           | 旧JIS |
| ビル探光    | 行財政局 市税事務所 | 3階 | 市民税課第2担当 執務室 | え227   | 211 | A4-2        | 収納庫  | 387*620*740   | 387  | 620   | 740   |      | 1    | 0.178    | 1.8     |        |      |    |           |      |
| ビル探光    | 行財政局 市税事務所 | 3階 | 市民税課第2担当 執務室 | え228   | 212 | 事務イス        | 椅子   | 500*500*800   | 500  | 500   | 800   | 0.00 | 1    | 0.200    |         |        |      | 0  |           | -    |
| ビル探光    | 行財政局 市税事務所 | 3階 | 市民税課第2担当 執務室 | え229   | 213 | 片袖机5号       | 机    | 1060*730*740  | 1060 | 730   | 740   | 0.00 | 1    | 0.573    |         |        |      | 0  |           | 旧JIS |
| ビル探光    | 行財政局 市税事務所 | 3階 | 市民税課第2担当 執務室 | え230   | 214 | A4-2        | 収納庫  | 387*620*740   | 387  | 620   | 740   |      | 1    | 0.178    | 1.8     |        |      |    |           |      |
| ビル探光    | 行財政局 市税事務所 | 3階 | 市民税課第2担当 執務室 | え231   | 215 | 可動カゴ        | 収納庫  | 570*340*860   | 570  | 340   | 860   | 0.00 | 1    | 0.167    | 3.1     |        | 0    |    | -         |      |
| ビル探光    | 行財政局 市税事務所 | 3階 | 市民税課第2担当 執務室 | え233   | 216 | 6x3-SH      | 収納庫  | 1760*400*880  | 1760 | 400   | 880   | 3.52 | 1    | 0.620    | 9.7     |        | 3.52 |    | 引き違い      |      |
| ビル探光    | 行財政局 市税事務所 | 3階 | 市民税課第2担当 執務室 | え234   | 217 | 6x3-SH      | 収納庫  | 1760*400*880  | 1760 | 400   | 880   | 3.52 | 1    | 0.620    | 9.7     |        | 3.52 |    | 引き違い      |      |
| ビル探光    | 行財政局 市税事務所 | 3階 | 市民税課第2担当 執務室 | え235   | 218 | 6x3-SH      | 収納庫  | 1760*400*880  | 1760 | 400   | 880   | 3.52 | 1    | 0.620    | 9.7     |        | 3.52 |    | 引き違い      |      |
| ビル探光    | 行財政局 市税事務所 | 3階 | 市民税課第2担当 執務室 | え236   | 219 | 3x3-TC      | 収納庫  | 880*400*880   | 880  | 400   | 880   | 1.76 | 1    | 0.310    | 4.8     |        | 1.76 |    | トレーキャビネット |      |
| ビル探光    | 行財政局 市税事務所 | 3階 | 市民税課第2担当 執務室 | え237   | 220 | 3x3-O       | 収納庫  | 880*400*880   | 880  | 400   | 880   | 1.76 | 1    | 0.310    | 4.8     |        | 1.76 |    | オープン(戸無し) |      |
| ビル探光    | 行財政局 市税事務所 | 3階 | 市民税課第2担当 執務室 | え238   | 221 | 3x3-SH      | 収納庫  | 880*400*880   | 880  | 400   | 880   | 1.76 | 1    | 0.310    | 4.8     |        | 1.76 |    | 引き違い      |      |
| ビル探光    | 行財政局 市税事務所 | 3階 | 市民税課第2担当 執務室 | え239   | 222 | 3x3-O       | 収納庫  | 880*400*880   | 880  | 400   | 880   | 1.76 | 1    | 0.310    | 4.8     |        | 1.76 |    | オープン(戸無し) |      |
| ビル探光    | 行財政局 市税事務所 | 3階 | 市民税課第2担当 執務室 | え240   | 223 | 6x3-SH      | 収納庫  | 1760*400*880  | 1760 | 400   | 880   | 3.52 | 1    | 0.620    | 9.7     |        | 3.52 |    | 引き違い      |      |
| ビル探光    | 行財政局 市税事務所 | 3階 | 市民税課第2担当 執務室 | え241   | 224 | 6x3-SH      | 収納庫  | 1760*400*880  | 1760 | 400   | 880   | 3.52 | 1    | 0.620    | 9.7     |        | 3.52 |    | 引き違い      |      |
| ビル探光    | 行財政局 市税事務所 | 3階 | 市民税課第2担当 執務室 | え242   | 225 | 3x3-O       | 収納庫  | 880*400*880   | 880  | 400   | 880   | 1.76 | 1    | 0.310    | 4.8     |        | 1.76 |    | オープン(戸無し) |      |
| ビル探光    | 行財政局 市税事務所 | 3階 | 市民税課第2担当 執務室 | え243   | 226 | 3x3-O       | 収納庫  | 880*400*880   | 880  | 400   | 880   | 1.76 | 1    | 0.310    | 4.8     |        | 1.76 |    | オープン(戸無し) |      |
| ビル探光    | 行財政局 市税事務所 | 3階 | 市民税課第2担当 執務室 | え244   | 227 | 3x3-O       | 収納庫  | 880*400*880   | 880  | 400   | 880   | 1.76 | 1    | 0.310    | 4.8     |        | 1.76 |    | オープン(戸無し) |      |
| ビル探光    | 行財政局 市税事務所 | 3階 | 市民税課第2担当 執務室 | え245   | 228 | 3x3-O       | 収納庫  | 880*400*880   | 880  | 400   | 880   | 1.76 | 1    | 0.310    | 4.8     |        | 1.76 |    | オープン(戸無し) |      |
| ビル探光    | 行財政局 市税事務所 | 3階 | 市民税課第2担当 執務室 | え246   | 229 | 6x3-SH      | 収納庫  | 1760*400*880  | 1760 | 400   | 880   | 3.52 | 1    | 0.620    | 9.7     |        | 3.52 |    | 引き違い      |      |
| ビル探光    | 行財政局 市税事務所 | 3階 | 市民税課第2担当 執務室 | え247   | 230 | 6x3-SH      | 収納庫  | 1760*400*880  | 1760 | 400   | 880   | 3.52 | 1    | 0.620    | 9.7     |        | 3.52 |    | 引き違い      |      |
| ビル探光    | 行財政局 市税事務所 | 3階 | 市民税課第2担当 執務室 | え248   | 231 | 6x3-O       | 収納庫  | 1760*400*880  | 1760 | 400   | 880   | 3.52 | 1    | 0.620    | 9.7     |        | 3.52 |    | オープン      |      |
| ビル探光    | 行財政局 市税事務所 | 3階 | 市民税課第2担当 執務室 | え249   | 232 | IP-PBX      | OA機器 | 200*550*580   | 200  | 550   | 580   |      | 1    | 0.064    |         |        |      | </ |           |      |



| 市税事務所5階 |            |    |               |       |     |               |      |               |      |       |       |       | 総物品数 | 総容積                    | 総箱数    | 総Fm    |      |    |            |
|---------|------------|----|---------------|-------|-----|---------------|------|---------------|------|-------|-------|-------|------|------------------------|--------|--------|------|----|------------|
|         |            |    |               |       |     |               |      |               |      |       |       |       | 277点 | 148.764 m <sup>3</sup> | #REF!  | 464.48 |      |    |            |
| 建物名     | 組織名        | 階数 | 課名(室名)        | 管理番号  | No. | 品名            | 種別   | 寸法(mm)        | W(幅) | D(奥行) | H(高さ) | Fm    | 数量   | m <sup>3</sup>         | 収納庫内箱数 | 転倒防止   | 合計Fm | 廃棄 | 備考         |
| ビル探光    | 行財政局 市税事務所 | 5階 | 固定資産税第1担当 執務室 | か31   | 1   | 1845折畳テーブル    | 机    | 1800*450*700  | 1800 | 450   | 700   | 0.00  | 1    | 0.567                  |        |        | 0    |    | -          |
| ビル探光    | 行財政局 市税事務所 | 5階 | 固定資産税第1担当 執務室 | か32   | 2   | 折込肘           | 椅子   | 450*450*750   | 450  | 450   | 750   |       | 1    | 0.152                  |        |        |      |    | -          |
| ビル探光    | 行財政局 市税事務所 | 5階 | 固定資産税第1担当 執務室 | か33   | 3   | 折込肘           | 椅子   | 450*450*750   | 450  | 450   | 750   |       | 3    | 0.456                  |        |        |      |    | -          |
| ビル探光    | 行財政局 市税事務所 | 5階 | 固定資産税第1担当 執務室 | か34   | 4   | ロッカ-2-2       | 収納庫  | 605*515*1790  | 605  | 515   | 1790  | 0.00  | 1    | 0.558                  | 6.8    | ○      | 0    |    | -          |
| ビル探光    | 行財政局 市税事務所 | 5階 | 固定資産税第1担当 執務室 | か35   | 5   | ロッカ-2-2       | 収納庫  | 605*515*1790  | 605  | 515   | 1790  | 0.00  | 1    | 0.558                  | 6.8    | ○      | 0    |    | -          |
| ビル探光    | 行財政局 市税事務所 | 5階 | 固定資産税第1担当 執務室 | か36   | 6   | ロッカ-2-2       | 収納庫  | 605*515*1790  | 605  | 515   | 1790  | 0.00  | 1    | 0.558                  | 6.8    | ○      | 0    |    | -          |
| ビル探光    | 行財政局 市税事務所 | 5階 | 固定資産税第1担当 執務室 | か37   | 7   | ロッカ-2-2       | 収納庫  | 605*515*1790  | 605  | 515   | 1790  | 0.00  | 1    | 0.558                  | 6.8    | ○      | 0    |    | -          |
| ビル探光    | 行財政局 市税事務所 | 5階 | 固定資産税第1担当 執務室 | か38   | 8   | ロッカ-2-2       | 収納庫  | 605*515*1790  | 605  | 515   | 1790  | 0.00  | 1    | 0.558                  | 6.8    | ○      | 0    |    | -          |
| ビル探光    | 行財政局 市税事務所 | 5階 | 固定資産税第1担当 執務室 | か39   | 9   | ロッカ-2-2       | 収納庫  | 605*515*1790  | 605  | 515   | 1790  | 0.00  | 1    | 0.558                  | 6.8    | ○      | 0    |    | -          |
| ビル探光    | 行財政局 市税事務所 | 5階 | 固定資産税第1担当 執務室 | か40   | 10  | ロッカ-2-2       | 収納庫  | 605*515*1790  | 605  | 515   | 1790  | 0.00  | 1    | 0.558                  | 6.8    | ○      | 0    |    | -          |
| ビル探光    | 行財政局 市税事務所 | 5階 | 固定資産税第1担当 執務室 | か41   | 11  | ロッカ-2-2       | 収納庫  | 605*515*1790  | 605  | 515   | 1790  | 0.00  | 1    | 0.558                  | 6.8    | ○      | 0    |    | -          |
| ビル探光    | 行財政局 市税事務所 | 5階 | 固定資産税第1担当 執務室 | か42   | 12  | ロッカ-2-2       | 収納庫  | 605*515*1790  | 605  | 515   | 1790  | 0.00  | 1    | 0.558                  | 6.8    | ○      | 0    |    | -          |
| ビル探光    | 行財政局 市税事務所 | 5階 | 固定資産税第1担当 執務室 | か43   | 13  | ロッカ-2-2       | 収納庫  | 605*515*1790  | 605  | 515   | 1790  | 0.00  | 1    | 0.558                  | 6.8    | ○      | 0    |    | -          |
| ビル探光    | 行財政局 市税事務所 | 5階 | 固定資産税第1担当 執務室 | か44   | 14  | ロッカ-2-2       | 収納庫  | 605*515*1790  | 605  | 515   | 1790  | 0.00  | 1    | 0.558                  | 6.8    | ○      | 0    |    | -          |
| ビル探光    | 行財政局 市税事務所 | 5階 | 固定資産税第1担当 執務室 | か44-2 | 15  | ロッカ-2-2       | 収納庫  | 605*515*1790  | 605  | 515   | 1790  | 0.00  | 1    | 0.558                  | 6.8    | ○      | 0    |    | -          |
| ビル探光    | 行財政局 市税事務所 | 5階 | 固定資産税第1担当 執務室 | か44-3 | 16  | ロッカ-2-2       | 収納庫  | 605*515*1790  | 605  | 515   | 1790  | 0.00  | 1    | 0.558                  | 6.8    | ○      | 0    |    | -          |
| ビル探光    | 行財政局 市税事務所 | 5階 | 固定資産税第1担当 執務室 | か45   | 17  | マップ ロッカー      | 収納庫  | 775*400*1100  | 775  | 400   | 1100  |       | 1    | 0.341                  | 5.3    |        |      |    | -          |
| ビル探光    | 行財政局 市税事務所 | 5階 | 固定資産税第1担当 執務室 | か46   | 18  | マップ ロッカー      | 収納庫  | 775*400*1100  | 775  | 400   | 1100  |       | 1    | 0.341                  | 5.3    |        |      |    | -          |
| ビル探光    | 行財政局 市税事務所 | 5階 | 固定資産税第1担当 執務室 | か47   | 19  | マップ ロッカー      | 収納庫  | 970*470*1325  | 970  | 470   | 1325  |       | 1    | 0.604                  | 8.0    | ○      |      |    | -          |
| ビル探光    | 行財政局 市税事務所 | 5階 | 固定資産税第1担当 執務室 | か48   | 20  | マップ ロッカー      | 収納庫  | 970*470*1325  | 970  | 470   | 1325  |       | 1    | 0.604                  | 8.0    | ○      |      |    | -          |
| ビル探光    | 行財政局 市税事務所 | 5階 | 固定資産税第1担当 執務室 | か49   | 21  | マップ ロッカー      | 収納庫  | 970*470*1325  | 970  | 470   | 1325  |       | 1    | 0.604                  | 8.0    | ○      |      |    | -          |
| ビル探光    | 行財政局 市税事務所 | 5階 | 固定資産税第1担当 執務室 | か50   | 22  | マップ ロッカー      | 収納庫  | 970*470*1325  | 970  | 470   | 1325  |       | 1    | 0.604                  | 8.0    | ○      |      |    | -          |
| ビル探光    | 行財政局 市税事務所 | 5階 | 固定資産税第1担当 執務室 | か51   | 23  | ファイルゴン        | 収納庫  | 600*470*970   | 600  | 470   | 970   | 0.00  | 1    | 0.274                  | 3.6    |        | 0    |    | -          |
| ビル探光    | 行財政局 市税事務所 | 5階 | 固定資産税第1担当 執務室 | か52   | 24  | 折込肘           | 椅子   | 450*450*750   | 450  | 450   | 750   |       | 1    | 0.152                  |        |        |      |    | -          |
| ビル探光    | 行財政局 市税事務所 | 5階 | 固定資産税第1担当 執務室 | か53   | 25  | 折込肘           | 椅子   | 450*450*750   | 450  | 450   | 750   |       | 1    | 0.152                  |        |        |      |    | -          |
| ビル探光    | 行財政局 市税事務所 | 5階 | 固定資産税第1担当 執務室 | か54   | 26  | 折込肘           | 椅子   | 450*450*750   | 450  | 450   | 750   |       | 1    | 0.152                  |        |        |      |    | -          |
| ビル探光    | 行財政局 市税事務所 | 5階 | 固定資産税第1担当 執務室 | か55   | 27  | ファイルゴン        | 収納庫  | 600*470*970   | 600  | 470   | 970   | 0.00  | 1    | 0.274                  | 3.6    |        | 0    |    | -          |
| ビル探光    | 行財政局 市税事務所 | 5階 | 固定資産税第1担当 執務室 | か56   | 28  | 丸イス           | 椅子   | 450*450*450   | 450  | 450   | 450   | 0.00  | 1    | 0.091                  |        |        | 0    |    | -          |
| ビル探光    | 行財政局 市税事務所 | 5階 | 固定資産税第1担当 執務室 | か57   | 29  | 1845折畳テーブル    | 机    | 1800*450*700  | 1800 | 450   | 700   | 0.00  | 1    | 0.567                  |        |        | 0    |    | -          |
| ビル探光    | 行財政局 市税事務所 | 5階 | 固定資産税第1担当 執務室 | か58   | 30  | ロッカ-2-2       | 収納庫  | 605*515*1790  | 605  | 515   | 1790  | 0.00  | 1    | 0.558                  | 6.8    | ○      | 0    |    | -          |
| ビル探光    | 行財政局 市税事務所 | 5階 | 固定資産税第1担当 執務室 | か59   | 31  | ロッカ-2-2       | 収納庫  | 605*515*1790  | 605  | 515   | 1790  | 0.00  | 1    | 0.558                  | 6.8    | ○      | 0    |    | -          |
| ビル探光    | 行財政局 市税事務所 | 5階 | 固定資産税第1担当 執務室 | か60   | 32  | ロッカ-2-2       | 収納庫  | 605*515*1790  | 605  | 515   | 1790  | 0.00  | 1    | 0.558                  | 6.8    | ○      | 0    |    | -          |
| ビル探光    | 行財政局 市税事務所 | 5階 | 固定資産税第1担当 執務室 | か61   | 33  | ロッカ-2-2       | 収納庫  | 605*515*1790  | 605  | 515   | 1790  | 0.00  | 1    | 0.558                  | 6.8    | ○      | 0    |    | -          |
| ビル探光    | 行財政局 市税事務所 | 5階 | 固定資産税第1担当 執務室 | か62   | 34  | ロッカ-2-2       | 収納庫  | 605*515*1790  | 605  | 515   | 1790  | 0.00  | 1    | 0.558                  | 6.8    | ○      | 0    |    | -          |
| ビル探光    | 行財政局 市税事務所 | 5階 | 固定資産税第1担当 執務室 | か63   | 35  | ロッカ-2-2       | 収納庫  | 605*515*1790  | 605  | 515   | 1790  | 0.00  | 1    | 0.558                  | 6.8    | ○      | 0    |    | -          |
| ビル探光    | 行財政局 市税事務所 | 5階 | 固定資産税第1担当 執務室 | か64   | 36  | ロッカ-2-2       | 収納庫  | 605*515*1790  | 605  | 515   | 1790  | 0.00  | 1    | 0.558                  | 6.8    | ○      | 0    |    | -          |
| ビル探光    | 行財政局 市税事務所 | 5階 | 固定資産税第1担当 執務室 | か65   | 37  | A4-2          | 収納庫  | 387*620*740   | 387  | 620   | 740   |       | 1    | 0.178                  | 1.8    |        |      |    | -          |
| ビル探光    | 行財政局 市税事務所 | 5階 | 固定資産税第1担当 執務室 | か66   | 38  | 軽量棚板式 9連 天地6段 | 収納庫  | 8100*840*2100 | 8100 | 840   | 2100  | 97.20 | 1    | 14.288                 | 106.3  | ○      | 97.2 |    | -          |
| ビル探光    | 行財政局 市税事務所 | 5階 | 固定資産税第1担当 執務室 | か67   | 39  | 軽量棚板式 9連 天地6段 | 収納庫  | 8100*840*2100 | 8100 | 840   | 2100  | 97.20 | 1    | 14.288                 | 106.3  | ○      | 97.2 |    | -          |
| ビル探光    | 行財政局 市税事務所 | 5階 | 固定資産税第1担当 執務室 | か68   | 40  | TC            | 収納庫  | 630*400*1150  | 630  | 400   | 1150  | 0.00  | 1    | 0.290                  | 4.5    |        | 0    |    | -          |
| ビル探光    | 行財政局 市税事務所 | 5階 | 固定資産税第1担当 執務室 | か69   | 41  | ファイルゴン        | 収納庫  | 600*470*970   | 600  | 470   | 970   | 0.00  | 1    | 0.274                  | 3.6    |        | 0    |    | -          |
| ビル探光    | 行財政局 市税事務所 | 5階 | 固定資産税第1担当 執務室 | か70   | 42  | 軽量棚板式 9連 天地6段 | 収納庫  | 8100*840*2100 | 8100 | 840   | 2100  | 97.20 | 1    | 14.288                 | 106.3  | ○      | 97.2 |    | -          |
| ビル探光    | 行財政局 市税事務所 | 5階 | 固定資産税第1担当 執務室 | か71   | 43  | A4-2          | 収納庫  | 387*620*740   | 387  | 620   | 740   |       | 1    | 0.178                  | 1.8    |        |      |    | -          |
| ビル探光    | 行財政局 市税事務所 | 5階 | 固定資産税第1担当 執務室 | か72   | 44  | 軽量棚板式 9連 天地6段 | 収納庫  | 8100*840*2100 | 8100 | 840   | 2100  | 97.20 | 1    | 14.288                 | 106.3  | ○      | 97.2 |    | -          |
| ビル探光    | 行財政局 市税事務所 | 5階 | 固定資産税第1担当 執務室 | か73   | 45  | TC            | 収納庫  | 900*400*880   | 900  | 400   | 880   | 0.00  | 1    | 0.317                  | 5.0    |        | 0    |    | -          |
| ビル探光    | 行財政局 市税事務所 | 5階 | 固定資産税第1担当 執務室 | か74   | 46  | 折込肘           | 椅子   | 450*450*750   | 450  | 450   | 750   |       | 1    | 0.152                  |        |        |      |    | -          |
| ビル探光    | 行財政局 市税事務所 | 5階 | 固定資産税第1担当 執務室 | か75   | 47  | GT            | 机    | 580*525*420   | 580  | 525   | 420   |       | 1    | 0.128                  |        |        |      |    | -          |
| ビル探光    | 行財政局 市税事務所 | 5階 | 固定資産税第1担当 執務室 | か76   | 48  | 折込肘           | 椅子   | 450*450*750   | 450  | 450   | 750   |       | 1    | 0.152                  |        |        |      |    | -          |
| ビル探光    | 行財政局 市税事務所 | 5階 | 固定資産税第1担当 執務室 | か77   | 49  | デスクラック        | 収納庫  | 400*300*580   | 400  | 300   | 580   | 0.00  | 1    | 0.070                  | 1.5    |        | 0    |    | -          |
| ビル探光    | 行財政局 市税事務所 | 5階 | 固定資産税第1担当 執務室 | か78   | 50  | プリンター         | OA機器 | 640*672*886   | 640  | 672   | 886   | 0.00  | 1    | 0.381                  |        |        | 0    |    | NEC MW4700 |
| ビル探光    | 行財政局 市税事務所 | 5階 | 固定資産税第1担当 執務室 | か79   | 51  | デスク           | 机    | 800*700*700   | 800  | 700   | 700   |       | 1    | 0.392                  |        |        |      |    | -          |
| ビル探光    | 行財政局 市税事務所 | 5階 | 固定資産税第1担当 執務室 | か80   | 52  | 事務イス          | 椅子   | 500*500*800   | 500  | 500   | 800   | 0.00  | 1    | 0.200                  |        |        | 0    |    | -          |
| ビル探光    | 行財政局 市税事務所 | 5階 | 固定資産税第1担当 執務室 | か81   | 53  | 3x3-SH        | 収納庫  | 880*400*880   | 880  | 400   | 880   | 1.76  | 1    | 0.310                  | 4.8    |        | 1.76 |    | 引き違い       |
| ビル探光    | 行財政局 市税事務所 | 5階 | 固定資産税第1担当 執務室 | か82   | 54  | 事務イス          | 椅子   | 500*500*800   | 500  | 500   | 800   | 0.00  | 1    | 0.200                  |        |        | 0    |    | -          |
| ビル探光    | 行財政局 市税事務所 | 5階 | 固定資産税第1担当 執務室 | か83   | 55  | 片袖机5号         | 机    | 1060*730*740  | 1060 | 730   | 740   | 0.00  | 1    | 0.573                  |        |        | 0    |    | 旧JIS       |
| ビル探光    | 行財政局 市税事務所 | 5階 | 固定資産税第1担当 執務室 | か84   | 56  | A4-2          | 収納庫  | 387*620*740   | 387  | 620   | 740   |       | 1    | 0.178                  | 1.8    |        |      |    | -          |
| ビル探光    | 行財政局 市税事務所 | 5階 | 固定資産税第1担当 執務室 | か85   | 57  | 可動ゴン          | 収納庫  | 350*550*700   | 350  | 550   | 700   | 0.00  | 1    | 0.135                  | 1.5    |        | 0    |    | -          |
| ビル探光    | 行財政局 市税事務所 | 5階 | 固定資産税第1担当 執務室 | か86   | 58  | 事務イス          | 椅子   | 500*500*800   | 500  | 500   | 800   | 0.00  | 1    | 0.200                  |        |        | 0    |    | -          |
| ビル探光    | 行財政局 市税事務所 | 5階 | 固定資産税第1担当 執務室 | か87   | 59  | 片袖机5号         | 机    | 1060*730*740  | 1060 | 730   | 740   | 0.00  | 1    | 0.573                  |        |        | 0    |    | 旧JIS       |
| ビル探光    | 行財政局 市税事務所 | 5階 | 固定資産税第1担当 執務室 | か88   | 60  | A4-2          | 収納庫  | 387*620*740   | 387  | 620   | 740   |       | 1    | 0.178                  | 1.8    |        |      |    | -          |
| ビル探光    | 行財政局 市税事務所 | 5階 | 固定資産税第1担当 執務室 | か89   | 61  | 可動ゴン          | 収納庫  | 350*550*700   | 350  | 550   | 700   | 0.00  | 1    | 0.135                  | 1.5    |        | 0    |    | -          |
| ビル探光    | 行財政局 市税事務所 | 5階 | 固定資産税第1担当 執務室 | か90   | 62  | 事務イス          | 椅子   | 500*500*800   | 500  | 500   | 800   | 0.00  | 1    | 0.200                  |        |        | 0    |    | -          |
| ビル探光    | 行財政局 市税事務所 | 5階 | 固定資産税第1担当 執務室 | か91   | 63  | 片袖机5号         | 机    | 1060*730*740  | 1060 | 730   | 740   | 0.00  | 1    | 0.573                  |        |        | 0    |    | 旧JIS       |
| ビル探光    | 行財政局 市税事務所 | 5階 | 固定資産税第1担当 執務室 | か92   | 64  | A4-2          | 収納庫  | 387*620*740   | 387  | 620   | 740   |       | 1    | 0.178                  | 1.8    |        |      |    | -          |
| ビル探光    | 行財政局 市税事務所 | 5階 | 固定資産税第1担当 執務室 | か93   | 65  | 可動ゴン          | 収納庫  | 350*550*700   | 350  | 550   | 700   | 0.00  | 1    | 0.135                  | 1.5    |        | 0    |    | -          |
| ビル探光    | 行財政局 市税事務所 | 5階 | 固定資産税第1担当 執務室 | か94   | 66  | 事務イス          | 椅子   | 500*500*800   | 500  | 500   | 800   | 0.00  | 1    | 0.200                  |        |        | 0    |    | -          |
| ビル探光    | 行財政局 市税事務所 | 5階 | 固定資産税第1担当 執務室 | か95   | 67  | 片袖机5号         | 机    | 1060*730*740  | 1060 | 730   | 740   | 0.00  | 1    | 0.573                  |        |        | 0    |    | 旧JIS       |
| ビル探光    | 行財政局 市税事務所 | 5階 | 固定資産税第1担当 執務室 | か96   | 68  | A4-2          | 収納庫  | 387*620*740   | 387  | 620   | 740   |       | 1    | 0.178                  | 1.8    |        |      |    | -          |
| ビル探光    | 行財政局 市税事務所 | 5階 | 固定資産税第1担当 執務室 | か97   | 69  | 事務イス          | 椅子   | 500*500*800   | 500  | 500   | 800   | 0.00  | 1    | 0.200                  |        |        | 0    |    | -          |
| ビル探光    | 行財政局 市税事務所 | 5階 | 固定資産税第1担当 執務室 | か98   | 70  | 片袖机7号         | 机    | 915*635*740   | 915  | 635   | 740   | 0.00  | 1    | 0.430                  |        |        | 0    |    | 旧JIS       |
| ビル探光    | 行財政局 市税事務所 | 5階 | 固定資産税第1担当 執務室 | か99   | 71  | 可動ゴン          | 収納庫  | 350*550*700   | 350  | 550   | 700   | 0.00  | 1    | 0.135                  | 1.5    |        | 0    |    | -          |
| ビル探光    |            |    |               |       |     |               |      |               |      |       |       |       |      |                        |        |        |      |    |            |

| 市税事務所5階 |            |    |               |        |     |             |      |               |      |       |       |      | 総物品数 | 総容積                    | 総箱数    | 総Fm    |      |    |      |               |
|---------|------------|----|---------------|--------|-----|-------------|------|---------------|------|-------|-------|------|------|------------------------|--------|--------|------|----|------|---------------|
|         |            |    |               |        |     |             |      |               |      |       |       |      | 277点 | 148.764 m <sup>3</sup> | #REF!  | 464.48 |      |    |      |               |
| 建物名     | 組織名        | 階数 | 課名(室名)        | 管理番号   | No. | 品名          | 種別   | 寸法(mm)        | W(幅) | D(奥行) | H(高さ) | Fm   | 数量   | m <sup>3</sup>         | 収納庫内箱数 | 転倒防止   | 合計Fm | 廃棄 | 備考   |               |
| ビル探光    | 行財政局 市税事務所 | 5階 | 固定資産税第1担当 執務室 | か110   | 82  | 事務イス        | 椅子   | 500*500*800   | 500  | 500   | 800   | 0.00 | 1    | 0.200                  |        |        | 0    |    | -    |               |
| ビル探光    | 行財政局 市税事務所 | 5階 | 固定資産税第1担当 執務室 | か111   | 83  | 片袖机5号       | 机    | 1060*730*740  | 1060 | 730   | 740   | 0.00 | 1    | 0.573                  |        |        | 0    |    | 旧JIS |               |
| ビル探光    | 行財政局 市税事務所 | 5階 | 固定資産税第1担当 執務室 | か112   | 84  | A4-2        | 収納庫  | 387*620*740   | 387  | 620   | 740   |      | 1    | 0.178                  | 1.8    |        |      |    |      |               |
| ビル探光    | 行財政局 市税事務所 | 5階 | 固定資産税第1担当 執務室 | か113   | 85  | 可動カゴ        | 収納庫  | 350*550*700   | 350  | 550   | 700   | 0.00 | 1    | 0.135                  | 1.5    |        | 0    |    | -    |               |
| ビル探光    | 行財政局 市税事務所 | 5階 | 固定資産税第1担当 執務室 | か114   | 86  | 事務イス        | 椅子   | 500*500*800   | 500  | 500   | 800   | 0.00 | 1    | 0.200                  |        |        | 0    |    | -    |               |
| ビル探光    | 行財政局 市税事務所 | 5階 | 固定資産税第1担当 執務室 | か115   | 87  | 片袖机5号       | 机    | 1060*730*740  | 1060 | 730   | 740   | 0.00 | 1    | 0.573                  |        |        | 0    |    | 旧JIS |               |
| ビル探光    | 行財政局 市税事務所 | 5階 | 固定資産税第1担当 執務室 | か116   | 88  | A4-2        | 収納庫  | 387*620*740   | 387  | 620   | 740   |      | 1    | 0.178                  | 1.8    |        |      |    |      |               |
| ビル探光    | 行財政局 市税事務所 | 5階 | 固定資産税第1担当 執務室 | か117   | 89  | 可動カゴ        | 収納庫  | 350*550*700   | 350  | 550   | 700   | 0.00 | 1    | 0.135                  | 1.5    |        | 0    |    | -    |               |
| ビル探光    | 行財政局 市税事務所 | 5階 | 固定資産税第1担当 執務室 | か118   | 90  | 事務イス        | 椅子   | 500*500*800   | 500  | 500   | 800   | 0.00 | 1    | 0.200                  |        |        | 0    |    | -    |               |
| ビル探光    | 行財政局 市税事務所 | 5階 | 固定資産税第1担当 執務室 | か119   | 91  | 片袖机5号       | 机    | 1060*730*740  | 1060 | 730   | 740   | 0.00 | 1    | 0.573                  |        |        | 0    |    | 旧JIS |               |
| ビル探光    | 行財政局 市税事務所 | 5階 | 固定資産税第1担当 執務室 | か120   | 92  | A4-2        | 収納庫  | 387*620*740   | 387  | 620   | 740   |      | 1    | 0.178                  | 1.8    |        |      |    |      |               |
| ビル探光    | 行財政局 市税事務所 | 5階 | 固定資産税第1担当 執務室 | か121   | 93  | 可動カゴ        | 収納庫  | 350*550*700   | 350  | 550   | 700   | 0.00 | 1    | 0.135                  | 1.5    |        | 0    |    | -    |               |
| ビル探光    | 行財政局 市税事務所 | 5階 | 固定資産税第1担当 執務室 | か122   | 94  | 事務イス        | 椅子   | 500*500*800   | 500  | 500   | 800   | 0.00 | 1    | 0.200                  |        |        | 0    |    | -    |               |
| ビル探光    | 行財政局 市税事務所 | 5階 | 固定資産税第1担当 執務室 | か123   | 95  | 片袖机5号       | 机    | 1060*730*740  | 1060 | 730   | 740   | 0.00 | 1    | 0.573                  |        |        | 0    |    | 旧JIS |               |
| ビル探光    | 行財政局 市税事務所 | 5階 | 固定資産税第1担当 執務室 | か124   | 96  | A4-2        | 収納庫  | 387*620*740   | 387  | 620   | 740   |      | 1    | 0.178                  | 1.8    |        |      |    |      |               |
| ビル探光    | 行財政局 市税事務所 | 5階 | 固定資産税第1担当 執務室 | か126   | 97  | 複合機         | OA機器 | 1420*670*1250 | 1420 | 670   | 1250  | 0.00 | 1    | 1.189                  |        |        | ○    | 0  |      | RICOH IM-6000 |
| ビル探光    | 行財政局 市税事務所 | 5階 | 固定資産税第1担当 執務室 | か127   | 98  | 3x3-SH      | 収納庫  | 880*400*880   | 880  | 400   | 880   | 1.76 | 1    | 0.310                  | 4.8    |        | 1.76 |    |      | 引き違い          |
| ビル探光    | 行財政局 市税事務所 | 5階 | 固定資産税第1担当 執務室 | か128   | 99  | 3x3-SH      | 収納庫  | 880*400*880   | 880  | 400   | 880   | 1.76 | 1    | 0.310                  | 4.8    |        | 1.76 |    |      | 引き違い          |
| ビル探光    | 行財政局 市税事務所 | 5階 | 固定資産税第1担当 執務室 | か129   | 100 | 3x3-SH      | 収納庫  | 880*400*880   | 880  | 400   | 880   | 1.76 | 1    | 0.310                  | 4.8    |        | 1.76 |    |      | 引き違い          |
| ビル探光    | 行財政局 市税事務所 | 5階 | 固定資産税第1担当 執務室 | か130   | 101 | 3x3-SH      | 収納庫  | 880*400*880   | 880  | 400   | 880   | 1.76 | 1    | 0.310                  | 4.8    |        | 1.76 |    |      | 引き違い          |
| ビル探光    | 行財政局 市税事務所 | 5階 | 固定資産税第1担当 執務室 | か131   | 102 | 3x3-O       | 収納庫  | 880*400*880   | 880  | 400   | 880   | 1.76 | 1    | 0.310                  | 4.8    |        | 1.76 |    |      | オープン(戸無し)     |
| ビル探光    | 行財政局 市税事務所 | 5階 | 固定資産税第1担当 執務室 | か132   | 103 | 3x3-SH      | 収納庫  | 880*400*880   | 880  | 400   | 880   | 1.76 | 1    | 0.310                  | 4.8    |        | 1.76 |    |      | 引き違い          |
| ビル探光    | 行財政局 市税事務所 | 5階 | 固定資産税第1担当 執務室 | か133   | 104 | 3x3-SH      | 収納庫  | 880*400*880   | 880  | 400   | 880   | 1.76 | 1    | 0.310                  | 4.8    |        | 1.76 |    |      | 引き違い          |
| ビル探光    | 行財政局 市税事務所 | 5階 | 固定資産税第1担当 執務室 | か134   | 105 | 3x3-SH      | 収納庫  | 880*400*880   | 880  | 400   | 880   | 1.76 | 1    | 0.310                  | 4.8    |        | 1.76 |    |      | 引き違い          |
| ビル探光    | 行財政局 市税事務所 | 5階 | 固定資産税第1担当 執務室 | か135   | 106 | 事務イス        | 椅子   | 500*500*800   | 500  | 500   | 800   | 0.00 | 1    | 0.200                  |        |        | 0    |    |      | -             |
| ビル探光    | 行財政局 市税事務所 | 5階 | 固定資産税第1担当 執務室 | か136   | 107 | デスク         | 机    | 800*700*700   | 800  | 700   | 700   |      | 1    | 0.392                  |        |        |      |    |      |               |
| ビル探光    | 行財政局 市税事務所 | 5階 | 固定資産税第1担当 執務室 | か137   | 108 | プリンター       | OA機器 | 531*443*324   | 531  | 443   | 324   | 0.00 | 1    | 0.076                  |        |        | 0    |    |      | NEC MW8300    |
| ビル探光    | 行財政局 市税事務所 | 5階 | 固定資産税第1担当 執務室 | か138   | 109 | PT台         | 机    | 640*550*1100  | 640  | 550   | 1100  |      | 1    | 0.387                  |        |        |      |    |      |               |
| ビル探光    | 行財政局 市税事務所 | 5階 | 固定資産税第1担当 執務室 | か139   | 110 | PT台         | 机    | 600*600*600   | 600  | 600   | 600   |      | 1    | 0.216                  |        |        |      |    |      |               |
| ビル探光    | 行財政局 市税事務所 | 5階 | 固定資産税第1担当 執務室 | か140   | 111 | プリンター       | OA機器 | 500*388*263   | 500  | 388   | 263   | 0.00 | 1    | 0.051                  |        |        | 0    |    |      | NEC MW8700    |
| ビル探光    | 行財政局 市税事務所 | 5階 | 固定資産税第1担当 執務室 | か141   | 112 | 片袖机7号       | 机    | 915*635*740   | 915  | 635   | 740   | 0.00 | 1    | 0.430                  |        |        | 0    |    |      | 旧JIS          |
| ビル探光    | 行財政局 市税事務所 | 5階 | 固定資産税第1担当 執務室 | か142   | 113 | 事務イス        | 椅子   | 600*600*800   | 600  | 600   | 800   |      | 1    | 0.288                  |        |        |      |    |      |               |
| ビル探光    | 行財政局 市税事務所 | 5階 | 固定資産税第1担当 執務室 | か143   | 114 | ファイルカゴ      | 収納庫  | 600*470*970   | 600  | 470   | 970   | 0.00 | 1    | 0.274                  | 3.6    |        | 0    |    |      | -             |
| ビル探光    | 行財政局 市税事務所 | 5階 | 固定資産税第1担当 執務室 | か144   | 115 | ファイルカゴ      | 収納庫  | 600*470*970   | 600  | 470   | 970   | 0.00 | 1    | 0.274                  | 3.6    |        | 0    |    |      | -             |
| ビル探光    | 行財政局 市税事務所 | 5階 | 固定資産税第1担当 執務室 | か145   | 116 | 事務イス        | 椅子   | 600*600*800   | 600  | 600   | 800   | 0.00 | 1    | 0.288                  |        |        | 0    |    |      | -             |
| ビル探光    | 行財政局 市税事務所 | 5階 | 固定資産税第1担当 執務室 | か145-2 | 117 | 丸イス         | 椅子   | 450*450*450   | 450  | 450   | 450   | 0.00 | 1    | 0.091                  |        |        | 0    |    |      | -             |
| ビル探光    | 行財政局 市税事務所 | 5階 | 固定資産税第1担当 執務室 | か146   | 118 | 片袖机5号       | 机    | 1060*730*740  | 1060 | 730   | 740   | 0.00 | 1    | 0.573                  |        |        | 0    |    |      | 旧JIS          |
| ビル探光    | 行財政局 市税事務所 | 5階 | 固定資産税第1担当 執務室 | か147   | 119 | A4-2        | 収納庫  | 387*620*740   | 387  | 620   | 740   |      | 1    | 0.178                  | 1.8    |        |      |    |      |               |
| ビル探光    | 行財政局 市税事務所 | 5階 | 固定資産税第1担当 執務室 | か148   | 120 | 事務イス        | 椅子   | 500*500*800   | 500  | 500   | 800   | 0.00 | 1    | 0.200                  |        |        | 0    |    |      | -             |
| ビル探光    | 行財政局 市税事務所 | 5階 | 固定資産税第1担当 執務室 | か149   | 121 | 片袖机5号       | 机    | 1060*730*740  | 1060 | 730   | 740   | 0.00 | 1    | 0.573                  |        |        | 0    |    |      | 旧JIS          |
| ビル探光    | 行財政局 市税事務所 | 5階 | 固定資産税第1担当 執務室 | か150   | 122 | A4-2        | 収納庫  | 387*620*740   | 387  | 620   | 740   |      | 1    | 0.178                  | 1.8    |        |      |    |      |               |
| ビル探光    | 行財政局 市税事務所 | 5階 | 固定資産税第1担当 執務室 | か151   | 123 | 事務イス        | 椅子   | 500*500*800   | 500  | 500   | 800   | 0.00 | 1    | 0.200                  |        |        | 0    |    |      | -             |
| ビル探光    | 行財政局 市税事務所 | 5階 | 固定資産税第1担当 執務室 | か152   | 124 | 片袖机5号       | 机    | 1060*730*740  | 1060 | 730   | 740   | 0.00 | 1    | 0.573                  |        |        | 0    |    |      | 旧JIS          |
| ビル探光    | 行財政局 市税事務所 | 5階 | 固定資産税第1担当 執務室 | か153   | 125 | A4-2        | 収納庫  | 387*620*740   | 387  | 620   | 740   |      | 1    | 0.178                  | 1.8    |        |      |    |      |               |
| ビル探光    | 行財政局 市税事務所 | 5階 | 固定資産税第1担当 執務室 | か154   | 126 | 事務イス        | 椅子   | 500*500*800   | 500  | 500   | 800   | 0.00 | 1    | 0.200                  |        |        | 0    |    |      | -             |
| ビル探光    | 行財政局 市税事務所 | 5階 | 固定資産税第1担当 執務室 | か155   | 127 | 片袖机5号       | 机    | 1060*730*740  | 1060 | 730   | 740   | 0.00 | 1    | 0.573                  |        |        | 0    |    |      | 旧JIS          |
| ビル探光    | 行財政局 市税事務所 | 5階 | 固定資産税第1担当 執務室 | か156   | 128 | A4-2        | 収納庫  | 387*620*740   | 387  | 620   | 740   |      | 1    | 0.178                  | 1.8    |        |      |    |      |               |
| ビル探光    | 行財政局 市税事務所 | 5階 | 固定資産税第1担当 執務室 | か159   | 129 | パーテーション     | その他  | 940*340*1200  | 940  | 340   | 1200  |      | 1    | 0.384                  |        |        | ○    |    |      |               |
| ビル探光    | 行財政局 市税事務所 | 5階 | 固定資産税第1担当 執務室 | か160   | 130 | パーテーション     | その他  | 940*340*1200  | 940  | 340   | 1200  |      | 1    | 0.384                  |        |        | ○    |    |      |               |
| ビル探光    | 行財政局 市税事務所 | 5階 | 固定資産税第1担当 執務室 | か161   | 131 | 1845MTGテーブル | 机    | 1800*450*700  | 1800 | 450   | 700   | 0.00 | 1    | 0.567                  |        |        | 0    |    |      | -             |
| ビル探光    | 行財政局 市税事務所 | 5階 | 固定資産税第1担当 執務室 | か162   | 132 | 1845MTGテーブル | 机    | 1800*450*700  | 1800 | 450   | 700   | 0.00 | 1    | 0.567                  |        |        | 0    |    |      | -             |
| ビル探光    | 行財政局 市税事務所 | 5階 | 固定資産税第1担当 執務室 | か163   | 133 | 1845MTGテーブル | 机    | 1800*450*700  | 1800 | 450   | 700   | 0.00 | 1    | 0.567                  |        |        | 0    |    |      | -             |
| ビル探光    | 行財政局 市税事務所 | 5階 | 固定資産税第1担当 執務室 | か163-2 | 134 | 1845MTGテーブル | 机    | 1800*450*700  | 1800 | 450   | 700   | 0.00 | 1    | 0.567                  |        |        | 0    |    |      | -             |
| ビル探光    | 行財政局 市税事務所 | 5階 | 固定資産税第1担当 執務室 | か164   | 135 | 事務イス        | 椅子   | 500*500*800   | 500  | 500   | 800   | 0.00 | 1    | 0.200                  |        |        | 0    |    |      | -             |
| ビル探光    | 行財政局 市税事務所 | 5階 | 固定資産税第1担当 執務室 | か165   | 136 | 片袖机5号       | 机    | 1060*730*740  | 1060 | 730   | 740   | 0.00 | 1    | 0.573                  |        |        | 0    |    |      | 旧JIS          |
| ビル探光    | 行財政局 市税事務所 | 5階 | 固定資産税第1担当 執務室 | か166   | 137 | A4-2        | 収納庫  | 387*620*740   | 387  | 620   | 740   |      | 1    | 0.178                  | 1.8    |        |      |    |      |               |
| ビル探光    | 行財政局 市税事務所 | 5階 | 固定資産税第1担当 執務室 | か167   | 138 | 事務イス        | 椅子   | 500*500*800   | 500  | 500   | 800   | 0.00 | 1    | 0.200                  |        |        | 0    |    |      | -             |
| ビル探光    | 行財政局 市税事務所 | 5階 | 固定資産税第1担当 執務室 | か168   | 139 | 片袖机5号       | 机    | 1060*730*740  | 1060 | 730   | 740   | 0.00 | 1    | 0.573                  |        |        | 0    |    |      | 旧JIS          |
| ビル探光    | 行財政局 市税事務所 | 5階 | 固定資産税第1担当 執務室 | か169   | 140 | A4-2        | 収納庫  | 387*620*740   | 387  | 620   | 740   |      | 1    | 0.178                  | 1.8    |        |      |    |      |               |
| ビル探光    | 行財政局 市税事務所 | 5階 | 固定資産税第1担当 執務室 | か170   | 141 | 事務イス        | 椅子   | 500*500*800   | 500  | 500   | 800   | 0.00 | 1    | 0.200                  |        |        | 0    |    |      | -             |
| ビル探光    | 行財政局 市税事務所 | 5階 | 固定資産税第1担当 執務室 | か171   | 142 | 片袖机5号       | 机    | 1060*730*740  | 1060 | 730   | 740   | 0.00 | 1    | 0.573                  |        |        | 0    |    |      | 旧JIS          |
| ビル探光    | 行財政局 市税事務所 | 5階 | 固定資産税第1担当 執務室 | か172   | 143 | A4-2        | 収納庫  | 387*620*740   | 387  | 620   | 740   |      | 1    | 0.178                  | 1.8    |        |      |    |      |               |
| ビル探光    | 行財政局 市税事務所 | 5階 | 固定資産税第1担当 執務室 | か173   | 144 | 事務イス        | 椅子   | 500*500*800   | 500  | 500   | 800   | 0.00 | 1    | 0.200                  |        |        | 0    |    |      | -             |
| ビル探光    | 行財政局 市税事務所 | 5階 | 固定資産税第1担当 執務室 | か174   | 145 | 片袖机5号       | 机    | 1060*730*740  | 1060 | 730   | 740   | 0.00 | 1    | 0.573                  |        |        | 0    |    |      | 旧JIS          |
| ビル探光    | 行財政局 市税事務所 | 5階 | 固定資産税第1担当 執務室 | か175   | 146 | A4-2        | 収納庫  | 387*620*740   | 387  | 620   | 740   |      | 1    | 0.178                  | 1.8    |        |      |    |      |               |
| ビル探光    | 行財政局 市税事務所 | 5階 | 固定資産税第1担当 執務室 | か176   | 147 | 事務イス        | 椅子   | 500*500*800   | 500  | 500   | 800   | 0.00 | 1    | 0.200                  |        |        | 0    |    |      | -             |
| ビル探光    | 行財政局 市税事務所 | 5階 | 固定資産税第1担当 執務室 | か177   | 148 | 片袖机5号       | 机    | 1060*730*740  | 1060 | 730   | 740   | 0.00 | 1    | 0.573                  |        |        | 0    |    |      | 旧JIS          |
| ビル探光    | 行財政局 市税事務所 | 5階 | 固定資産税第1担当 執務室 | か177-2 | 149 | A4-2        | 収納庫  | 387*620*740   | 387  | 620   | 740   |      | 1    | 0.178                  | 1.8    |        |      |    |      |               |
| ビル探光    | 行財政局 市税事務所 | 5階 | 固定資産税第1担当 執務室 | か178   | 150 | プリンター       | OA機器 | 587*685*811   | 587  | 685   | 811   | 0.00 | 1    | 0.326                  |        |        | 0    |    |      | SP C840M      |
| ビル探光    | 行財政局 市税事務所 | 5階 | 固定資産税第1担当 執務室 | か179   | 151 | 事務イス        | 椅子   | 500*500*800   | 500  | 500   | 800   | 0.00 | 1    | 0.200                  |        |        | 0    |    |      | -             |
| ビル探光    | 行財政局       |    |               |        |     |             |      |               |      |       |       |      |      |                        |        |        |      |    |      |               |

| 市税事務所5階 |            |    |               |        |     |              |      |               |      |       |       |      | 総物品数 | 総容積                    | 総箱数    | 総Fm    |      |    |            |  |  |
|---------|------------|----|---------------|--------|-----|--------------|------|---------------|------|-------|-------|------|------|------------------------|--------|--------|------|----|------------|--|--|
|         |            |    |               |        |     |              |      |               |      |       |       |      | 277点 | 148.764 m <sup>3</sup> | #REF!  | 464.48 |      |    |            |  |  |
| 建物名     | 組織名        | 階数 | 課名(室名)        | 管理番号   | No. | 品名           | 種別   | 寸法(mm)        | W(幅) | D(奥行) | H(高さ) | Fm   | 数量   | m <sup>3</sup>         | 収納庫内箱数 | 転倒防止   | 合計Fm | 廃棄 | 備考         |  |  |
| ビル探光    | 行財政局 市税事務所 | 5階 | 固定資産税第1担当 執務室 | か191   | 163 | 事務イス         | 椅子   | 500*500*800   | 500  | 500   | 800   | 0.00 | 1    | 0.200                  |        |        | 0    |    | -          |  |  |
| ビル探光    | 行財政局 市税事務所 | 5階 | 固定資産税第1担当 執務室 | か192   | 164 | 3x3-SH       | 収納庫  | 880*400*880   | 880  | 400   | 880   | 1.76 | 1    | 0.310                  | 4.8    |        | 1.76 |    | 引き違い       |  |  |
| ビル探光    | 行財政局 市税事務所 | 5階 | 固定資産税第1担当 執務室 | か193   | 165 | 3x3-SH       | 収納庫  | 880*400*880   | 880  | 400   | 880   | 1.76 | 1    | 0.310                  | 4.8    |        | 1.76 |    | 引き違い       |  |  |
| ビル探光    | 行財政局 市税事務所 | 5階 | 固定資産税第1担当 執務室 | か194   | 166 | 3x3-SH       | 収納庫  | 880*400*880   | 880  | 400   | 880   | 1.76 | 1    | 0.310                  | 4.8    |        | 1.76 |    | 引き違い       |  |  |
| ビル探光    | 行財政局 市税事務所 | 5階 | 固定資産税第1担当 執務室 | か195   | 167 | 3x3-SH       | 収納庫  | 880*400*880   | 880  | 400   | 880   | 1.76 | 1    | 0.310                  | 4.8    |        | 1.76 |    | 引き違い       |  |  |
| ビル探光    | 行財政局 市税事務所 | 5階 | 固定資産税第1担当 執務室 | か196   | 168 | 3x3-SH       | 収納庫  | 880*400*880   | 880  | 400   | 880   | 1.76 | 1    | 0.310                  | 4.8    |        | 1.76 |    | 引き違い       |  |  |
| ビル探光    | 行財政局 市税事務所 | 5階 | 固定資産税第1担当 執務室 | か197   | 169 | 3x3-SH       | 収納庫  | 880*400*880   | 880  | 400   | 880   | 1.76 | 1    | 0.310                  | 4.8    |        | 1.76 |    | 引き違い       |  |  |
| ビル探光    | 行財政局 市税事務所 | 5階 | 固定資産税第1担当 執務室 | か198   | 170 | 3x3-SH       | 収納庫  | 880*400*880   | 880  | 400   | 880   | 1.76 | 1    | 0.310                  | 4.8    |        | 1.76 |    | 引き違い       |  |  |
| ビル探光    | 行財政局 市税事務所 | 5階 | 固定資産税第1担当 執務室 | か200   | 171 | 事務イス肘        | 椅子   | 600*600*800   | 600  | 600   | 800   | 0.00 | 1    | 0.288                  |        |        | 0    |    | -          |  |  |
| ビル探光    | 行財政局 市税事務所 | 5階 | 固定資産税第1担当 執務室 | か201   | 172 | 片袖机5号        | 机    | 1060*730*740  | 1060 | 730   | 740   | 0.00 | 1    | 0.573                  |        |        | 0    |    | 旧JIS       |  |  |
| ビル探光    | 行財政局 市税事務所 | 8階 | 固定資産税第4担当 執務室 | け201-2 | 173 | デスクブック       | 収納庫  | 500*300*580   | 500  | 300   | 580   | 0.00 | 1    | 0.087                  | 1.8    |        | 0    |    | -          |  |  |
| ビル探光    | 行財政局 市税事務所 | 5階 | 固定資産税第1担当 執務室 | か202   | 174 | A4-2         | 収納庫  | 387*620*740   | 387  | 620   | 740   |      | 1    | 0.178                  | 1.8    |        |      |    |            |  |  |
| ビル探光    | 行財政局 市税事務所 | 5階 | 固定資産税第1担当 執務室 | か203   | 175 | A4-2         | 収納庫  | 387*620*740   | 387  | 620   | 740   |      | 1    | 0.178                  | 1.8    |        |      |    |            |  |  |
| ビル探光    | 行財政局 市税事務所 | 5階 | 固定資産税第1担当 執務室 | か204   | 176 | ロッカ-1-2      | 収納庫  | 300*515*1790  | 300  | 515   | 1790  | 0.00 | 1    | 0.277                  | 3.4    | ○      | 0    |    | -          |  |  |
| ビル探光    | 行財政局 市税事務所 | 5階 | 固定資産税第1担当 執務室 | か205   | 177 | 3x3-SH       | 収納庫  | 880*400*880   | 880  | 400   | 880   | 1.76 | 1    | 0.310                  | 4.8    |        | 1.76 |    | 引き違い       |  |  |
| ビル探光    | 行財政局 市税事務所 | 5階 | 固定資産税第1担当 執務室 | か206   | 178 | ファイアゴン       | 収納庫  | 600*470*990   | 600  | 470   | 990   | 0.00 | 1    | 0.279                  | 3.7    |        | 0    |    | -          |  |  |
| ビル探光    | 行財政局 市税事務所 | 5階 | 固定資産税第1担当 執務室 | か206-2 | 179 | ファイアゴン       | 収納庫  | 600*470*990   | 600  | 470   | 990   | 0.00 | 1    | 0.279                  | 3.7    |        | 0    |    | -          |  |  |
| ビル探光    | 行財政局 市税事務所 | 5階 | 固定資産税第1担当 執務室 | か207   | 180 | 丸イス          | 椅子   | 450*450*450   | 450  | 450   | 450   | 0.00 | 1    | 0.091                  |        |        | 0    |    | -          |  |  |
| ビル探光    | 行財政局 市税事務所 | 5階 | 固定資産税第1担当 執務室 | か207-2 | 181 | 丸イス          | 椅子   | 450*450*450   | 450  | 450   | 450   | 0.00 | 1    | 0.091                  |        |        | 0    |    | -          |  |  |
| ビル探光    | 行財政局 市税事務所 | 5階 | 固定資産税第1担当 執務室 | か208   | 182 | 丸イス          | 椅子   | 450*450*450   | 450  | 450   | 450   | 0.00 | 1    | 0.091                  |        |        | 0    |    | -          |  |  |
| ビル探光    | 行財政局 市税事務所 | 5階 | 固定資産税第1担当 執務室 | か209   | 183 | 3x3-SH       | 収納庫  | 880*400*880   | 880  | 400   | 880   | 1.76 | 1    | 0.310                  | 4.8    |        | 1.76 |    | 引き違い       |  |  |
| ビル探光    | 行財政局 市税事務所 | 5階 | 固定資産税第1担当 執務室 | か210   | 184 | 3x3-SH       | 収納庫  | 880*400*880   | 880  | 400   | 880   | 1.76 | 1    | 0.310                  | 4.8    |        | 1.76 |    | 引き違い       |  |  |
| ビル探光    | 行財政局 市税事務所 | 5階 | 固定資産税第1担当 執務室 | か214   | 185 | 事務イス         | 椅子   | 500*500*800   | 500  | 500   | 800   | 0.00 | 1    | 0.200                  |        |        | 0    |    | -          |  |  |
| ビル探光    | 行財政局 市税事務所 | 5階 | 固定資産税第1担当 執務室 | か215   | 186 | 片袖机5号        | 机    | 1060*730*740  | 1060 | 730   | 740   | 0.00 | 1    | 0.573                  |        |        | 0    |    | 旧JIS       |  |  |
| ビル探光    | 行財政局 市税事務所 | 5階 | 固定資産税第1担当 執務室 | か216   | 187 | A4-2         | 収納庫  | 387*620*740   | 387  | 620   | 740   |      | 1    | 0.178                  | 1.8    |        |      |    |            |  |  |
| ビル探光    | 行財政局 市税事務所 | 5階 | 固定資産税第1担当 執務室 | か217   | 188 | 事務イス         | 椅子   | 500*500*800   | 500  | 500   | 800   | 0.00 | 1    | 0.200                  |        |        | 0    |    | -          |  |  |
| ビル探光    | 行財政局 市税事務所 | 5階 | 固定資産税第1担当 執務室 | か218   | 189 | 片袖机5号        | 机    | 1060*730*740  | 1060 | 730   | 740   | 0.00 | 1    | 0.573                  |        |        | 0    |    | 旧JIS       |  |  |
| ビル探光    | 行財政局 市税事務所 | 5階 | 固定資産税第1担当 執務室 | か219   | 190 | A4-2         | 収納庫  | 387*620*740   | 387  | 620   | 740   |      | 1    | 0.178                  | 1.8    |        |      |    |            |  |  |
| ビル探光    | 行財政局 市税事務所 | 5階 | 固定資産税第1担当 執務室 | か220   | 191 | 事務イス         | 椅子   | 500*500*800   | 500  | 500   | 800   | 0.00 | 1    | 0.200                  |        |        | 0    |    | -          |  |  |
| ビル探光    | 行財政局 市税事務所 | 5階 | 固定資産税第1担当 執務室 | か221   | 192 | 片袖机5号        | 机    | 1060*730*740  | 1060 | 730   | 740   | 0.00 | 1    | 0.573                  |        |        | 0    |    | 旧JIS       |  |  |
| ビル探光    | 行財政局 市税事務所 | 5階 | 固定資産税第1担当 執務室 | か222   | 193 | A4-2         | 収納庫  | 387*620*740   | 387  | 620   | 740   |      | 1    | 0.178                  | 1.8    |        |      |    |            |  |  |
| ビル探光    | 行財政局 市税事務所 | 5階 | 固定資産税第1担当 執務室 | か223   | 194 | パーテーション      | その他  | 1200*400*1540 | 1200 | 400   | 1540  |      | 1    | 0.739                  |        | ○      |      |    |            |  |  |
| ビル探光    | 行財政局 市税事務所 | 5階 | 固定資産税第1担当 執務室 | か224   | 195 | パーテーション      | その他  | 1200*400*1620 | 1200 | 400   | 1620  |      | 1    | 0.778                  |        | ○      |      |    |            |  |  |
| ビル探光    | 行財政局 市税事務所 | 5階 | 固定資産税第1担当 執務室 | か225   | 196 | A4-2         | 収納庫  | 387*620*740   | 387  | 620   | 740   |      | 1    | 0.178                  | 1.8    |        |      |    |            |  |  |
| ビル探光    | 行財政局 市税事務所 | 5階 | 固定資産税第1担当 執務室 | か226   | 197 | 1845MTGf-7 # | 机    | 1800*450*700  | 1800 | 450   | 700   | 0.00 | 1    | 0.567                  |        |        | 0    |    | -          |  |  |
| ビル探光    | 行財政局 市税事務所 | 5階 | 固定資産税第1担当 執務室 | か227   | 198 | 1845MTGf-7 # | 机    | 1800*450*700  | 1800 | 450   | 700   | 0.00 | 1    | 0.567                  |        |        | 0    |    | -          |  |  |
| ビル探光    | 行財政局 市税事務所 | 5階 | 固定資産税第1担当 執務室 | か228   | 199 | 1545MTGf-7 # | 机    | 1500*450*700  | 1500 | 450   | 700   | 0.00 | 1    | 0.473                  |        |        |      |    |            |  |  |
| ビル探光    | 行財政局 市税事務所 | 5階 | 固定資産税第1担当 執務室 | か229   | 200 | 事務イス         | 椅子   | 500*500*800   | 500  | 500   | 800   | 0.00 | 1    | 0.200                  |        |        | 0    |    | -          |  |  |
| ビル探光    | 行財政局 市税事務所 | 5階 | 固定資産税第1担当 執務室 | か230   | 201 | 片袖机5号        | 机    | 1060*730*740  | 1060 | 730   | 740   | 0.00 | 1    | 0.573                  |        |        | 0    |    | 旧JIS       |  |  |
| ビル探光    | 行財政局 市税事務所 | 5階 | 固定資産税第1担当 執務室 | か231   | 202 | A4-2         | 収納庫  | 387*620*740   | 387  | 620   | 740   |      | 1    | 0.178                  | 1.8    |        |      |    |            |  |  |
| ビル探光    | 行財政局 市税事務所 | 5階 | 固定資産税第1担当 執務室 | か232   | 203 | 事務イス         | 椅子   | 500*500*800   | 500  | 500   | 800   | 0.00 | 1    | 0.200                  |        |        | 0    |    | -          |  |  |
| ビル探光    | 行財政局 市税事務所 | 5階 | 固定資産税第1担当 執務室 | か233   | 204 | 片袖机5号        | 机    | 1060*730*740  | 1060 | 730   | 740   | 0.00 | 1    | 0.573                  |        |        | 0    |    | 旧JIS       |  |  |
| ビル探光    | 行財政局 市税事務所 | 5階 | 固定資産税第1担当 執務室 | か234   | 205 | A4-2         | 収納庫  | 387*620*740   | 387  | 620   | 740   |      | 1    | 0.178                  | 1.8    |        |      |    |            |  |  |
| ビル探光    | 行財政局 市税事務所 | 5階 | 固定資産税第1担当 執務室 | か235   | 206 | 事務イス         | 椅子   | 500*500*800   | 500  | 500   | 800   | 0.00 | 1    | 0.200                  |        |        | 0    |    | -          |  |  |
| ビル探光    | 行財政局 市税事務所 | 5階 | 固定資産税第1担当 執務室 | か236   | 207 | 片袖机5号        | 机    | 1060*730*740  | 1060 | 730   | 740   | 0.00 | 1    | 0.573                  |        |        | 0    |    | 旧JIS       |  |  |
| ビル探光    | 行財政局 市税事務所 | 5階 | 固定資産税第1担当 執務室 | か237   | 208 | A4-2         | 収納庫  | 387*620*740   | 387  | 620   | 740   |      | 1    | 0.178                  | 1.8    |        |      |    |            |  |  |
| ビル探光    | 行財政局 市税事務所 | 5階 | 固定資産税第1担当 執務室 | か238   | 209 | 事務イス         | 椅子   | 500*500*800   | 500  | 500   | 800   | 0.00 | 1    | 0.200                  |        |        | 0    |    | -          |  |  |
| ビル探光    | 行財政局 市税事務所 | 5階 | 固定資産税第1担当 執務室 | か239   | 210 | 片袖机5号        | 机    | 1060*730*740  | 1060 | 730   | 740   | 0.00 | 1    | 0.573                  |        |        | 0    |    | 旧JIS       |  |  |
| ビル探光    | 行財政局 市税事務所 | 5階 | 固定資産税第1担当 執務室 | か240   | 211 | A4-2         | 収納庫  | 387*620*740   | 387  | 620   | 740   |      | 1    | 0.178                  | 1.8    |        |      |    |            |  |  |
| ビル探光    | 行財政局 市税事務所 | 5階 | 固定資産税第1担当 執務室 | か240-2 | 212 | 可動ワゴン        | 収納庫  | 350*550*700   | 350  | 550   | 700   | 0.00 | 1    | 0.135                  | 1.5    |        | 0    |    | -          |  |  |
| ビル探光    | 行財政局 市税事務所 | 5階 | 固定資産税第1担当 執務室 | か240-3 | 213 | 可動ワゴン        | 収納庫  | 350*550*700   | 350  | 550   | 700   | 0.00 | 1    | 0.135                  | 1.5    |        | 0    |    | -          |  |  |
| ビル探光    | 行財政局 市税事務所 | 5階 | 固定資産税第1担当 執務室 | か242   | 214 | MTGf-7       | 椅子   | 450*450*750   | 450  | 450   | 750   | 0.00 | 1    | 0.152                  |        |        | 0    |    | -          |  |  |
| ビル探光    | 行財政局 市税事務所 | 5階 | 固定資産税第1担当 執務室 | か243   | 215 | 丸イス          | 椅子   | 450*450*450   | 450  | 450   | 450   | 0.00 | 1    | 0.091                  |        |        | 0    |    | -          |  |  |
| ビル探光    | 行財政局 市税事務所 | 5階 | 固定資産税第1担当 執務室 | か244   | 216 | MTGf-7       | 椅子   | 450*450*750   | 450  | 450   | 750   | 0.00 | 1    | 0.152                  |        |        | 0    |    | -          |  |  |
| ビル探光    | 行財政局 市税事務所 | 5階 | 固定資産税第1担当 執務室 | か245   | 217 | MTGf-7       | 椅子   | 450*450*750   | 450  | 450   | 750   | 0.00 | 1    | 0.152                  |        |        | 0    |    | -          |  |  |
| ビル探光    | 行財政局 市税事務所 | 5階 | 固定資産税第1担当 執務室 | か246   | 218 | MTGf-7       | 椅子   | 450*450*750   | 450  | 450   | 750   | 0.00 | 1    | 0.152                  |        |        | 0    |    | -          |  |  |
| ビル探光    | 行財政局 市税事務所 | 5階 | 固定資産税第1担当 執務室 | か247   | 219 | 受付カウンター      | 机    | 4730*710*740  | 4730 | 710   | 740   |      | 1    | 2.485                  |        |        |      |    |            |  |  |
| ビル探光    | 行財政局 市税事務所 | 5階 | 固定資産税第1担当 執務室 | か248   | 220 | 3x3-SH       | 収納庫  | 880*400*880   | 880  | 400   | 880   | 1.76 | 1    | 0.310                  | 4.8    |        | 1.76 |    | 引き違い       |  |  |
| ビル探光    | 行財政局 市税事務所 | 5階 | 固定資産税第1担当 執務室 | か249   | 221 | 3x3-SH       | 収納庫  | 880*400*880   | 880  | 400   | 880   | 1.76 | 1    | 0.310                  | 4.8    |        | 1.76 |    | 引き違い       |  |  |
| ビル探光    | 行財政局 市税事務所 | 5階 | 固定資産税第1担当 執務室 | か250   | 222 | 3x3-SH       | 収納庫  | 880*400*880   | 880  | 400   | 880   | 1.76 | 1    | 0.310                  | 4.8    |        | 1.76 |    | 引き違い       |  |  |
| ビル探光    | 行財政局 市税事務所 | 5階 | 固定資産税第1担当 執務室 | か251   | 223 | 3x3-SH       | 収納庫  | 880*400*880   | 880  | 400   | 880   | 1.76 | 1    | 0.310                  | 4.8    |        | 1.76 |    | 引き違い       |  |  |
| ビル探光    | 行財政局 市税事務所 | 5階 | 固定資産税第1担当 執務室 | か253   | 224 | 3x3-SH       | 収納庫  | 880*400*880   | 880  | 400   | 880   | 1.76 | 1    | 0.310                  | 4.8    |        | 1.76 |    | 引き違い       |  |  |
| ビル探光    | 行財政局 市税事務所 | 5階 | 固定資産税第1担当 執務室 | か254   | 225 | 3x3-SH       | 収納庫  | 880*400*880   | 880  | 400   | 880   | 1.76 | 1    | 0.310                  | 4.8    |        | 1.76 |    | 引き違い       |  |  |
| ビル探光    | 行財政局 市税事務所 | 5階 | 固定資産税第1担当 執務室 | か255   | 226 | 3x3-SH       | 収納庫  | 880*400*880   | 880  | 400   | 880   | 1.76 | 1    | 0.310                  | 4.8    |        | 1.76 |    | 引き違い       |  |  |
| ビル探光    | 行財政局 市税事務所 | 5階 | 固定資産税第1担当 執務室 | か256   | 227 | TC           | 収納庫  | 650*400*1050  | 650  | 400   | 1050  | 0.00 | 1    | 0.273                  | 4.3    |        | 0    |    | -          |  |  |
| ビル探光    | 行財政局 市税事務所 | 5階 | 固定資産税第1担当 執務室 | か256-2 | 228 | 丸イス          | 椅子   | 450*450*450   | 450  | 450   | 450   | 0.00 | 1    | 0.091                  |        |        | 0    |    | -          |  |  |
| ビル探光    | 行財政局 市税事務所 | 5階 | 固定資産税第1担当 執務室 | か257   | 229 | 事務フェイ        | 椅子   | 500*500*800   | 500  | 500   | 800   |      | 1    | 0.200                  |        |        |      |    |            |  |  |
| ビル探光    | 行財政局 市税事務所 | 5階 | 固定資産税第1担当 執務室 | か258   | 230 | デスク          | 机    | 800*700*700   | 800  | 700   | 700   |      | 1    | 0.392                  |        |        |      |    |            |  |  |
| ビル探光    | 行財政局 市税事務所 | 5階 | 固定資産税第1担当 執務室 | か259   | 231 | プリンター        | OA機器 | 640*672*886   | 640  | 672   | 886   | 0.00 | 1    | 0.381                  |        |        | 0    |    | NEC MW4700 |  |  |
| ビル探光    | 行財政局 市税事務所 | 5階 | 固定資産税第1担当 執務室 | か260   | 232 | A4-2         | 収納庫  | 387*620*740   | 387  | 620   | 740   |      | 1    | 0.178                  | 1.8    |        |      |    |            |  |  |
| ビル探光    | 行財政局 市税事務所 | 5階 | 固定資産税第1担当 執務室 | か261   | 233 | 3x3-SH       | 収納庫  | 880*400*880   | 880  | 400   | 880   | 1.76 |      |                        |        |        |      |    |            |  |  |

| 市税事務所5階 |            |    |               |        |     |             |      |               |      |       |       |      | 総物品数 | 総容積                    | 総箱数    | 総Fm    |      |    |            |   |
|---------|------------|----|---------------|--------|-----|-------------|------|---------------|------|-------|-------|------|------|------------------------|--------|--------|------|----|------------|---|
|         |            |    |               |        |     |             |      |               |      |       |       |      | 277点 | 148.764 m <sup>3</sup> | #REF!  | 464.48 |      |    |            |   |
| 建物名     | 組織名        | 階数 | 課名(室名)        | 管理番号   | No. | 品名          | 種別   | 寸法(mm)        | W(幅) | D(奥行) | H(高さ) | Fm   | 数量   | m <sup>3</sup>         | 収納庫内箱数 | 転倒防止   | 合計Fm | 廃棄 | 備考         |   |
| ビル探光    | 行財政局 市税事務所 | 5階 | 固定資産税第1担当 執務室 | か271   | 244 | 片袖机5号       | 机    | 1060*730*740  | 1060 | 730   | 740   | 0.00 | 1    | 0.573                  |        |        | 0    |    | 旧JIS       |   |
| ビル探光    | 行財政局 市税事務所 | 5階 | 固定資産税第1担当 執務室 | か272   | 245 | A4-2        | 収納庫  | 387*620*740   | 387  | 620   | 740   |      | 1    | 0.178                  | 1.8    |        |      |    |            |   |
| ビル探光    | 行財政局 市税事務所 | 5階 | 固定資産税第1担当 執務室 | か273   | 246 | 片袖机5号       | 机    | 1060*730*740  | 1060 | 730   | 740   | 0.00 | 1    | 0.573                  |        |        | 0    |    | 旧JIS       |   |
| ビル探光    | 行財政局 市税事務所 | 5階 | 固定資産税第1担当 執務室 | か273-2 | 247 | 事務イス        | 椅子   | 500*500*800   | 500  | 500   | 800   | 0.00 | 1    | 0.200                  |        |        | 0    |    | -          |   |
| ビル探光    | 行財政局 市税事務所 | 5階 | 固定資産税第1担当 執務室 | か273-3 | 248 | A4-2        | 収納庫  | 387*620*740   | 387  | 620   | 740   |      | 1    | 0.178                  | 1.8    |        |      |    |            |   |
| ビル探光    | 行財政局 市税事務所 | 5階 | 固定資産税第1担当 執務室 | か274   | 249 | TC          | 収納庫  | 610*400*1050  | 610  | 400   | 1050  | 0.00 | 1    | 0.256                  | 4.0    |        | 0    |    | -          |   |
| ビル探光    | 行財政局 市税事務所 | 5階 | 固定資産税第1担当 執務室 | か275   | 250 | パーテーション     | その他  | 1200*400*1880 | 1200 | 400   | 1880  |      | 1    | 0.902                  |        | ○      |      |    |            |   |
| ビル探光    | 行財政局 市税事務所 | 5階 | 固定資産税第1担当 執務室 | か276   | 251 | 事務イス        | 椅子   | 500*500*800   | 500  | 500   | 800   | 0.00 | 1    | 0.200                  |        |        | 0    |    | -          |   |
| ビル探光    | 行財政局 市税事務所 | 5階 | 固定資産税第1担当 執務室 | か277   | 252 | デスク         | 机    | 700*700*700   | 700  | 700   | 700   |      | 1    | 0.343                  |        |        |      |    |            |   |
| ビル探光    | 行財政局 市税事務所 | 5階 | 固定資産税第1担当 執務室 | か277-2 | 253 | デスクラック      | 収納庫  | 400*300*580   | 400  | 300   | 580   | 0.00 | 1    | 0.070                  | 1.5    |        | 0    |    | -          |   |
| ビル探光    | 行財政局 市税事務所 | 5階 | 固定資産税第1担当 執務室 | か277-3 | 254 | デスクラック      | 収納庫  | 400*300*580   | 400  | 300   | 580   | 0.00 | 1    | 0.070                  | 1.5    |        | 0    |    | -          |   |
| ビル探光    | 行財政局 市税事務所 | 5階 | 固定資産税第1担当 執務室 | か278   | 255 | デスク         | 机    | 700*700*700   | 700  | 700   | 700   |      | 1    | 0.343                  |        |        |      |    |            |   |
| ビル探光    | 行財政局 市税事務所 | 5階 | 固定資産税第1担当 執務室 | か279   | 256 | 事務イス        | 椅子   | 500*500*800   | 500  | 500   | 800   | 0.00 | 1    | 0.200                  |        |        | 0    |    | -          |   |
| ビル探光    | 行財政局 市税事務所 | 5階 | 固定資産税第1担当 執務室 | か280   | 257 | パーテーション     | その他  | 1200*400*1880 | 1200 | 400   | 1880  |      | 1    | 0.902                  |        | ○      |      |    |            |   |
| ビル探光    | 行財政局 市税事務所 | 5階 | 固定資産税第1担当 執務室 | か281   | 258 | 1845MTGテーブル | 机    | 1800*450*700  | 1800 | 450   | 700   | 0.00 | 1    | 0.567                  |        |        | 0    |    | -          |   |
| ビル探光    | 行財政局 市税事務所 | 5階 | 固定資産税第1担当 執務室 | か282   | 259 | 1845MTGテーブル | 机    | 1800*450*700  | 1800 | 450   | 700   | 0.00 | 1    | 0.567                  |        |        | 0    |    | -          |   |
| ビル探光    | 行財政局 市税事務所 | 5階 | 固定資産税第1担当 執務室 | か283   | 260 | 1845MTGテーブル | 机    | 1800*450*700  | 1800 | 450   | 700   | 0.00 | 1    | 0.567                  |        |        | 0    |    | -          |   |
| ビル探光    | 行財政局 市税事務所 | 5階 | 固定資産税第1担当 執務室 | か285   | 261 | デスクラック      | 収納庫  | 400*300*580   | 400  | 300   | 580   | 0.00 | 1    | 0.070                  | 1.5    |        | 0    |    | -          |   |
| ビル探光    | 行財政局 市税事務所 | 5階 | 固定資産税第1担当 執務室 | か286   | 262 | 事務イス肘       | 椅子   | 600*600*800   | 600  | 600   | 800   | 0.00 | 1    | 0.288                  |        |        | 0    |    | -          |   |
| ビル探光    | 行財政局 市税事務所 | 5階 | 固定資産税第1担当 執務室 | か287   | 263 | 片袖机5号       | 机    | 1060*730*740  | 1060 | 730   | 740   | 0.00 | 1    | 0.573                  |        |        | 0    |    | 旧JIS       |   |
| ビル探光    | 行財政局 市税事務所 | 5階 | 固定資産税第1担当 執務室 | か288   | 264 | A4-2        | 収納庫  | 387*620*740   | 387  | 620   | 740   |      | 1    | 0.178                  | 1.8    |        |      |    |            |   |
| ビル探光    | 行財政局 市税事務所 | 5階 | 固定資産税第1担当 執務室 | か289   | 265 | 事務イス        | 椅子   | 500*500*800   | 500  | 500   | 800   | 0.00 | 1    | 0.200                  |        |        | 0    |    | -          |   |
| ビル探光    | 行財政局 市税事務所 | 5階 | 固定資産税第1担当 執務室 | か290   | 266 | 片袖机5号       | 机    | 1060*730*740  | 1060 | 730   | 740   | 0.00 | 1    | 0.573                  |        |        | 0    |    | 旧JIS       |   |
| ビル探光    | 行財政局 市税事務所 | 5階 | 固定資産税第1担当 執務室 | か291   | 267 | A4-2        | 収納庫  | 387*620*740   | 387  | 620   | 740   |      | 1    | 0.178                  | 1.8    |        |      |    |            |   |
| ビル探光    | 行財政局 市税事務所 | 5階 | 固定資産税第1担当 執務室 | か292   | 268 | 事務イス        | 椅子   | 500*500*800   | 500  | 500   | 800   | 0.00 | 1    | 0.200                  |        |        | 0    |    | -          |   |
| ビル探光    | 行財政局 市税事務所 | 5階 | 固定資産税第1担当 執務室 | か293   | 269 | 片袖机5号       | 机    | 1060*730*740  | 1060 | 730   | 740   | 0.00 | 1    | 0.573                  |        |        | 0    |    | 旧JIS       |   |
| ビル探光    | 行財政局 市税事務所 | 5階 | 固定資産税第1担当 執務室 | か294   | 270 | A4-2        | 収納庫  | 387*620*740   | 387  | 620   | 740   |      | 1    | 0.178                  | 1.8    |        |      |    |            |   |
| ビル探光    | 行財政局 市税事務所 | 5階 | 固定資産税第1担当 執務室 | か295   | 271 | 事務イス        | 椅子   | 500*500*800   | 500  | 500   | 800   | 0.00 | 1    | 0.200                  |        |        | 0    |    | -          |   |
| ビル探光    | 行財政局 市税事務所 | 5階 | 固定資産税第1担当 執務室 | か296   | 272 | 片袖机5号       | 机    | 1060*730*740  | 1060 | 730   | 740   | 0.00 | 1    | 0.573                  |        |        | 0    |    | 旧JIS       |   |
| ビル探光    | 行財政局 市税事務所 | 5階 | 固定資産税第1担当 執務室 | か296-2 | 273 | A4-2        | 収納庫  | 387*620*740   | 387  | 620   | 740   |      | 1    | 0.178                  | 1.8    |        |      |    |            |   |
| ビル探光    | 行財政局 市税事務所 | 5階 | 固定資産税第1担当 執務室 | か297   | 274 | TC          | 収納庫  | 650*400*1050  | 650  | 400   | 1050  | 0.00 | 1    | 0.273                  | 4.3    |        | 0    |    | -          |   |
| ビル探光    | 行財政局 市税事務所 | 5階 | 固定資産税第1担当 執務室 | か298   | 275 | 3x3-O       | 収納庫  | 880*400*880   | 880  | 400   | 880   | 1.76 | 1    | 0.310                  | 4.8    |        | 1.76 |    | オープン(戸無し)  |   |
| ビル探光    | 行財政局 市税事務所 | 5階 | 固定資産税第1担当 執務室 | か302   | 276 | 3x3-SH      | 収納庫  | 880*400*880   | 880  | 400   | 880   | 1.76 | 1    | 0.310                  | 4.8    |        | 1.76 |    | 引き違い       |   |
| ビル探光    | 行財政局 市税事務所 | 5階 | 固定資産税第1担当 執務室 | か302-2 | 277 | ファイルコロン     | 収納庫  | 600*470*970   | 600  | 470   | 970   | 0.00 | 1    | 0.274                  | 3.6    |        | 0    |    | -          |   |
| ビル探光    | 行財政局 市税事務所 | 5階 | 固定資産税第1担当 執務室 | か304   | 278 | 3x3-SH      | 収納庫  | 880*400*880   | 880  | 400   | 880   | 1.76 | 1    | 0.310                  | 4.8    |        | 1.76 |    | 引き違い       |   |
| ビル探光    | 行財政局 市税事務所 | 5階 | 固定資産税第1担当 執務室 | か305   | 279 | 3x3-SH      | 収納庫  | 880*400*880   | 880  | 400   | 880   | 1.76 | 1    | 0.310                  | 4.8    |        | 1.76 |    | 引き違い       |   |
| ビル探光    | 行財政局 市税事務所 | 5階 | 固定資産税第1担当 執務室 | か306   | 280 | 3x3-SH      | 収納庫  | 880*400*880   | 880  | 400   | 880   | 1.76 | 1    | 0.310                  | 4.8    |        | 1.76 |    | 引き違い       |   |
| ビル探光    | 行財政局 市税事務所 | 5階 | 固定資産税第1担当 執務室 | か307   | 281 | 3x3-SH      | 収納庫  | 880*400*880   | 880  | 400   | 880   | 1.76 | 1    | 0.310                  | 4.8    |        | 1.76 |    | 引き違い       |   |
| ビル探光    | 行財政局 市税事務所 | 5階 | 固定資産税第1担当 執務室 | か308   | 282 | 3x3-SH      | 収納庫  | 880*400*880   | 880  | 400   | 880   | 1.76 | 1    | 0.310                  | 4.8    |        | 1.76 |    | 引き違い       |   |
| ビル探光    | 行財政局 市税事務所 | 5階 | 固定資産税第1担当 執務室 | か309   | 283 | 丸イス         | 椅子   | 450*450*450   | 450  | 450   | 450   | 0.00 | 1    | 0.091                  |        |        | 0    |    | -          |   |
| ビル探光    | 行財政局 市税事務所 | 5階 | 固定資産税第1担当 執務室 | か310   | 284 | A4-2        | 収納庫  | 387*620*740   | 387  | 620   | 740   |      | 1    | 0.178                  | 1.8    |        |      |    |            |   |
| ビル探光    | 行財政局 市税事務所 | 5階 | 固定資産税第1担当 執務室 | か311   | 285 | ファイルキャビネット  | 収納庫  | 305*620*740   | 305  | 620   | 740   |      | 1    | 0.140                  | 1.4    |        |      |    |            |   |
| ビル探光    | 行財政局 市税事務所 | 5階 | 固定資産税第1担当 執務室 | か312   | 286 | ファイルキャビネット  | 収納庫  | 305*620*740   | 305  | 620   | 740   |      | 1    | 0.140                  | 1.4    |        |      |    |            |   |
| ビル探光    | 行財政局 市税事務所 | 5階 | 固定資産税第1担当 執務室 | か313   | 287 | 3x3-SH      | 収納庫  | 880*400*880   | 880  | 400   | 880   | 1.76 | 1    | 0.310                  | 4.8    |        | 1.76 |    | 引き違い       |   |
| ビル探光    | 行財政局 市税事務所 | 5階 | 固定資産税第1担当 執務室 | か314   | 288 | ロッカ-1-3     | 収納庫  | 455*515*1790  | 455  | 515   | 1790  | 0.00 | 1    | 0.419                  | 5.1    |        | ○    | 0  |            | - |
| ビル探光    | 行財政局 市税事務所 | 5階 | 固定資産税第1担当 執務室 | か315   | 289 | 事務イス肘       | 椅子   | 600*600*800   | 600  | 600   | 800   | 0.00 | 1    | 0.288                  |        |        | 0    |    | -          |   |
| ビル探光    | 行財政局 市税事務所 | 5階 | 固定資産税第1担当 執務室 | か316   | 290 | 両袖机1号       | 机    | 1525*760*740  | 1525 | 760   | 740   | 0.00 | 1    | 0.858                  |        |        | 0    |    | 旧JIS       |   |
| ビル探光    | 行財政局 市税事務所 | 5階 | 固定資産税第1担当 執務室 | か317   | 291 | 折イス         | 椅子   | 450*450*750   | 450  | 450   | 750   | 0.00 | 1    | 0.152                  |        |        | 0    |    | -          |   |
| ビル探光    | 行財政局 市税事務所 | 5階 | 固定資産税第1担当 執務室 | か318   | 292 | チェア         | 椅子   | 750*780*740   | 750  | 780   | 740   |      | 1    | 0.433                  |        |        |      |    |            |   |
| ビル探光    | 行財政局 市税事務所 | 5階 | 固定資産税第1担当 執務室 | か319   | 293 | チェア         | 椅子   | 750*780*740   | 750  | 780   | 740   |      | 1    | 0.433                  |        |        |      |    |            |   |
| ビル探光    | 行財政局 市税事務所 | 5階 | 固定資産税第1担当 執務室 | か320   | 294 | テーブル        | 机    | 1220*460*465  | 1220 | 460   | 465   | 0.00 | 1    | 0.261                  |        |        | 0    |    | -          |   |
| ビル探光    | 行財政局 市税事務所 | 5階 | 固定資産税第1担当 執務室 | か321   | 295 | ソファ         | 椅子   | 1830*780*740  | 1830 | 780   | 740   |      | 1    | 1.056                  |        |        |      |    |            |   |
| ビル探光    | 行財政局 市税事務所 | 5階 | 固定資産税第1担当 執務室 | か322   | 296 | パーテーション     | その他  | 1200*400*1880 | 1200 | 400   | 1880  |      | 1    | 0.902                  |        | ○      |      |    |            |   |
| ビル探光    | 行財政局 市税事務所 | 5階 | 固定資産税第1担当 執務室 | か323   | 297 | 折イス肘        | 椅子   | 450*450*750   | 450  | 450   | 750   |      | 1    | 0.152                  |        |        |      |    |            |   |
| ビル探光    | 行財政局 市税事務所 | 5階 | 固定資産税第1担当 執務室 | か324   | 298 | 折イス肘        | 椅子   | 450*450*750   | 450  | 450   | 750   |      | 1    | 0.152                  |        |        |      |    |            |   |
| ビル探光    | 行財政局 市税事務所 | 5階 | 固定資産税第1担当 執務室 | か325   | 299 | 1845MTGテーブル | 机    | 1800*450*700  | 1800 | 450   | 700   | 0.00 | 1    | 0.567                  |        |        | 0    |    | -          |   |
| ビル探光    | 行財政局 市税事務所 | 5階 | 固定資産税第1担当 執務室 | か326   | 300 | プリンター       | OA機器 | 640*672*886   | 640  | 672   | 886   | 0.00 | 1    | 0.381                  |        |        | 0    |    | NEC MW4700 |   |
| ビル探光    | 行財政局 市税事務所 | 5階 | 固定資産税第1担当 執務室 | か327   | 301 | 1845MTGテーブル | 机    | 1800*450*700  | 1800 | 450   | 700   | 0.00 | 1    | 0.567                  |        |        | 0    |    | -          |   |
| ビル探光    | 行財政局 市税事務所 | 5階 | 固定資産税第1担当 執務室 | か328   | 302 | 折イス肘        | 椅子   | 450*450*750   | 450  | 450   | 750   |      | 1    | 0.152                  |        |        |      |    |            |   |
| ビル探光    | 行財政局 市税事務所 | 5階 | 固定資産税第1担当 執務室 | か329   | 303 | 折イス肘        | 椅子   | 450*450*750   | 450  | 450   | 750   |      | 1    | 0.152                  |        |        |      |    |            |   |
| ビル探光    | 行財政局 市税事務所 | 5階 | 固定資産税第1担当 執務室 | か330   | 304 | パーテーション     | その他  | 1310*300*1220 | 1310 | 300   | 1220  |      | 1    | 0.479                  |        | ○      |      |    |            |   |
| ビル探光    | 行財政局 市税事務所 | 5階 | 固定資産税第1担当 執務室 | か331   | 305 | パーテーション     | その他  | 945*340*1230  | 945  | 340   | 1230  |      | 1    | 0.395                  |        | ○      |      |    |            |   |
| ビル探光    | 行財政局 市税事務所 | 5階 | 固定資産税第1担当 執務室 | か332   | 306 | 折イス肘        | 椅子   | 450*450*750   | 450  | 450   | 750   |      | 1    | 0.152                  |        |        |      |    |            |   |
| ビル探光    | 行財政局 市税事務所 | 5階 | 固定資産税第1担当 執務室 | か333   | 307 | 折イス肘        | 椅子   | 450*450*750   | 450  | 450   | 750   |      | 1    | 0.152                  |        |        |      |    |            |   |
| ビル探光    | 行財政局 市税事務所 | 5階 | 固定資産税第1担当 執務室 | か334   | 308 | 1845MTGテーブル | 机    | 1800*450*700  | 1800 | 450   | 700   | 0.00 | 1    | 0.567                  |        |        | 0    |    | -          |   |
| ビル探光    | 行財政局 市税事務所 | 5階 | 固定資産税第1担当 執務室 | か335   | 309 | 折イス肘        | 椅子   | 450*450*750   | 450  | 450   | 750   |      | 1    | 0.152                  |        |        |      |    |            |   |
| ビル探光    | 行財政局 市税事務所 | 5階 | 固定資産税第1担当 執務室 | か336   | 310 | 折イス肘        | 椅子   | 450*450*750   | 450  | 450   | 750   |      | 1    | 0.152                  |        |        |      |    |            |   |
| ビル探光    | 行財政局 市税事務所 | 5階 | 固定資産税第1担当 執務室 | か337   | 311 | 1845MTGテーブル | 机    | 1800*450*700  | 1800 | 450   | 700   | 0.00 | 1    | 0.567                  |        |        | 0    |    | -          |   |
| ビル探光    | 行財政局 市税事務所 | 5階 | 固定資産税第1担当 執務室 | か338   | 312 | パーテーション     | その他  | 1200*400*1880 | 1200 | 400   | 1880  |      | 1    | 0.902                  |        | ○      |      |    |            |   |
| ビル探光    | 行財政局 市税事務所 | 5階 | 固定資産税第1担当 執務室 | か339   | 313 | ワイドボード      | その他  | 400*420*1300  | 400  | 420   | 1300  | 0.00 | 1    | 0.218                  |        | ○      | 0    |    | -          |   |
| ビル探光    | 行財政局 市税事務所 | 5階 | 固定資産税第1担当 執務室 | か340   | 314 | FAX         | OA機器 | 480*645*900   | 480  | 645   | 900   |      | 1    | 0.279                  |        |        |      |    | 5行ワ V-989  |   |
| ビル探光    | 行財政局 市税事務所 | 5階 | 固定資産税第1担当 執務室 | か341   | 315 | 3x3-SH      | 収納庫  | 880*400*880   | 880  | 400   | 880   | 1.76 | 1    | 0.310                  |        |        |      |    |            |   |

| 市税事務所6階 |            |    |               |      |     |               |     |               |      |       |       |       | 総物品数 | 総容積                    | 総箱数       | 総Fm    |      |    |      |  |
|---------|------------|----|---------------|------|-----|---------------|-----|---------------|------|-------|-------|-------|------|------------------------|-----------|--------|------|----|------|--|
|         |            |    |               |      |     |               |     |               |      |       |       |       | 264点 | 145.843 m <sup>3</sup> | 1,011.712 | 553.51 |      |    |      |  |
| 建物名     | 組織名        | 階数 | 課名(室名)        | 管理番号 | No. | 品名            | 種別  | 寸法(mm)        | W(幅) | D(奥行) | H(高さ) | Fm    | 数量   | m <sup>3</sup>         | 収納庫内箱数    | 転倒防止   | 合計Fm | 廃棄 | 備考   |  |
| 葆光ビル    | 行財政局 市税事務所 | 6階 | 固定資産税第2担当 執務室 | き21  | 21  | ソファ           | 椅子  | 1900*800*720  | 1900 | 800   | 720   |       | 1    | 1.094                  |           |        |      |    |      |  |
| 葆光ビル    | 行財政局 市税事務所 | 6階 | 固定資産税第2担当 執務室 | き22  | 22  | マップ ロッカー      | 収納庫 | 970*470*1325  | 970  | 470   | 1325  |       | 1    | 0.604                  | 8.0       | ○      |      |    |      |  |
| 葆光ビル    | 行財政局 市税事務所 | 6階 | 固定資産税第2担当 執務室 | き23  | 23  | マップ ロッカー      | 収納庫 | 970*470*1325  | 970  | 470   | 1325  |       | 1    | 0.604                  | 8.0       | ○      |      |    |      |  |
| 葆光ビル    | 行財政局 市税事務所 | 6階 | 固定資産税第2担当 執務室 | き24  | 24  | GT            | 机   | 940*480*400   | 940  | 480   | 400   |       | 1    | 0.180                  |           |        |      |    |      |  |
| 葆光ビル    | 行財政局 市税事務所 | 6階 | 固定資産税第2担当 執務室 | き25  | 25  | MTGfz7肘       | 椅子  | 500*500*750   | 500  | 500   | 750   | 0.00  | 1    | 0.188                  |           |        | 0    |    | -    |  |
| 葆光ビル    | 行財政局 市税事務所 | 6階 | 固定資産税第2担当 執務室 | き26  | 26  | MTGfz7肘       | 椅子  | 500*500*750   | 500  | 500   | 750   | 0.00  | 1    | 0.188                  |           |        | 0    |    | -    |  |
| 葆光ビル    | 行財政局 市税事務所 | 6階 | 固定資産税第2担当 執務室 | き27  | 27  | マップ ロッカー      | 収納庫 | 970*470*1325  | 970  | 470   | 1325  |       | 1    | 0.604                  | 8.0       | ○      |      |    |      |  |
| 葆光ビル    | 行財政局 市税事務所 | 6階 | 固定資産税第2担当 執務室 | き28  | 28  | マップ ロッカー      | 収納庫 | 970*470*1325  | 970  | 470   | 1325  |       | 1    | 0.604                  | 8.0       | ○      |      |    |      |  |
| 葆光ビル    | 行財政局 市税事務所 | 6階 | 固定資産税第2担当 執務室 | き29  | 29  | 折込            | 椅子  | 450*450*750   | 450  | 450   | 750   | 0.00  | 2    | 0.304                  |           |        | 0    |    | -    |  |
| 葆光ビル    | 行財政局 市税事務所 | 6階 | 固定資産税第2担当 執務室 | き30  | 30  | ロッカ-2-2       | 収納庫 | 605*515*1790  | 605  | 515   | 1790  | 0.00  | 1    | 0.558                  | 6.8       | ○      | 0    |    | -    |  |
| 葆光ビル    | 行財政局 市税事務所 | 6階 | 固定資産税第2担当 執務室 | き31  | 31  | 折込            | 椅子  | 450*450*750   | 450  | 450   | 750   | 0.00  | 1    | 0.152                  |           |        | 0    |    | -    |  |
| 葆光ビル    | 行財政局 市税事務所 | 6階 | 固定資産税第2担当 執務室 | き32  | 32  | ロッカ-2-2       | 収納庫 | 605*515*1790  | 605  | 515   | 1790  | 0.00  | 1    | 0.558                  | 6.8       | ○      | 0    |    | -    |  |
| 葆光ビル    | 行財政局 市税事務所 | 6階 | 固定資産税第2担当 執務室 | き33  | 33  | ロッカ-2-2       | 収納庫 | 605*515*1790  | 605  | 515   | 1790  | 0.00  | 1    | 0.558                  | 6.8       | ○      | 0    |    | -    |  |
| 葆光ビル    | 行財政局 市税事務所 | 6階 | 固定資産税第2担当 執務室 | き34  | 34  | ロッカ-2-2       | 収納庫 | 605*515*1790  | 605  | 515   | 1790  | 0.00  | 1    | 0.558                  | 6.8       | ○      | 0    |    | -    |  |
| 葆光ビル    | 行財政局 市税事務所 | 6階 | 固定資産税第2担当 執務室 | き35  | 35  | ロッカ-2-2       | 収納庫 | 605*515*1790  | 605  | 515   | 1790  | 0.00  | 1    | 0.558                  | 6.8       | ○      | 0    |    | -    |  |
| 葆光ビル    | 行財政局 市税事務所 | 6階 | 固定資産税第2担当 執務室 | き36  | 36  | ロッカ-2-2       | 収納庫 | 605*515*1790  | 605  | 515   | 1790  | 0.00  | 1    | 0.558                  | 6.8       | ○      | 0    |    | -    |  |
| 葆光ビル    | 行財政局 市税事務所 | 6階 | 固定資産税第2担当 執務室 | き37  | 37  | ロッカ-2-2       | 収納庫 | 605*515*1790  | 605  | 515   | 1790  | 0.00  | 1    | 0.558                  | 6.8       | ○      | 0    |    | -    |  |
| 葆光ビル    | 行財政局 市税事務所 | 6階 | 固定資産税第2担当 執務室 | き38  | 38  | ロッカ-2-2       | 収納庫 | 605*515*1790  | 605  | 515   | 1790  | 0.00  | 1    | 0.558                  | 6.8       | ○      | 0    |    | -    |  |
| 葆光ビル    | 行財政局 市税事務所 | 6階 | 固定資産税第2担当 執務室 | き39  | 39  | ロッカ-2-2       | 収納庫 | 605*515*1790  | 605  | 515   | 1790  | 0.00  | 1    | 0.558                  | 6.8       | ○      | 0    |    | -    |  |
| 葆光ビル    | 行財政局 市税事務所 | 6階 | 固定資産税第2担当 執務室 | き40  | 40  | ロッカ-2-2       | 収納庫 | 605*515*1790  | 605  | 515   | 1790  | 0.00  | 1    | 0.558                  | 6.8       | ○      | 0    |    | -    |  |
| 葆光ビル    | 行財政局 市税事務所 | 6階 | 固定資産税第2担当 執務室 | き41  | 41  | ロッカ-2-2       | 収納庫 | 605*515*1790  | 605  | 515   | 1790  | 0.00  | 1    | 0.558                  | 6.8       | ○      | 0    |    | -    |  |
| 葆光ビル    | 行財政局 市税事務所 | 6階 | 固定資産税第2担当 執務室 | き42  | 42  | ロッカ-2-2       | 収納庫 | 605*515*1790  | 605  | 515   | 1790  | 0.00  | 1    | 0.558                  | 6.8       | ○      | 0    |    | -    |  |
| 葆光ビル    | 行財政局 市税事務所 | 6階 | 固定資産税第2担当 執務室 | き43  | 43  | ロッカ-2-2       | 収納庫 | 605*515*1790  | 605  | 515   | 1790  | 0.00  | 1    | 0.558                  | 6.8       | ○      | 0    |    | -    |  |
| 葆光ビル    | 行財政局 市税事務所 | 6階 | 固定資産税第2担当 執務室 | き44  | 44  | ロッカ-2-2       | 収納庫 | 605*515*1790  | 605  | 515   | 1790  | 0.00  | 1    | 0.558                  | 6.8       | ○      | 0    |    | -    |  |
| 葆光ビル    | 行財政局 市税事務所 | 6階 | 固定資産税第2担当 執務室 | き45  | 45  | ロッカ-2-2       | 収納庫 | 605*515*1790  | 605  | 515   | 1790  | 0.00  | 1    | 0.558                  | 6.8       | ○      | 0    |    | -    |  |
| 葆光ビル    | 行財政局 市税事務所 | 6階 | 固定資産税第2担当 執務室 | き46  | 46  | 軽量棚板式 9連 天地6段 | 収納庫 | 8100*840*2100 | 8100 | 840   | 2100  | 97.20 | 1    | 14.288                 | 106.3     | ○      | 97.2 |    | -    |  |
| 葆光ビル    | 行財政局 市税事務所 | 6階 | 固定資産税第2担当 執務室 | き47  | 47  | 脚立            | その他 | #N/A          |      |       |       |       | 1    |                        |           |        |      |    | -    |  |
| 葆光ビル    | 行財政局 市税事務所 | 6階 | 固定資産税第2担当 執務室 | き48  | 48  | 軽量棚板式 9連 天地6段 | 収納庫 | 8100*840*2100 | 8100 | 840   | 2100  | 97.20 | 1    | 14.288                 | 106.3     | ○      | 97.2 |    | -    |  |
| 葆光ビル    | 行財政局 市税事務所 | 6階 | 固定資産税第2担当 執務室 | き49  | 49  | ファイルコソ        | 収納庫 | 600*470*970   | 600  | 470   | 970   | 0.00  | 1    | 0.274                  | 3.6       |        | 0    |    | -    |  |
| 葆光ビル    | 行財政局 市税事務所 | 6階 | 固定資産税第2担当 執務室 | き50  | 50  | 軽量棚板式 9連 天地6段 | 収納庫 | 8100*840*2100 | 8100 | 840   | 2100  | 97.20 | 1    | 14.288                 | 106.3     | ○      | 97.2 |    | -    |  |
| 葆光ビル    | 行財政局 市税事務所 | 6階 | 固定資産税第2担当 執務室 | き51  | 51  | WB            | その他 | 400*420*1290  | 400  | 420   | 1290  | 0.00  | 1    | 0.217                  |           |        | 0    |    | -    |  |
| 葆光ビル    | 行財政局 市税事務所 | 6階 | 固定資産税第2担当 執務室 | き52  | 52  | 3x6-T         | 収納庫 | 880*400*1760  | 880  | 400   | 1760  | 4.40  | 1    | 0.620                  | 9.7       | ○      | 4.4  |    | 両開き  |  |
| 葆光ビル    | 行財政局 市税事務所 | 6階 | 固定資産税第2担当 執務室 | き53  | 53  | 軽量棚板式 9連 天地6段 | 収納庫 | 8100*840*2100 | 8100 | 840   | 2100  | 97.20 | 1    | 14.288                 | 106.3     | ○      | 97.2 |    | -    |  |
| 葆光ビル    | 行財政局 市税事務所 | 6階 | 固定資産税第2担当 執務室 | き54  | 54  | ファイルコソ        | 収納庫 | 600*470*970   | 600  | 470   | 970   | 0.00  | 1    | 0.274                  | 3.6       |        | 0    |    | -    |  |
| 葆光ビル    | 行財政局 市税事務所 | 6階 | 固定資産税第2担当 執務室 | き55  | 55  | 3x3-SH        | 収納庫 | 880*400*880   | 880  | 400   | 880   | 1.76  | 1    | 0.310                  | 4.8       |        | 1.76 |    | 引き違い |  |
| 葆光ビル    | 行財政局 市税事務所 | 6階 | 固定資産税第2担当 執務室 | き56  | 56  | 3x3-SH        | 収納庫 | 880*400*880   | 880  | 400   | 880   | 1.76  | 1    | 0.310                  | 4.8       |        | 1.76 |    | 引き違い |  |
| 葆光ビル    | 行財政局 市税事務所 | 6階 | 固定資産税第2担当 執務室 | き57  | 57  | 3x3-SH        | 収納庫 | 880*400*880   | 880  | 400   | 880   | 1.76  | 1    | 0.310                  | 4.8       |        | 1.76 |    | 引き違い |  |
| 葆光ビル    | 行財政局 市税事務所 | 6階 | 固定資産税第2担当 執務室 | き58  | 58  | 3x3-SH        | 収納庫 | 880*400*880   | 880  | 400   | 880   | 1.76  | 1    | 0.310                  | 4.8       |        | 1.76 |    | 引き違い |  |
| 葆光ビル    | 行財政局 市税事務所 | 6階 | 固定資産税第2担当 執務室 | き59  | 59  | A4-2          | 収納庫 | 387*620*740   | 387  | 620   | 740   |       | 1    | 0.178                  | 1.8       |        |      |    | -    |  |
| 葆光ビル    | 行財政局 市税事務所 | 6階 | 固定資産税第2担当 執務室 | き60  | 60  | A4-2          | 収納庫 | 387*620*740   | 387  | 620   | 740   |       | 1    | 0.178                  | 1.8       |        |      |    | -    |  |
| 葆光ビル    | 行財政局 市税事務所 | 6階 | 固定資産税第2担当 執務室 | き61  | 61  | 3x3-SH        | 収納庫 | 880*400*880   | 880  | 400   | 880   | 1.76  | 1    | 0.310                  | 4.8       |        | 1.76 |    | 引き違い |  |
| 葆光ビル    | 行財政局 市税事務所 | 6階 | 固定資産税第2担当 執務室 | き62  | 62  | ファイルコソ        | 収納庫 | 600*470*970   | 600  | 470   | 970   | 0.00  | 1    | 0.274                  | 3.6       |        | 0    |    | -    |  |
| 葆光ビル    | 行財政局 市税事務所 | 6階 | 固定資産税第2担当 執務室 | き63  | 63  | マップ ロッカー      | 収納庫 | 770*460*1130  | 770  | 460   | 1130  |       | 1    | 0.400                  | 5.4       |        |      |    | -    |  |
| 葆光ビル    | 行財政局 市税事務所 | 6階 | 固定資産税第2担当 執務室 | き64  | 64  | マップ ロッカー      | 収納庫 | 970*470*1350  | 970  | 470   | 1350  |       | 1    | 0.615                  | 8.2       | ○      |      |    | -    |  |
| 葆光ビル    | 行財政局 市税事務所 | 6階 | 固定資産税第2担当 執務室 | き65  | 65  | マップ ロッカー      | 収納庫 | 970*470*1330  | 970  | 470   | 1330  |       | 1    | 0.606                  | 8.1       | ○      |      |    | -    |  |
| 葆光ビル    | 行財政局 市税事務所 | 6階 | 固定資産税第2担当 執務室 | き66  | 66  | マップ ロッカー      | 収納庫 | 970*470*1330  | 970  | 470   | 1330  |       | 1    | 0.606                  | 8.1       | ○      |      |    | -    |  |
| 葆光ビル    | 行財政局 市税事務所 | 6階 | 固定資産税第2担当 執務室 | き67  | 67  | A4-2          | 収納庫 | 387*620*740   | 387  | 620   | 740   |       | 1    | 0.178                  | 1.8       |        |      |    | -    |  |
| 葆光ビル    | 行財政局 市税事務所 | 6階 | 固定資産税第2担当 執務室 | き68  | 68  | A4-2          | 収納庫 | 387*620*740   | 387  | 620   | 740   |       | 1    | 0.178                  | 1.8       |        |      |    | -    |  |
| 葆光ビル    | 行財政局 市税事務所 | 6階 | 固定資産税第2担当 執務室 | き69  | 69  | 3x3-SH        | 収納庫 | 880*400*880   | 880  | 400   | 880   | 1.76  | 1    | 0.310                  | 4.8       |        | 1.76 |    | 引き違い |  |
| 葆光ビル    | 行財政局 市税事務所 | 6階 | 固定資産税第2担当 執務室 | き70  | 70  | 事務イス          | 椅子  | 500*500*800   | 500  | 500   | 800   | 0.00  | 1    | 0.200                  |           |        | 0    |    | -    |  |
| 葆光ビル    | 行財政局 市税事務所 | 6階 | 固定資産税第2担当 執務室 | き71  | 71  | 片袖机5号         | 机   | 1060*730*740  | 1060 | 730   | 740   | 0.00  | 1    | 0.573                  |           |        | 0    |    | 旧JIS |  |
| 葆光ビル    | 行財政局 市税事務所 | 6階 | 固定資産税第2担当 執務室 | き72  | 72  | A4-2          | 収納庫 | 387*620*740   | 387  | 620   | 740   |       | 1    | 0.178                  | 1.8       |        |      |    | -    |  |
| 葆光ビル    | 行財政局 市税事務所 | 6階 | 固定資産税第2担当 執務室 | き73  | 73  | 可動コソ          | 収納庫 | 350*550*700   | 350  | 550   | 700   | 0.00  | 1    | 0.135                  | 1.5       |        | 0    |    | -    |  |
| 葆光ビル    | 行財政局 市税事務所 | 6階 | 固定資産税第2担当 執務室 | き74  | 74  | 事務イス          | 椅子  | 500*500*800   | 500  | 500   | 800   | 0.00  | 1    | 0.200                  |           |        | 0    |    | -    |  |
| 葆光ビル    | 行財政局 市税事務所 | 6階 | 固定資産税第2担当 執務室 | き75  | 75  | 片袖机5号         | 机   | 1060*730*740  | 1060 | 730   | 740   | 0.00  | 1    | 0.573                  |           |        | 0    |    | 旧JIS |  |
| 葆光ビル    | 行財政局 市税事務所 | 6階 | 固定資産税第2担当 執務室 | き76  | 76  | A4-2          | 収納庫 | 387*620*740   | 387  | 620   | 740   |       | 1    | 0.178                  | 1.8       |        |      |    | -    |  |
| 葆光ビル    | 行財政局 市税事務所 | 6階 | 固定資産税第2担当 執務室 | き77  | 77  | 可動コソ          | 収納庫 | 350*550*700   | 350  | 550   | 700   | 0.00  | 1    | 0.135                  | 1.5       |        | 0    |    | -    |  |
| 葆光ビル    | 行財政局 市税事務所 | 6階 | 固定資産税第2担当 執務室 | き78  | 78  | 事務イス          | 椅子  | 500*500*800   | 500  | 500   | 800   | 0.00  | 1    | 0.200                  |           |        | 0    |    | -    |  |
| 葆光ビル    | 行財政局 市税事務所 | 6階 | 固定資産税第2担当 執務室 | き79  | 79  | 片袖机5号         | 机   | 1060*730*740  | 1060 | 730   | 740   | 0.00  | 1    | 0.573                  |           |        | 0    |    | 旧JIS |  |
| 葆光ビル    | 行財政局 市税事務所 | 6階 | 固定資産税第2担当 執務室 | き80  | 80  | A4-2          | 収納庫 | 387*620*740   | 387  | 620   | 740   |       | 1    | 0.178                  | 1.8       |        |      |    | -    |  |
| 葆光ビル    | 行財政局 市税事務所 | 6階 | 固定資産税第2担当 執務室 | き81  | 81  | 可動コソ          | 収納庫 | 350*550*700   | 350  | 550   | 700   | 0.00  | 1    | 0.135                  | 1.5       |        | 0    |    | -    |  |
| 葆光ビル    | 行財政局 市税事務所 | 6階 | 固定資産税第2担当 執務室 | き82  | 82  | 事務イス          | 椅子  | 500*500*800   | 500  | 500   | 800   | 0.00  | 1    | 0.200                  |           |        | 0    |    | -    |  |
| 葆光ビル    | 行財政局 市税事務所 | 6階 | 固定資産税第2担当 執務室 | き83  | 83  | 片袖机5号         | 机   | 1060*730*740  | 1060 | 730   | 740   | 0.00  | 1    | 0.573                  |           |        | 0    |    | 旧JIS |  |
| 葆光ビル    | 行財政局 市税事務所 | 6階 | 固定資産税第2担当 執務室 | き84  | 84  | A4-2          | 収納庫 | 387*620*740   | 387  | 620   | 740   |       | 1    | 0.178                  | 1.8       |        |      |    | -    |  |
| 葆光ビル    | 行財政局 市税事務所 | 6階 | 固定資産税第2担当 執務室 | き85  | 85  | 可動コソ          | 収納庫 | 350*550*700   | 350  | 550   | 700   | 0.00  | 1    | 0.135                  | 1.5       |        | 0    |    | -    |  |
| 葆光ビル    | 行財政局 市税事務所 | 6階 | 固定資産税第2担当 執務室 | き86  | 86  | 事務イス          | 椅子  | 500*500*800   | 500  | 500   | 800   | 0.00  | 1    | 0.200                  |           |        | 0    |    | -    |  |
| 葆光ビル    | 行財政局 市税事務所 | 6階 | 固定資産税第2担当 執務室 | き87  | 87  | 片袖机5号         | 机   | 1060*730*740  | 1060 | 730   | 740   | 0.00  | 1    | 0.573                  |           |        | 0    |    | 旧JIS |  |
| 葆光ビル    | 行財政局 市税事務所 | 6階 | 固定資産税第2担当 執務室 | き88  | 88  | 1845折畳テーブル    | 机   | 1800*450*700  | 1800 | 450   | 700   | 0.00  | 1    | 0.567                  |           |        | 0    |    | -    |  |
| 葆光ビル    | 行財政局 市税事務所 | 6階 | 固定資産税第2担当 執務室 | き89  | 89  | 1845折畳テーブル    | 机   | 1800*450*700  | 1800 | 450   | 700   | 0.00  | 1    | 0.567                  |           |        | 0    |    | -    |  |
| 葆光ビル    | 行財政局 市税事務所 | 6階 | 固定資産税第2担当 執務室 | き90  | 90  | 1845折畳テーブル    | 机   | 1800*450*700  | 1800 | 450   | 700   | 0.00  | 1    | 0.567                  |           |        | 0    |    | -    |  |
| 葆光ビル    | 行財政局 市税事務所 | 6階 | 固定資産税第2担当 執務室 | き91  | 91  | 1845折畳テーブル    | 机   | 1800*450*700  | 1800 | 450   | 700   | 0.00  | 1</  |                        |           |        |      |    |      |  |

| 市税事務所6階 |            |    |               |      |     |            |      |               |      |       |       |      | 総物品数 | 総容積                    | 総箱数       | 総Fm    |      |    |                |  |
|---------|------------|----|---------------|------|-----|------------|------|---------------|------|-------|-------|------|------|------------------------|-----------|--------|------|----|----------------|--|
|         |            |    |               |      |     |            |      |               |      |       |       |      | 264点 | 145.843 m <sup>3</sup> | 1,011.712 | 553.51 |      |    |                |  |
| 建物名     | 組織名        | 階数 | 課名(室名)        | 管理番号 | No. | 品名         | 種別   | 寸法(mm)        | W(幅) | D(奥行) | H(高さ) | Fm   | 数量   | m <sup>3</sup>         | 収納庫内箱数    | 転倒防止   | 合計Fm | 廃棄 | 備考             |  |
| 篠光ビル    | 行財政局 市税事務所 | 6階 | 固定資産税第2担当 執務室 | き102 | 102 | 片袖机5号      | 机    | 1060*730*740  | 1060 | 730   | 740   | 0.00 | 1    | 0.573                  |           |        | 0    |    | 旧JIS           |  |
| 篠光ビル    | 行財政局 市税事務所 | 6階 | 固定資産税第2担当 執務室 | き103 | 103 | A4-2       | 収納庫  | 387*620*740   | 387  | 620   | 740   |      | 1    | 0.178                  | 1.8       |        |      |    |                |  |
| 篠光ビル    | 行財政局 市税事務所 | 6階 | 固定資産税第2担当 執務室 | き104 | 104 | 可動カゴ       | 収納庫  | 350*550*700   | 350  | 550   | 700   | 0.00 | 1    | 0.135                  | 1.5       |        | 0    |    | -              |  |
| 篠光ビル    | 行財政局 市税事務所 | 6階 | 固定資産税第2担当 執務室 | き105 | 105 | 事務イス       | 椅子   | 500*500*800   | 500  | 500   | 800   | 0.00 | 1    | 0.200                  |           |        | 0    |    | -              |  |
| 篠光ビル    | 行財政局 市税事務所 | 6階 | 固定資産税第2担当 執務室 | き106 | 106 | 片袖机5号      | 机    | 1060*730*740  | 1060 | 730   | 740   | 0.00 | 1    | 0.573                  |           |        | 0    |    | 旧JIS           |  |
| 篠光ビル    | 行財政局 市税事務所 | 6階 | 固定資産税第2担当 執務室 | き107 | 107 | A4-2       | 収納庫  | 387*620*740   | 387  | 620   | 740   |      | 1    | 0.178                  | 1.8       |        |      |    |                |  |
| 篠光ビル    | 行財政局 市税事務所 | 6階 | 固定資産税第2担当 執務室 | き108 | 108 | 可動カゴ       | 収納庫  | 350*550*700   | 350  | 550   | 700   | 0.00 | 1    | 0.135                  | 1.5       |        | 0    |    | -              |  |
| 篠光ビル    | 行財政局 市税事務所 | 6階 | 固定資産税第2担当 執務室 | き109 | 109 | 事務イス       | 椅子   | 500*500*800   | 500  | 500   | 800   | 0.00 | 1    | 0.200                  |           |        | 0    |    | -              |  |
| 篠光ビル    | 行財政局 市税事務所 | 6階 | 固定資産税第2担当 執務室 | き110 | 110 | 片袖机5号      | 机    | 1060*730*740  | 1060 | 730   | 740   | 0.00 | 1    | 0.573                  |           |        | 0    |    | 旧JIS           |  |
| 篠光ビル    | 行財政局 市税事務所 | 6階 | 固定資産税第2担当 執務室 | き111 | 111 | 傘立て        | その他  | 760*370*500   | 760  | 370   | 500   | 0.00 | 1    | 0.141                  |           |        | 0    |    | -              |  |
| 篠光ビル    | 行財政局 市税事務所 | 6階 | 固定資産税第2担当 執務室 | き112 | 112 | 傘立て        | その他  | 760*370*500   | 760  | 370   | 500   | 0.00 | 1    | 0.141                  |           |        | 0    |    | -              |  |
| 篠光ビル    | 行財政局 市税事務所 | 6階 | 固定資産税第2担当 執務室 | き113 | 113 | 複合機        | OA機器 | 1420*670*1250 | 1420 | 670   | 1250  |      | 1    | 1.189                  |           | ○      |      |    | RICOH IM-6000  |  |
| 篠光ビル    | 行財政局 市税事務所 | 6階 | 固定資産税第2担当 執務室 | き114 | 114 | プリンター      | OA機器 | 587*685*811   | 587  | 685   | 811   | 0.00 | 1    | 0.326                  |           |        | 0    |    | RICOH SP C840M |  |
| 篠光ビル    | 行財政局 市税事務所 | 6階 | 固定資産税第2担当 執務室 | き115 | 115 | PT台        | 机    | 640*550*1150  | 640  | 550   | 1150  |      | 1    | 0.405                  |           |        |      |    |                |  |
| 篠光ビル    | 行財政局 市税事務所 | 6階 | 固定資産税第2担当 執務室 | き116 | 116 | プリンター      | OA機器 | 531*443*324   | 531  | 443   | 324   | 0.00 | 1    | 0.076                  |           |        | 0    |    | NEC MW8300     |  |
| 篠光ビル    | 行財政局 市税事務所 | 6階 | 固定資産税第2担当 執務室 | き117 | 117 | IP-PBX     | OA機器 | 200*650*580   | 200  | 650   | 580   |      | 1    | 0.075                  |           |        |      |    |                |  |
| 篠光ビル    | 行財政局 市税事務所 | 6階 | 固定資産税第2担当 執務室 | き118 | 118 | IP-PBX     | OA機器 | 355*650*580   | 355  | 650   | 580   |      | 1    | 0.134                  |           |        |      |    |                |  |
| 篠光ビル    | 行財政局 市税事務所 | 6階 | 固定資産税第2担当 執務室 | き119 | 119 | 事務イス       | 椅子   | 500*500*800   | 500  | 500   | 800   | 0.00 | 1    | 0.200                  |           |        |      |    |                |  |
| 篠光ビル    | 行財政局 市税事務所 | 6階 | 固定資産税第2担当 執務室 | き120 | 120 | 087平机      | 机    | 800*700*700   | 800  | 700   | 700   |      | 1    | 0.392                  |           |        |      |    |                |  |
| 篠光ビル    | 行財政局 市税事務所 | 6階 | 固定資産税第2担当 執務室 | き121 | 121 | 可動カゴ       | 収納庫  | 600*560*930   | 600  | 560   | 930   | 0.00 | 1    | 0.312                  | 3.5       |        | 0    |    | -              |  |
| 篠光ビル    | 行財政局 市税事務所 | 6階 | 固定資産税第2担当 執務室 | き122 | 122 | プリンター      | OA機器 | 640*672*886   | 640  | 672   | 886   | 0.00 | 1    | 0.381                  |           |        | 0    |    | NEC MW4700     |  |
| 篠光ビル    | 行財政局 市税事務所 | 6階 | 固定資産税第2担当 執務室 | き123 | 123 | 事務イス       | 椅子   | 500*500*800   | 500  | 500   | 800   |      | 1    | 0.200                  |           |        |      |    |                |  |
| 篠光ビル    | 行財政局 市税事務所 | 6階 | 固定資産税第2担当 執務室 | き124 | 124 | 087平机      | 机    | 800*700*700   | 800  | 700   | 700   |      | 1    | 0.392                  |           |        |      |    |                |  |
| 篠光ビル    | 行財政局 市税事務所 | 6階 | 固定資産税第2担当 執務室 | き125 | 125 | 事務イス       | 椅子   | 500*500*800   | 500  | 500   | 800   |      | 1    | 0.200                  |           |        |      |    |                |  |
| 篠光ビル    | 行財政局 市税事務所 | 6階 | 固定資産税第2担当 執務室 | き126 | 126 | 087平机      | 机    | 800*700*700   | 800  | 700   | 700   |      | 1    | 0.392                  |           |        |      |    |                |  |
| 篠光ビル    | 行財政局 市税事務所 | 6階 | 固定資産税第2担当 執務室 | き127 | 127 | A4-2       | 収納庫  | 387*620*740   | 387  | 620   | 740   |      | 1    | 0.178                  | 1.8       |        |      |    |                |  |
| 篠光ビル    | 行財政局 市税事務所 | 6階 | 固定資産税第2担当 執務室 | き128 | 128 | 3x3-SH     | 収納庫  | 880*400*880   | 880  | 400   | 880   | 1.76 | 1    | 0.310                  | 4.8       |        | 1.76 |    | 引き違い           |  |
| 篠光ビル    | 行財政局 市税事務所 | 6階 | 固定資産税第2担当 執務室 | き129 | 129 | 3x3-SH     | 収納庫  | 880*400*880   | 880  | 400   | 880   | 1.76 | 1    | 0.310                  | 4.8       |        | 1.76 |    | 引き違い           |  |
| 篠光ビル    | 行財政局 市税事務所 | 6階 | 固定資産税第2担当 執務室 | き130 | 130 | 3x3-SH     | 収納庫  | 880*400*880   | 880  | 400   | 880   | 1.76 | 1    | 0.310                  | 4.8       |        | 1.76 |    | 引き違い           |  |
| 篠光ビル    | 行財政局 市税事務所 | 6階 | 固定資産税第2担当 執務室 | き131 | 131 | 3x3-SH     | 収納庫  | 880*400*880   | 880  | 400   | 880   | 1.76 | 1    | 0.310                  | 4.8       |        | 1.76 |    | 引き違い           |  |
| 篠光ビル    | 行財政局 市税事務所 | 6階 | 固定資産税第2担当 執務室 | き132 | 132 | 3x3-SH     | 収納庫  | 880*400*880   | 880  | 400   | 880   | 1.76 | 1    | 0.310                  | 4.8       |        | 1.76 |    | 引き違い           |  |
| 篠光ビル    | 行財政局 市税事務所 | 6階 | 固定資産税第2担当 執務室 | き133 | 133 | 3x3-SH     | 収納庫  | 880*400*880   | 880  | 400   | 880   | 1.76 | 1    | 0.310                  | 4.8       |        | 1.76 |    | 引き違い           |  |
| 篠光ビル    | 行財政局 市税事務所 | 6階 | 固定資産税第2担当 執務室 | き134 | 134 | 3x3-SH     | 収納庫  | 880*400*880   | 880  | 400   | 880   | 1.76 | 1    | 0.310                  | 4.8       |        | 1.76 |    | 引き違い           |  |
| 篠光ビル    | 行財政局 市税事務所 | 6階 | 固定資産税第2担当 執務室 | き135 | 135 | 3x3-SH     | 収納庫  | 880*400*880   | 880  | 400   | 880   | 1.76 | 1    | 0.310                  | 4.8       |        | 1.76 |    | 引き違い           |  |
| 篠光ビル    | 行財政局 市税事務所 | 6階 | 固定資産税第2担当 執務室 | き136 | 136 | ファイルカゴ     | 収納庫  | 700*460*1000  | 700  | 460   | 1000  | 0.00 | 1    | 0.322                  | 4.4       |        | 0    |    | -              |  |
| 篠光ビル    | 行財政局 市税事務所 | 6階 | 固定資産税第2担当 執務室 | き137 | 137 | デスクパック     | 収納庫  | 400*300*580   | 400  | 300   | 580   | 0.00 | 1    | 0.070                  | 1.5       |        | 0    |    | -              |  |
| 篠光ビル    | 行財政局 市税事務所 | 6階 | 固定資産税第2担当 執務室 | き138 | 138 | 丸イス        | 椅子   | 450*450*450   | 450  | 450   | 450   | 0.00 | 1    | 0.091                  |           |        | 0    |    | -              |  |
| 篠光ビル    | 行財政局 市税事務所 | 6階 | 固定資産税第2担当 執務室 | き139 | 139 | 丸イス        | 椅子   | 450*450*450   | 450  | 450   | 450   | 0.00 | 1    | 0.091                  |           |        | 0    |    | -              |  |
| 篠光ビル    | 行財政局 市税事務所 | 6階 | 固定資産税第2担当 執務室 | き140 | 140 | 6x3-O      | 収納庫  | 1760*400*880  | 1760 | 400   | 880   | 3.52 | 1    | 0.620                  | 9.7       |        | 3.52 |    | オープン           |  |
| 篠光ビル    | 行財政局 市税事務所 | 6階 | 固定資産税第2担当 執務室 | き141 | 141 | ファイルカゴ     | 収納庫  | 600*470*970   | 600  | 470   | 970   | 0.00 | 1    | 0.274                  | 3.6       |        | 0    |    | -              |  |
| 篠光ビル    | 行財政局 市税事務所 | 6階 | 固定資産税第2担当 執務室 | き142 | 142 | プリンター      | OA機器 | 640*672*886   | 640  | 672   | 886   | 0.00 | 1    | 0.381                  |           |        | 0    |    | NEC MW4700     |  |
| 篠光ビル    | 行財政局 市税事務所 | 6階 | 固定資産税第2担当 執務室 | き143 | 143 | A4-2       | 収納庫  | 387*620*740   | 387  | 620   | 740   |      | 1    | 0.178                  | 1.8       |        |      |    |                |  |
| 篠光ビル    | 行財政局 市税事務所 | 6階 | 固定資産税第2担当 執務室 | き144 | 144 | A4-2       | 収納庫  | 387*620*740   | 387  | 620   | 740   |      | 1    | 0.178                  | 1.8       |        |      |    |                |  |
| 篠光ビル    | 行財政局 市税事務所 | 6階 | 固定資産税第2担当 執務室 | き145 | 145 | IP-PBX     | OA機器 | 355*650*580   | 355  | 650   | 580   |      | 1    | 0.134                  |           |        |      |    |                |  |
| 篠光ビル    | 行財政局 市税事務所 | 6階 | 固定資産税第2担当 執務室 | き146 | 146 | 事務イス       | 椅子   | 500*500*800   | 500  | 500   | 800   | 0.00 | 1    | 0.200                  |           |        | 0    |    | -              |  |
| 篠光ビル    | 行財政局 市税事務所 | 6階 | 固定資産税第2担当 執務室 | き147 | 147 | 片袖机5号      | 机    | 1060*730*740  | 1060 | 730   | 740   | 0.00 | 1    | 0.573                  |           |        | 0    |    | 旧JIS           |  |
| 篠光ビル    | 行財政局 市税事務所 | 6階 | 固定資産税第2担当 執務室 | き148 | 148 | A4-2       | 収納庫  | 387*620*740   | 387  | 620   | 740   |      | 1    | 0.178                  | 1.8       |        |      |    |                |  |
| 篠光ビル    | 行財政局 市税事務所 | 6階 | 固定資産税第2担当 執務室 | き149 | 149 | 事務イス       | 椅子   | 500*500*800   | 500  | 500   | 800   | 0.00 | 1    | 0.200                  |           |        | 0    |    | -              |  |
| 篠光ビル    | 行財政局 市税事務所 | 6階 | 固定資産税第2担当 執務室 | き150 | 150 | 片袖机5号      | 机    | 1060*730*740  | 1060 | 730   | 740   | 0.00 | 1    | 0.573                  |           |        | 0    |    | 旧JIS           |  |
| 篠光ビル    | 行財政局 市税事務所 | 6階 | 固定資産税第2担当 執務室 | き151 | 151 | A4-2       | 収納庫  | 387*620*740   | 387  | 620   | 740   |      | 1    | 0.178                  | 1.8       |        |      |    |                |  |
| 篠光ビル    | 行財政局 市税事務所 | 6階 | 固定資産税第2担当 執務室 | き152 | 152 | 事務イス       | 椅子   | 500*500*800   | 500  | 500   | 800   | 0.00 | 1    | 0.200                  |           |        | 0    |    | -              |  |
| 篠光ビル    | 行財政局 市税事務所 | 6階 | 固定資産税第2担当 執務室 | き153 | 153 | 片袖机5号      | 机    | 1060*730*740  | 1060 | 730   | 740   | 0.00 | 1    | 0.573                  |           |        | 0    |    | 旧JIS           |  |
| 篠光ビル    | 行財政局 市税事務所 | 6階 | 固定資産税第2担当 執務室 | き154 | 154 | A4-2       | 収納庫  | 387*620*740   | 387  | 620   | 740   |      | 1    | 0.178                  | 1.8       |        |      |    |                |  |
| 篠光ビル    | 行財政局 市税事務所 | 6階 | 固定資産税第2担当 執務室 | き155 | 155 | 事務イス       | 椅子   | 500*500*800   | 500  | 500   | 800   | 0.00 | 1    | 0.200                  |           |        | 0    |    | -              |  |
| 篠光ビル    | 行財政局 市税事務所 | 6階 | 固定資産税第2担当 執務室 | き156 | 156 | 片袖机5号      | 机    | 1060*730*740  | 1060 | 730   | 740   | 0.00 | 1    | 0.573                  |           |        | 0    |    | 旧JIS           |  |
| 篠光ビル    | 行財政局 市税事務所 | 6階 | 固定資産税第2担当 執務室 | き157 | 157 | A4-2       | 収納庫  | 387*620*740   | 387  | 620   | 740   |      | 1    | 0.178                  | 1.8       |        |      |    |                |  |
| 篠光ビル    | 行財政局 市税事務所 | 6階 | 固定資産税第2担当 執務室 | き158 | 158 | 事務イス       | 椅子   | 500*500*800   | 500  | 500   | 800   | 0.00 | 1    | 0.200                  |           |        | 0    |    | -              |  |
| 篠光ビル    | 行財政局 市税事務所 | 6階 | 固定資産税第2担当 執務室 | き159 | 159 | 片袖机5号      | 机    | 1060*730*740  | 1060 | 730   | 740   | 0.00 | 1    | 0.573                  |           |        | 0    |    | 旧JIS           |  |
| 篠光ビル    | 行財政局 市税事務所 | 6階 | 固定資産税第2担当 執務室 | き160 | 160 | A4-2       | 収納庫  | 387*620*740   | 387  | 620   | 740   |      | 1    | 0.178                  | 1.8       |        |      |    |                |  |
| 篠光ビル    | 行財政局 市税事務所 | 6階 | 固定資産税第2担当 執務室 | き161 | 161 | 1845折畳テーブル | 机    | 1800*450*700  | 1800 | 450   | 700   | 0.00 | 1    | 0.567                  |           |        | 0    |    | -              |  |
| 篠光ビル    | 行財政局 市税事務所 | 6階 | 固定資産税第2担当 執務室 | き162 | 162 | 1845折畳テーブル | 机    | 1800*450*700  | 1800 | 450   | 700   | 0.00 | 1    | 0.567                  |           |        | 0    |    | -              |  |
| 篠光ビル    | 行財政局 市税事務所 | 6階 | 固定資産税第2担当 執務室 | き163 | 163 | 1845折畳テーブル | 机    | 1800*450*700  | 1800 | 450   | 700   | 0.00 | 1    | 0.567                  |           |        | 0    |    | -              |  |
| 篠光ビル    | 行財政局 市税事務所 | 6階 | 固定資産税第2担当 執務室 | き164 | 164 | 1845折畳テーブル | 机    | 1800*450*700  | 1800 | 450   | 700   | 0.00 | 1    | 0.567                  |           |        | 0    |    | -              |  |
| 篠光ビル    | 行財政局 市税事務所 | 6階 | 固定資産税第2担当 執務室 | き165 | 165 | 事務イス       | 椅子   | 500*500*800   | 500  | 500   | 800   | 0.00 | 1    | 0.200                  |           |        | 0    |    | -              |  |
| 篠光ビル    | 行財政局 市税事務所 | 6階 | 固定資産税第2担当 執務室 | き166 | 166 | 片袖机5号      | 机    | 1060*730*740  | 1060 | 730   | 740   | 0.00 | 1    | 0.573                  |           |        | 0    |    | 旧JIS           |  |
| 篠光ビル    | 行財政局 市税事務所 | 6階 | 固定資産税第2担当 執務室 | き167 | 167 | A4-2       | 収納庫  | 387*620*740   | 387  | 620   | 740   |      | 1    | 0.178                  | 1.8       |        |      |    |                |  |
| 篠光ビル    | 行財政局 市税事務所 | 6階 | 固定資産税第2担当 執務室 | き168 | 168 | 可動カゴ       | 収納庫  | 350*550*700   | 350  | 550   | 700   | 0.00 | 1    | 0.135                  | 1.5       |        | 0    |    | -              |  |
| 篠光ビル    | 行財政局 市税事務所 | 6階 | 固定資産税第2担当 執務室 | き169 | 169 | 事務イス       | 椅子   | 500*500*800   | 500  | 500   | 800   | 0.00 | 1    | 0.200                  |           |        | 0    |    | -              |  |
| 篠光ビル    | 行財政局 市税事務所 | 6階 | 固定資産税第2担当 執務室 | き170 | 170 | 片袖机5号      | 机    | 1060*730*740  | 1060 | 730   | 740   | 0.00 | 1    | 0.573                  |           |        | 0    |    | 旧JIS           |  |
| 篠光ビル    | 行財政局 市税事務所 | 6階 | 固定資産税第2担当 執務室 | き171 | 171 | A4-2       | 収納庫  | 387*620*740   | 387  | 620   | 740   |      | 1    | 0.178                  | 1.8       |        |      |    |                |  |
| 篠光ビル    | 行財政局 市税事務所 | 6階 | 固定資産税第2担当 執務室 | き172 | 172 | 可動カゴ       | 収納庫  | 350*550*700   | 350  | 550   | 700   | 0.00 | 1    | 0.135                  | 1.5       |        | 0    |    | -              |  |
| 篠光ビル    | 行財政局 市税事務所 | 6階 | 固定資産税第2担当 執務室 | き173 | 173 |            |      |               |      |       |       |      |      |                        |           |        |      |    |                |  |

| 市税事務所6階 |            |    |               |      |     |            |      |               |      |       |       |      | 総物品数 | 総容積                    | 総箱数       | 総Fm    |      |    |               |  |
|---------|------------|----|---------------|------|-----|------------|------|---------------|------|-------|-------|------|------|------------------------|-----------|--------|------|----|---------------|--|
|         |            |    |               |      |     |            |      |               |      |       |       |      | 264点 | 145.843 m <sup>3</sup> | 1,011.712 | 553.51 |      |    |               |  |
| 建物名     | 組織名        | 階数 | 課名(室名)        | 管理番号 | No. | 品名         | 種別   | 寸法(mm)        | W(幅) | D(奥行) | H(高さ) | Fm   | 数量   | m <sup>3</sup>         | 収納庫内箱数    | 転倒防止   | 合計Fm | 廃棄 | 備考            |  |
| 葆光ビル    | 行財政局 市税事務所 | 6階 | 固定資産税第2担当 執務室 | き183 | 183 | A4-2       | 収納庫  | 387*620*740   | 387  | 620   | 740   |      | 1    | 0.178                  | 1.8       |        |      |    |               |  |
| 葆光ビル    | 行財政局 市税事務所 | 6階 | 固定資産税第2担当 執務室 | き184 | 184 | 3x3-SH     | 収納庫  | 880*400*880   | 880  | 400   | 880   | 1.76 | 1    | 0.310                  | 4.8       |        | 1.76 |    | 引き違い          |  |
| 葆光ビル    | 行財政局 市税事務所 | 6階 | 固定資産税第2担当 執務室 | き185 | 185 | 3x3-SH     | 収納庫  | 880*400*880   | 880  | 400   | 880   | 1.76 | 1    | 0.310                  | 4.8       |        | 1.76 |    | 引き違い          |  |
| 葆光ビル    | 行財政局 市税事務所 | 6階 | 固定資産税第2担当 執務室 | き186 | 186 | 3x3-SH     | 収納庫  | 880*400*880   | 880  | 400   | 880   | 1.76 | 1    | 0.310                  | 4.8       |        | 1.76 |    | 引き違い          |  |
| 葆光ビル    | 行財政局 市税事務所 | 6階 | 固定資産税第2担当 執務室 | き187 | 187 | 3x3-SH     | 収納庫  | 880*400*880   | 880  | 400   | 880   | 1.76 | 1    | 0.310                  | 4.8       |        | 1.76 |    | 引き違い          |  |
| 葆光ビル    | 行財政局 市税事務所 | 6階 | 固定資産税第2担当 執務室 | き188 | 188 | 3x3-SH     | 収納庫  | 880*400*880   | 880  | 400   | 880   | 1.76 | 1    | 0.310                  | 4.8       |        | 1.76 |    | 引き違い          |  |
| 葆光ビル    | 行財政局 市税事務所 | 6階 | 固定資産税第2担当 執務室 | き189 | 189 | 3x3-SH     | 収納庫  | 880*400*880   | 880  | 400   | 880   | 1.76 | 1    | 0.310                  | 4.8       |        | 1.76 |    | 引き違い          |  |
| 葆光ビル    | 行財政局 市税事務所 | 6階 | 固定資産税第2担当 執務室 | き190 | 190 | 3x3-SH     | 収納庫  | 880*400*880   | 880  | 400   | 880   | 1.76 | 1    | 0.310                  | 4.8       |        | 1.76 |    | 引き違い          |  |
| 葆光ビル    | 行財政局 市税事務所 | 6階 | 固定資産税第2担当 執務室 | き191 | 191 | 3x3-SH     | 収納庫  | 880*400*880   | 880  | 400   | 880   | 1.76 | 1    | 0.310                  | 4.8       |        | 1.76 |    | 引き違い          |  |
| 葆光ビル    | 行財政局 市税事務所 | 6階 | 固定資産税第2担当 執務室 | き192 | 192 | 6x3-O      | 収納庫  | 1760*400*880  | 1760 | 400   | 880   | 3.52 | 1    | 0.620                  | 9.7       |        | 3.52 |    | オープン          |  |
| 葆光ビル    | 行財政局 市税事務所 | 6階 | 固定資産税第2担当 執務室 | き193 | 193 | プリンター      | OA機器 | 500*388*263   | 500  | 388   | 263   | 0.00 | 1    | 0.051                  |           |        | 0    |    | NEC MW8700    |  |
| 葆光ビル    | 行財政局 市税事務所 | 6階 | 固定資産税第2担当 執務室 | き194 | 194 | 6x3-O      | 収納庫  | 1760*400*880  | 1760 | 400   | 880   | 3.52 | 1    | 0.620                  | 9.7       |        | 3.52 |    | オープン          |  |
| 葆光ビル    | 行財政局 市税事務所 | 6階 | 固定資産税第2担当 執務室 | き195 | 195 | 3x6-T      | 収納庫  | 880*400*1760  | 880  | 400   | 1760  | 4.40 | 1    | 0.620                  | 9.7       | ○      | 4.4  |    | 両開き           |  |
| 葆光ビル    | 行財政局 市税事務所 | 6階 | 固定資産税第2担当 執務室 | き196 | 196 | 事務イス       | 椅子   | 500*500*800   | 500  | 500   | 800   | 0.00 | 1    | 0.200                  |           |        | 0    |    | -             |  |
| 葆光ビル    | 行財政局 市税事務所 | 6階 | 固定資産税第2担当 執務室 | き197 | 197 | デスク        | 机    | 800*700*700   | 800  | 700   | 700   |      | 1    | 0.392                  |           |        |      |    | -             |  |
| 葆光ビル    | 行財政局 市税事務所 | 6階 | 固定資産税第2担当 執務室 | き198 | 198 | A4-2       | 収納庫  | 387*620*740   | 387  | 620   | 740   |      | 1    | 0.178                  | 1.8       |        |      |    | -             |  |
| 葆光ビル    | 行財政局 市税事務所 | 6階 | 固定資産税第2担当 執務室 | き199 | 199 | 事務イス       | 椅子   | 500*500*800   | 500  | 500   | 800   | 0.00 | 1    | 0.200                  |           |        | 0    |    | -             |  |
| 葆光ビル    | 行財政局 市税事務所 | 6階 | 固定資産税第2担当 執務室 | き200 | 200 | 片袖机5号      | 机    | 1060*730*740  | 1060 | 730   | 740   | 0.00 | 1    | 0.573                  |           |        | 0    |    | 旧JIS          |  |
| 葆光ビル    | 行財政局 市税事務所 | 6階 | 固定資産税第2担当 執務室 | き201 | 201 | A4-2       | 収納庫  | 387*620*740   | 387  | 620   | 740   |      | 1    | 0.178                  | 1.8       |        |      |    | -             |  |
| 葆光ビル    | 行財政局 市税事務所 | 6階 | 固定資産税第2担当 執務室 | き202 | 202 | 事務イス       | 椅子   | 500*500*800   | 500  | 500   | 800   | 0.00 | 1    | 0.200                  |           |        | 0    |    | -             |  |
| 葆光ビル    | 行財政局 市税事務所 | 6階 | 固定資産税第2担当 執務室 | き203 | 203 | 片袖机5号      | 机    | 1060*730*740  | 1060 | 730   | 740   | 0.00 | 1    | 0.573                  |           |        | 0    |    | 旧JIS          |  |
| 葆光ビル    | 行財政局 市税事務所 | 6階 | 固定資産税第2担当 執務室 | き204 | 204 | A4-2       | 収納庫  | 387*620*740   | 387  | 620   | 740   |      | 1    | 0.178                  | 1.8       |        |      |    | -             |  |
| 葆光ビル    | 行財政局 市税事務所 | 6階 | 固定資産税第2担当 執務室 | き205 | 205 | 事務イス       | 椅子   | 500*500*800   | 500  | 500   | 800   | 0.00 | 1    | 0.200                  |           |        | 0    |    | -             |  |
| 葆光ビル    | 行財政局 市税事務所 | 6階 | 固定資産税第2担当 執務室 | き206 | 206 | 片袖机5号      | 机    | 1060*730*740  | 1060 | 730   | 740   | 0.00 | 1    | 0.573                  |           |        | 0    |    | 旧JIS          |  |
| 葆光ビル    | 行財政局 市税事務所 | 6階 | 固定資産税第2担当 執務室 | き207 | 207 | A4-2       | 収納庫  | 387*620*740   | 387  | 620   | 740   |      | 1    | 0.178                  | 1.8       |        |      |    | -             |  |
| 葆光ビル    | 行財政局 市税事務所 | 6階 | 固定資産税第2担当 執務室 | き208 | 208 | 事務イス       | 椅子   | 500*500*800   | 500  | 500   | 800   | 0.00 | 1    | 0.200                  |           |        | 0    |    | -             |  |
| 葆光ビル    | 行財政局 市税事務所 | 6階 | 固定資産税第2担当 執務室 | き209 | 209 | 片袖机5号      | 机    | 1060*730*740  | 1060 | 730   | 740   | 0.00 | 1    | 0.573                  |           |        | 0    |    | 旧JIS          |  |
| 葆光ビル    | 行財政局 市税事務所 | 6階 | 固定資産税第2担当 執務室 | き210 | 210 | A4-2       | 収納庫  | 387*620*740   | 387  | 620   | 740   |      | 1    | 0.178                  | 1.8       |        |      |    | -             |  |
| 葆光ビル    | 行財政局 市税事務所 | 6階 | 固定資産税第2担当 執務室 | き211 | 211 | パーテーション    | その他  | 1200*400*1540 | 1200 | 400   | 1540  |      | 1    | 0.739                  |           |        | ○    |    | -             |  |
| 葆光ビル    | 行財政局 市税事務所 | 6階 | 固定資産税第2担当 執務室 | き212 | 212 | パーテーション    | その他  | 1200*400*1540 | 1200 | 400   | 1540  |      | 1    | 0.739                  |           |        | ○    |    | -             |  |
| 葆光ビル    | 行財政局 市税事務所 | 6階 | 固定資産税第2担当 執務室 | き213 | 213 | 1845折畳テーブル | 机    | 1800*450*700  | 1800 | 450   | 700   | 0.00 | 1    | 0.567                  |           |        | 0    |    | -             |  |
| 葆光ビル    | 行財政局 市税事務所 | 6階 | 固定資産税第2担当 執務室 | き214 | 214 | 1845折畳テーブル | 机    | 1800*450*700  | 1800 | 450   | 700   | 0.00 | 1    | 0.567                  |           |        | 0    |    | -             |  |
| 葆光ビル    | 行財政局 市税事務所 | 6階 | 固定資産税第2担当 執務室 | き215 | 215 | 1845折畳テーブル | 机    | 1800*450*700  | 1800 | 450   | 700   | 0.00 | 1    | 0.567                  |           |        | 0    |    | -             |  |
| 葆光ビル    | 行財政局 市税事務所 | 6階 | 固定資産税第2担当 執務室 | き216 | 216 | A4-2       | 収納庫  | 387*620*740   | 387  | 620   | 740   |      | 1    | 0.178                  | 1.8       |        |      |    | -             |  |
| 葆光ビル    | 行財政局 市税事務所 | 6階 | 固定資産税第2担当 執務室 | き217 | 217 | 事務イス       | 椅子   | 500*500*800   | 500  | 500   | 800   | 0.00 | 1    | 0.200                  |           |        | 0    |    | -             |  |
| 葆光ビル    | 行財政局 市税事務所 | 6階 | 固定資産税第2担当 執務室 | き218 | 218 | デスク        | 机    | 800*700*700   | 800  | 700   | 700   |      | 1    | 0.392                  |           |        |      |    | -             |  |
| 葆光ビル    | 行財政局 市税事務所 | 6階 | 固定資産税第2担当 執務室 | き219 | 219 | A4-2       | 収納庫  | 387*620*740   | 387  | 620   | 740   |      | 1    | 0.178                  | 1.8       |        |      |    | -             |  |
| 葆光ビル    | 行財政局 市税事務所 | 6階 | 固定資産税第2担当 執務室 | き220 | 220 | 事務イス       | 椅子   | 500*500*800   | 500  | 500   | 800   | 0.00 | 1    | 0.200                  |           |        | 0    |    | -             |  |
| 葆光ビル    | 行財政局 市税事務所 | 6階 | 固定資産税第2担当 執務室 | き221 | 221 | 片袖机5号      | 机    | 1060*730*740  | 1060 | 730   | 740   | 0.00 | 1    | 0.573                  |           |        | 0    |    | 旧JIS          |  |
| 葆光ビル    | 行財政局 市税事務所 | 6階 | 固定資産税第2担当 執務室 | き222 | 222 | A4-2       | 収納庫  | 387*620*740   | 387  | 620   | 740   |      | 1    | 0.178                  | 1.8       |        |      |    | -             |  |
| 葆光ビル    | 行財政局 市税事務所 | 6階 | 固定資産税第2担当 執務室 | き223 | 223 | 事務イス       | 椅子   | 500*500*800   | 500  | 500   | 800   | 0.00 | 1    | 0.200                  |           |        | 0    |    | -             |  |
| 葆光ビル    | 行財政局 市税事務所 | 6階 | 固定資産税第2担当 執務室 | き224 | 224 | 片袖机5号      | 机    | 1060*730*740  | 1060 | 730   | 740   | 0.00 | 1    | 0.573                  |           |        | 0    |    | 旧JIS          |  |
| 葆光ビル    | 行財政局 市税事務所 | 6階 | 固定資産税第2担当 執務室 | き225 | 225 | A4-2       | 収納庫  | 387*620*740   | 387  | 620   | 740   |      | 1    | 0.178                  | 1.8       |        |      |    | -             |  |
| 葆光ビル    | 行財政局 市税事務所 | 6階 | 固定資産税第2担当 執務室 | き226 | 226 | 事務イス       | 椅子   | 500*500*800   | 500  | 500   | 800   | 0.00 | 1    | 0.200                  |           |        | 0    |    | -             |  |
| 葆光ビル    | 行財政局 市税事務所 | 6階 | 固定資産税第2担当 執務室 | き227 | 227 | 片袖机5号      | 机    | 1060*730*740  | 1060 | 730   | 740   | 0.00 | 1    | 0.573                  |           |        | 0    |    | 旧JIS          |  |
| 葆光ビル    | 行財政局 市税事務所 | 6階 | 固定資産税第2担当 執務室 | き228 | 228 | A4-2       | 収納庫  | 387*620*740   | 387  | 620   | 740   |      | 1    | 0.178                  | 1.8       |        |      |    | -             |  |
| 葆光ビル    | 行財政局 市税事務所 | 6階 | 固定資産税第2担当 執務室 | き229 | 229 | 事務イス       | 椅子   | 500*500*800   | 500  | 500   | 800   | 0.00 | 1    | 0.200                  |           |        | 0    |    | -             |  |
| 葆光ビル    | 行財政局 市税事務所 | 6階 | 固定資産税第2担当 執務室 | き230 | 230 | 片袖机5号      | 机    | 1060*730*740  | 1060 | 730   | 740   | 0.00 | 1    | 0.573                  |           |        | 0    |    | 旧JIS          |  |
| 葆光ビル    | 行財政局 市税事務所 | 6階 | 固定資産税第2担当 執務室 | き231 | 231 | A4-2       | 収納庫  | 387*620*740   | 387  | 620   | 740   |      | 1    | 0.178                  | 1.8       |        |      |    | -             |  |
| 葆光ビル    | 行財政局 市税事務所 | 6階 | 固定資産税第2担当 執務室 | き232 | 232 | 丸イス        | 椅子   | 450*450*450   | 450  | 450   | 450   | 0.00 | 1    | 0.091                  |           |        | 0    |    | -             |  |
| 葆光ビル    | 行財政局 市税事務所 | 6階 | 固定資産税第2担当 執務室 | き233 | 233 | MTGf±7     | 椅子   | 450*450*750   | 450  | 450   | 750   | 0.00 | 1    | 0.152                  |           |        | 0    |    | -             |  |
| 葆光ビル    | 行財政局 市税事務所 | 6階 | 固定資産税第2担当 執務室 | き234 | 234 | MTGf±7     | 椅子   | 450*450*750   | 450  | 450   | 750   | 0.00 | 1    | 0.152                  |           |        | 0    |    | -             |  |
| 葆光ビル    | 行財政局 市税事務所 | 6階 | 固定資産税第2担当 執務室 | き235 | 235 | MTGf±7     | 椅子   | 450*450*750   | 450  | 450   | 750   | 0.00 | 1    | 0.152                  |           |        | 0    |    | -             |  |
| 葆光ビル    | 行財政局 市税事務所 | 6階 | 固定資産税第2担当 執務室 | き236 | 236 | MTGf±7     | 椅子   | 450*450*750   | 450  | 450   | 750   | 0.00 | 1    | 0.152                  |           |        | 0    |    | -             |  |
| 葆光ビル    | 行財政局 市税事務所 | 6階 | 固定資産税第2担当 執務室 | き237 | 237 | 受付カウンター    | 机    | 4730*710*740  | 4730 | 710   | 740   |      | 1    | 2.485                  |           |        |      |    | -             |  |
| 葆光ビル    | 行財政局 市税事務所 | 6階 | 固定資産税第2担当 執務室 | き238 | 238 | 3x3-SH     | 収納庫  | 880*400*880   | 880  | 400   | 880   | 1.76 | 1    | 0.310                  | 4.8       |        | 1.76 |    | 引き違い          |  |
| 葆光ビル    | 行財政局 市税事務所 | 6階 | 固定資産税第2担当 執務室 | き239 | 239 | 3x3-SH     | 収納庫  | 880*400*880   | 880  | 400   | 880   | 1.76 | 1    | 0.310                  | 4.8       |        | 1.76 |    | 引き違い          |  |
| 葆光ビル    | 行財政局 市税事務所 | 6階 | 固定資産税第2担当 執務室 | き240 | 240 | 3x3-SH     | 収納庫  | 880*400*880   | 880  | 400   | 880   | 1.76 | 1    | 0.310                  | 4.8       |        | 1.76 |    | 引き違い          |  |
| 葆光ビル    | 行財政局 市税事務所 | 6階 | 固定資産税第2担当 執務室 | き241 | 241 | 可動カゴン      | 収納庫  | 350*550*700   | 350  | 550   | 700   | 0.00 | 1    | 0.135                  | 1.5       |        | 0    |    | -             |  |
| 葆光ビル    | 行財政局 市税事務所 | 6階 | 固定資産税第2担当 執務室 | き242 | 242 | 3x3-SH     | 収納庫  | 880*400*880   | 880  | 400   | 880   | 1.76 | 1    | 0.310                  | 4.8       |        | 1.76 |    | 引き違い          |  |
| 葆光ビル    | 行財政局 市税事務所 | 6階 | 固定資産税第2担当 執務室 | き243 | 243 | 3x3-SH     | 収納庫  | 880*400*880   | 880  | 400   | 880   | 1.76 | 1    | 0.310                  | 4.8       |        | 1.76 |    | 引き違い          |  |
| 葆光ビル    | 行財政局 市税事務所 | 6階 | 固定資産税第2担当 執務室 | き244 | 244 | 3x3-SH     | 収納庫  | 880*400*880   | 880  | 400   | 880   | 1.76 | 1    | 0.310                  | 4.8       |        | 1.76 |    | 引き違い          |  |
| 葆光ビル    | 行財政局 市税事務所 | 6階 | 固定資産税第2担当 執務室 | き245 | 245 | 3x3-SH     | 収納庫  | 880*400*880   | 880  | 400   | 880   | 1.76 | 1    | 0.310                  | 4.8       |        | 1.76 |    | 引き違い          |  |
| 葆光ビル    | 行財政局 市税事務所 | 6階 | 固定資産税第2担当 執務室 | き246 | 246 | 可動カゴン      | 収納庫  | 350*550*700   | 350  | 550   | 700   | 0.00 | 1    | 0.135                  | 1.5       |        | 0    |    | -             |  |
| 葆光ビル    | 行財政局 市税事務所 | 6階 | 固定資産税第2担当 執務室 | き247 | 247 | 可動カゴン      | 収納庫  | 350*550*700   | 350  | 550   | 700   | 0.00 | 1    | 0.135                  | 1.5       |        | 0    |    | -             |  |
| 葆光ビル    | 行財政局 市税事務所 | 6階 | 固定資産税第2担当 執務室 | き248 | 248 | 脇机047      | 机    | 400*700*700   | 400  | 700   | 700   | 0.00 | 1    | 0.196                  |           |        | 0    |    | 新JIS          |  |
| 葆光ビル    | 行財政局 市税事務所 | 6階 | 固定資産税第2担当 執務室 | き249 | 249 | 6x3-O      | 収納庫  | 1760*400*880  | 1760 | 400   | 880   | 3.52 | 1    | 0.620                  | 9.7       |        | 3.52 |    | オープン          |  |
| 葆光ビル    | 行財政局 市税事務所 | 6階 | 固定資産税第2担当 執務室 | き250 | 250 | マップケース     | 収納庫  | 685*470*380   | 685  | 470   | 380   |      | 1    | 0.122                  | 1.6       |        |      |    | -             |  |
| 葆光ビル    | 行財政局 市税事務所 | 6階 | 固定資産税第2担当 執務室 | き251 | 251 | 6x3-O      | 収納庫  | 1760*400*880  | 1760 | 400   | 880   | 3.52 | 1    | 0.620                  | 9.7       |        | 3.52 |    | オープン          |  |
| 葆光ビル    | 行財政局 市税事務所 | 6階 | 固定資産税第2担当 執務室 | き252 | 252 | 複合機        | OA機器 | #N/A          |      |       |       |      | 1    |                        |           |        |      |    | muratec V-989 |  |
| 葆光ビル    | 行財政局 市税事務所 | 6階 | 固定資産税第2担当 執務室 | き253 | 253 | 3x3-SH     | 収納庫  | 880*400*880   | 880  | 400   | 880   | 1.76 | 1    |                        |           |        |      |    |               |  |

市税事務所6階

総物品数 264点  
 総容積 145.843 m<sup>3</sup>  
 総箱数 1,011.712  
 総Fm 553.51

| 建物名  | 組織名        | 階数 | 課名(室名)        | 管理番号 | No. | 品名          | 種別  | 寸法(mm)        | W(幅) | D(奥行) | H(高さ) | Fm   | 数量 | m <sup>3</sup> | 収納庫内箱数 | 転倒防止 | 合計Fm | 廃棄 | 備考   |
|------|------------|----|---------------|------|-----|-------------|-----|---------------|------|-------|-------|------|----|----------------|--------|------|------|----|------|
| 葆光ビル | 行財政局 市税事務所 | 6階 | 固定資産税第2担当 執務室 | き264 | 264 | 片袖机5号       | 机   | 1060*730*740  | 1060 | 730   | 740   | 0.00 | 1  | 0.573          |        |      | 0    |    | 旧JIS |
| 葆光ビル | 行財政局 市税事務所 | 6階 | 固定資産税第2担当 執務室 | き265 | 265 | A4-2        | 収納庫 | 387*620*740   | 387  | 620   | 740   |      | 1  | 0.178          | 1.8    |      |      |    |      |
| 葆光ビル | 行財政局 市税事務所 | 6階 | 固定資産税第2担当 執務室 | き266 | 267 | 事務チェア7      | 椅子  | 500*500*800   | 500  | 500   | 800   |      | 1  | 0.200          |        |      |      |    |      |
| 葆光ビル | 行財政局 市税事務所 | 6階 | 固定資産税第2担当 執務室 | き267 | 267 | 事務チェア7      | 椅子  | 500*500*800   | 500  | 500   | 800   |      | 1  | 0.200          |        |      |      |    |      |
| 葆光ビル | 行財政局 市税事務所 | 6階 | 固定資産税第2担当 執務室 | き268 | 268 | 077平机       | 机   | 700*700*700   | 700  | 700   | 700   |      | 1  | 0.343          |        |      |      |    |      |
| 葆光ビル | 行財政局 市税事務所 | 6階 | 固定資産税第2担当 執務室 | き269 | 269 | 丸イス         | 椅子  | 450*450*450   | 450  | 450   | 450   | 0.00 | 1  | 0.091          |        |      | 0    |    | -    |
| 葆光ビル | 行財政局 市税事務所 | 6階 | 固定資産税第2担当 執務室 | き270 | 270 | 077平机       | 机   | 700*700*700   | 700  | 700   | 700   |      | 1  | 0.343          |        |      |      |    |      |
| 葆光ビル | 行財政局 市税事務所 | 6階 | 固定資産税第2担当 執務室 | き271 | 271 | 事務チェア7      | 椅子  | 500*500*800   | 500  | 500   | 800   |      | 1  | 0.200          |        |      |      |    |      |
| 葆光ビル | 行財政局 市税事務所 | 6階 | 固定資産税第2担当 執務室 | き272 | 272 | パーテーション     | その他 | 1200*400*1540 | 1200 | 400   | 1540  |      | 1  | 0.739          |        |      | 0    |    | -    |
| 葆光ビル | 行財政局 市税事務所 | 6階 | 固定資産税第2担当 執務室 | き273 | 273 | 1845MTGテーブル | 机   | 1800*450*700  | 1800 | 450   | 700   | 0.00 | 1  | 0.567          |        |      | 0    |    | -    |
| 葆光ビル | 行財政局 市税事務所 | 6階 | 固定資産税第2担当 執務室 | き274 | 274 | 1845MTGテーブル | 机   | 1800*450*700  | 1800 | 450   | 700   | 0.00 | 1  | 0.567          |        |      | 0    |    | -    |
| 葆光ビル | 行財政局 市税事務所 | 6階 | 固定資産税第2担当 執務室 | き275 | 275 | 1845MTGテーブル | 机   | 1800*450*700  | 1800 | 450   | 700   | 0.00 | 1  | 0.567          |        |      | 0    |    | -    |
| 葆光ビル | 行財政局 市税事務所 | 6階 | 固定資産税第2担当 執務室 | き276 | 276 | A4-2        | 収納庫 | 387*620*740   | 387  | 620   | 740   |      | 1  | 0.178          | 1.8    |      |      |    |      |
| 葆光ビル | 行財政局 市税事務所 | 6階 | 固定資産税第2担当 執務室 | き277 | 277 | 事務チェア7肘     | 椅子  | 600*600*800   | 600  | 600   | 800   |      | 1  | 0.288          |        |      |      |    |      |
| 葆光ビル | 行財政局 市税事務所 | 6階 | 固定資産税第2担当 執務室 | き278 | 278 | 片袖机5号       | 机   | 1060*730*740  | 1060 | 730   | 740   | 0.00 | 1  | 0.573          |        |      | 0    |    | 旧JIS |
| 葆光ビル | 行財政局 市税事務所 | 6階 | 固定資産税第2担当 執務室 | き279 | 279 | A4-2        | 収納庫 | 387*620*740   | 387  | 620   | 740   |      | 1  | 0.178          | 1.8    |      |      |    |      |
| 葆光ビル | 行財政局 市税事務所 | 6階 | 固定資産税第2担当 執務室 | き280 | 280 | ファイルラック     | 収納庫 | 550*390*910   | 550  | 390   | 910   |      | 1  | 0.195          | 3.1    |      |      |    |      |
| 葆光ビル | 行財政局 市税事務所 | 6階 | 固定資産税第2担当 執務室 | き281 | 281 | 事務チェア7      | 椅子  | 500*500*800   | 500  | 500   | 800   |      | 1  | 0.200          |        |      |      |    |      |
| 葆光ビル | 行財政局 市税事務所 | 6階 | 固定資産税第2担当 執務室 | き282 | 282 | 片袖机5号       | 机   | 1060*730*740  | 1060 | 730   | 740   | 0.00 | 1  | 0.573          |        |      | 0    |    | 旧JIS |
| 葆光ビル | 行財政局 市税事務所 | 6階 | 固定資産税第2担当 執務室 | き283 | 283 | A4-2        | 収納庫 | 387*620*740   | 387  | 620   | 740   |      | 1  | 0.178          | 1.8    |      |      |    |      |
| 葆光ビル | 行財政局 市税事務所 | 6階 | 固定資産税第2担当 執務室 | き284 | 284 | 事務チェア7      | 椅子  | 500*500*800   | 500  | 500   | 800   |      | 1  | 0.200          |        |      |      |    |      |
| 葆光ビル | 行財政局 市税事務所 | 6階 | 固定資産税第2担当 執務室 | き285 | 285 | 片袖机5号       | 机   | 1060*730*740  | 1060 | 730   | 740   | 0.00 | 1  | 0.573          |        |      | 0    |    | 旧JIS |
| 葆光ビル | 行財政局 市税事務所 | 6階 | 固定資産税第2担当 執務室 | き286 | 286 | A4-2        | 収納庫 | 387*620*740   | 387  | 620   | 740   |      | 1  | 0.178          | 1.8    |      |      |    |      |
| 葆光ビル | 行財政局 市税事務所 | 6階 | 固定資産税第2担当 執務室 | き287 | 287 | ファイルラック     | 収納庫 | 550*390*910   | 550  | 390   | 910   |      | 1  | 0.195          | 3.1    |      |      |    |      |
| 葆光ビル | 行財政局 市税事務所 | 6階 | 固定資産税第2担当 執務室 | き288 | 288 | 事務チェア7      | 椅子  | 500*500*800   | 500  | 500   | 800   |      | 1  | 0.200          |        |      |      |    |      |
| 葆光ビル | 行財政局 市税事務所 | 6階 | 固定資産税第2担当 執務室 | き289 | 289 | 片袖机5号       | 机   | 1060*730*740  | 1060 | 730   | 740   | 0.00 | 1  | 0.573          |        |      | 0    |    | 旧JIS |
| 葆光ビル | 行財政局 市税事務所 | 6階 | 固定資産税第2担当 執務室 | き290 | 290 | A4-2        | 収納庫 | 387*620*740   | 387  | 620   | 740   |      | 1  | 0.178          | 1.8    |      |      |    |      |
| 葆光ビル | 行財政局 市税事務所 | 6階 | 固定資産税第2担当 執務室 | き291 | 291 | ファイルラック     | 収納庫 | 550*390*910   | 550  | 390   | 910   |      | 1  | 0.195          | 3.1    |      |      |    |      |
| 葆光ビル | 行財政局 市税事務所 | 6階 | 固定資産税第2担当 執務室 | き292 | 292 | A4-2        | 収納庫 | 387*620*740   | 387  | 620   | 740   |      | 1  | 0.178          | 1.8    |      |      |    |      |
| 葆光ビル | 行財政局 市税事務所 | 6階 | 固定資産税第2担当 執務室 | き293 | 293 | ファイルラック     | 収納庫 | 550*390*910   | 550  | 390   | 910   |      | 1  | 0.195          | 3.1    |      |      |    |      |
| 葆光ビル | 行財政局 市税事務所 | 6階 | 固定資産税第2担当 執務室 | き294 | 294 | TC          | 収納庫 | 880*400*880   | 880  | 400   | 880   | 0.00 | 1  | 0.310          | 4.8    |      | 0    |    | -    |
| 葆光ビル | 行財政局 市税事務所 | 6階 | 固定資産税第2担当 執務室 | き295 | 295 | 3x3-SH      | 収納庫 | 880*400*880   | 880  | 400   | 880   | 1.76 | 1  | 0.310          | 4.8    |      | 1.76 |    | 引き違い |
| 葆光ビル | 行財政局 市税事務所 | 6階 | 固定資産税第2担当 執務室 | き296 | 296 | 3x3-SH      | 収納庫 | 880*400*880   | 880  | 400   | 880   | 1.76 | 1  | 0.310          | 4.8    |      | 1.76 |    | 引き違い |
| 葆光ビル | 行財政局 市税事務所 | 6階 | 固定資産税第2担当 執務室 | き297 | 297 | 3x3-SH      | 収納庫 | 880*400*880   | 880  | 400   | 880   | 1.76 | 1  | 0.310          | 4.8    |      | 1.76 |    | 引き違い |
| 葆光ビル | 行財政局 市税事務所 | 6階 | 固定資産税第2担当 執務室 | き298 | 298 | 3x3-SH      | 収納庫 | 880*400*880   | 880  | 400   | 880   | 1.76 | 1  | 0.310          | 4.8    |      | 1.76 |    | 引き違い |
| 葆光ビル | 行財政局 市税事務所 | 6階 | 固定資産税第2担当 執務室 | き299 | 299 | 3x3-SH      | 収納庫 | 880*400*880   | 880  | 400   | 880   | 1.76 | 1  | 0.310          | 4.8    |      | 1.76 |    | 引き違い |
| 葆光ビル | 行財政局 市税事務所 | 6階 | 固定資産税第2担当 執務室 | き300 | 300 | 3x3-SH      | 収納庫 | 880*400*880   | 880  | 400   | 880   | 1.76 | 1  | 0.310          | 4.8    |      | 1.76 |    | 引き違い |
| 葆光ビル | 行財政局 市税事務所 | 6階 | 固定資産税第2担当 執務室 | き301 | 301 | ロッカ-1-2     | 収納庫 | 300*515*1790  | 300  | 515   | 1790  | 0.00 | 1  | 0.277          | 3.4    |      | 0    |    | -    |
| 葆光ビル | 行財政局 市税事務所 | 6階 | 固定資産税第2担当 執務室 | き302 | 302 | TC          | 収納庫 | 410*390*270   | 410  | 390   | 270   | 0.00 | 1  | 0.043          | 0.7    |      | 0    |    | -    |
| 葆光ビル | 行財政局 市税事務所 | 6階 | 固定資産税第2担当 執務室 | き303 | 303 | 3x3-SH      | 収納庫 | 880*400*880   | 880  | 400   | 880   | 1.76 | 1  | 0.310          | 4.8    |      | 1.76 |    | 引き違い |
| 葆光ビル | 行財政局 市税事務所 | 6階 | 固定資産税第2担当 執務室 | き304 | 304 | 3x3-SH      | 収納庫 | 880*400*880   | 880  | 400   | 880   | 1.76 | 1  | 0.310          | 4.8    |      | 1.76 |    | 引き違い |
| 葆光ビル | 行財政局 市税事務所 | 6階 | 固定資産税第2担当 執務室 | き305 | 305 | ワゴン         | 収納庫 | 400*300*600   | 400  | 300   | 600   | 0.00 | 1  | 0.072          | 1.5    |      | 0    |    | -    |
| 葆光ビル | 行財政局 市税事務所 | 6階 | 固定資産税第2担当 執務室 | き306 | 306 | ラック         | 収納庫 | 550*390*920   | 550  | 390   | 920   |      | 1  | 0.197          | 3.2    |      |      |    |      |
| 葆光ビル | 行財政局 市税事務所 | 6階 | 固定資産税第2担当 執務室 | き307 | 307 | 折込          | 椅子  | 450*450*750   | 450  | 450   | 750   | 0.00 | 1  | 0.152          |        |      | 0    |    | -    |
| 葆光ビル | 行財政局 市税事務所 | 6階 | 固定資産税第2担当 執務室 | き308 | 308 | 事務チェア7肘     | 椅子  | 600*600*800   | 600  | 600   | 800   |      | 1  | 0.288          |        |      |      |    |      |
| 葆光ビル | 行財政局 市税事務所 | 6階 | 固定資産税第2担当 執務室 | き309 | 309 | 片袖机5号       | 机   | 1060*730*740  | 1060 | 730   | 740   | 0.00 | 1  | 0.573          |        |      | 0    |    | 旧JIS |
| 葆光ビル | 行財政局 市税事務所 | 6階 | 固定資産税第2担当 執務室 | き310 | 310 | 脇机9号        | 机   | 405*730*740   | 405  | 730   | 740   | 0.00 | 1  | 0.219          |        |      | 0    |    | 旧JIS |
| 葆光ビル | 行財政局 市税事務所 | 6階 | 固定資産税第2担当 執務室 | き311 | 311 | 脇机9号        | 机   | 405*730*740   | 405  | 730   | 740   | 0.00 | 1  | 0.219          |        |      | 0    |    | 旧JIS |
| 葆光ビル | 行財政局 市税事務所 | 6階 | 固定資産税第2担当 執務室 | き312 | 312 | ローパーテーション   | その他 | 1230*450*1500 | 1230 | 450   | 1500  |      | 1  | 0.830          |        |      | 0    |    | -    |
| 葆光ビル | 行財政局 市税事務所 | 6階 | 固定資産税第2担当 執務室 | き313 | 313 | 3x3-SH      | 収納庫 | 880*400*880   | 880  | 400   | 880   | 1.76 | 1  | 0.310          | 4.8    |      | 1.76 |    | 引き違い |
| 葆光ビル | 行財政局 市税事務所 | 6階 | 固定資産税第2担当 執務室 | き314 | 314 | 3x3-SH      | 収納庫 | 880*400*880   | 880  | 400   | 880   | 1.76 | 1  | 0.310          | 4.8    |      | 1.76 |    | 引き違い |
| 葆光ビル | 行財政局 市税事務所 | 6階 | 固定資産税第2担当 執務室 | き315 | 315 | 折込肘         | 椅子  | 450*450*750   | 450  | 450   | 750   |      | 1  | 0.152          |        |      |      |    |      |
| 葆光ビル | 行財政局 市税事務所 | 6階 | 固定資産税第2担当 執務室 | き316 | 316 | 折込肘         | 椅子  | 450*450*750   | 450  | 450   | 750   |      | 1  | 0.152          |        |      |      |    |      |
| 葆光ビル | 行財政局 市税事務所 | 6階 | 固定資産税第2担当 執務室 | き317 | 317 | 折込肘         | 椅子  | 450*450*750   | 450  | 450   | 750   |      | 1  | 0.152          |        |      |      |    |      |
| 葆光ビル | 行財政局 市税事務所 | 6階 | 固定資産税第2担当 執務室 | き318 | 318 | 折込肘         | 椅子  | 450*450*750   | 450  | 450   | 750   |      | 1  | 0.152          |        |      |      |    |      |
| 葆光ビル | 行財政局 市税事務所 | 6階 | 固定資産税第2担当 執務室 | き319 | 319 | 折込肘         | 椅子  | 450*450*750   | 450  | 450   | 750   |      | 1  | 0.152          |        |      |      |    |      |
| 葆光ビル | 行財政局 市税事務所 | 6階 | 固定資産税第2担当 執務室 | き320 | 320 | MTGチェア7     | 椅子  | 450*450*750   | 450  | 450   | 750   | 0.00 | 1  | 0.152          |        |      | 0    |    | -    |
| 葆光ビル | 行財政局 市税事務所 | 6階 | 固定資産税第2担当 執務室 | き321 | 321 | MTGチェア7     | 椅子  | 450*450*750   | 450  | 450   | 750   | 0.00 | 1  | 0.152          |        |      | 0    |    | -    |
| 葆光ビル | 行財政局 市税事務所 | 6階 | 固定資産税第2担当 執務室 | き322 | 322 | 事務チェア7      | 椅子  | 500*500*800   | 500  | 500   | 800   |      | 1  | 0.200          |        |      |      |    |      |
| 葆光ビル | 行財政局 市税事務所 | 6階 | 固定資産税第2担当 執務室 | き323 | 323 | 折込肘         | 椅子  | 450*450*750   | 450  | 450   | 750   |      | 1  | 0.152          |        |      |      |    |      |
| 葆光ビル | 行財政局 市税事務所 | 6階 | 固定資産税第2担当 執務室 | き324 | 324 | 折込肘         | 椅子  | 450*450*750   | 450  | 450   | 750   |      | 1  | 0.152          |        |      |      |    |      |
| 葆光ビル | 行財政局 市税事務所 | 6階 | 固定資産税第2担当 執務室 | き325 | 325 | 折込肘         | 椅子  | 450*450*750   | 450  | 450   | 750   |      | 1  | 0.152          |        |      |      |    |      |
| 葆光ビル | 行財政局 市税事務所 | 6階 | 固定資産税第2担当 執務室 | き326 | 326 | 折込肘         | 椅子  | 450*450*750   | 450  | 450   | 750   |      | 1  | 0.152          |        |      |      |    |      |
| 葆光ビル | 行財政局 市税事務所 | 6階 | 固定資産税第2担当 執務室 | き327 | 327 | 折込肘         | 椅子  | 450*450*750   | 450  | 450   | 750   |      | 1  | 0.152          |        |      |      |    |      |
| 葆光ビル | 行財政局 市税事務所 | 6階 | 固定資産税第2担当 執務室 | き328 | 328 | 折込肘         | 椅子  | 450*450*750   | 450  | 450   | 750   |      | 1  | 0.152          |        |      |      |    |      |
| 葆光ビル | 行財政局 市税事務所 | 6階 | 固定資産税第2担当 執務室 | き329 | 329 | 186折畳テーブル   | 机   | 1800*600*700  | 1800 | 600   | 700   | 0.00 | 1  | 0.756          |        |      | 0    |    | -    |
| 葆光ビル | 行財政局 市税事務所 | 6階 | 固定資産税第2担当 執務室 | き330 | 330 | 186折畳テーブル   | 机   | 1800*600*700  | 1800 | 600   | 700   | 0.00 | 1  | 0.756          |        |      | 0    |    | -    |
| 葆光ビル | 行財政局 市税事務所 | 6階 | 固定資産税第2担当 執務室 | き331 | 331 | 186折畳テーブル   | 机   | 1800*600*700  | 1800 | 600   | 700   | 0.00 | 1  | 0.756          |        |      | 0    |    | -    |
| 葆光ビル | 行財政局 市税事務所 | 6階 | 固定資産税第2担当 執務室 | き332 | 332 | 186折畳テーブル   | 机   | 1800*600*700  | 1800 | 600   | 700   | 0.00 | 1  | 0.756          |        |      | 0    |    | -    |
| 葆光ビル | 行財政局 市税事務所 | 6階 | 固定資産税第2担当 執務室 | き333 | 333 | 186折畳テーブル   | 机   | 1800*600*700  | 1800 | 600   | 700   | 0.00 | 1  | 0.756          |        |      | 0    |    | -    |

天井高 (有効高)  
 (0.1.12 天井 H2370cm)

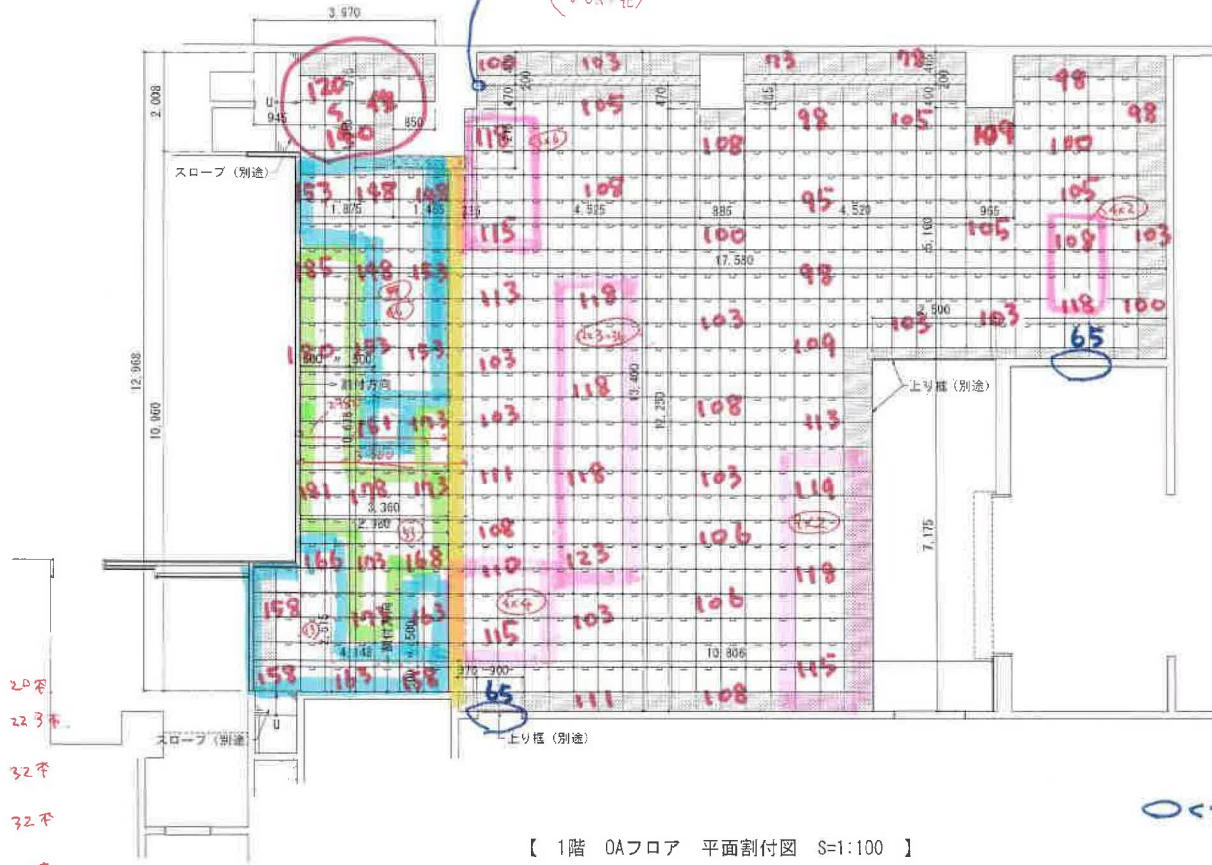
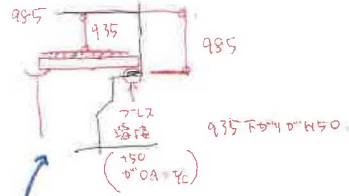

- DP#印      BB#印
- H80 20本
  - H100 360本
  - H100 223本
  - H120 116本
  - H120 32本
  - H150 69本
  - H150 32本
  - H180 53本
  - H180 11本

【 1階 0Aフロア 平面割付図 S=1:100 】

○ <7#>基準    ○ → 0A H65  
 (0.1.12 天井)

|    |                                                                                                                        |                                                                                                                         |              |             |                                          |              |
|----|------------------------------------------------------------------------------------------------------------------------|-------------------------------------------------------------------------------------------------------------------------|--------------|-------------|------------------------------------------|--------------|
| 訂正 | 材 種 □ 普通鋼 □ 亜鉛メッキ鋼板 e.m<br>防錆処理 □ リン酸塩塗膜処理 □ 亜鉛メッキ e.m<br>防錆塗料 □ シンクコートプライマー □ 1300 2面<br>仕 法 □ アクリル樹脂付保護層 仕 分規<br>備 考 | 材 種 □ SUS 304 □ SUS 430<br>仕 法 □ ハーフリブ □ 付録 □ 付録 □ 付録<br>アル 材 種 □ A-5003 □ A-1100P<br>表面処理 □ アルミメッキ □ 2面塗装 □ アクリル塗<br>装 | 設計受領印<br>年月日 | 設計監理<br>施 工 | 工事名 深光ビル改修工事<br>品 名 AZ3000-DP (H=50~140) | 図 番 1<br>枚の内 |
|----|------------------------------------------------------------------------------------------------------------------------|-------------------------------------------------------------------------------------------------------------------------|--------------|-------------|------------------------------------------|--------------|

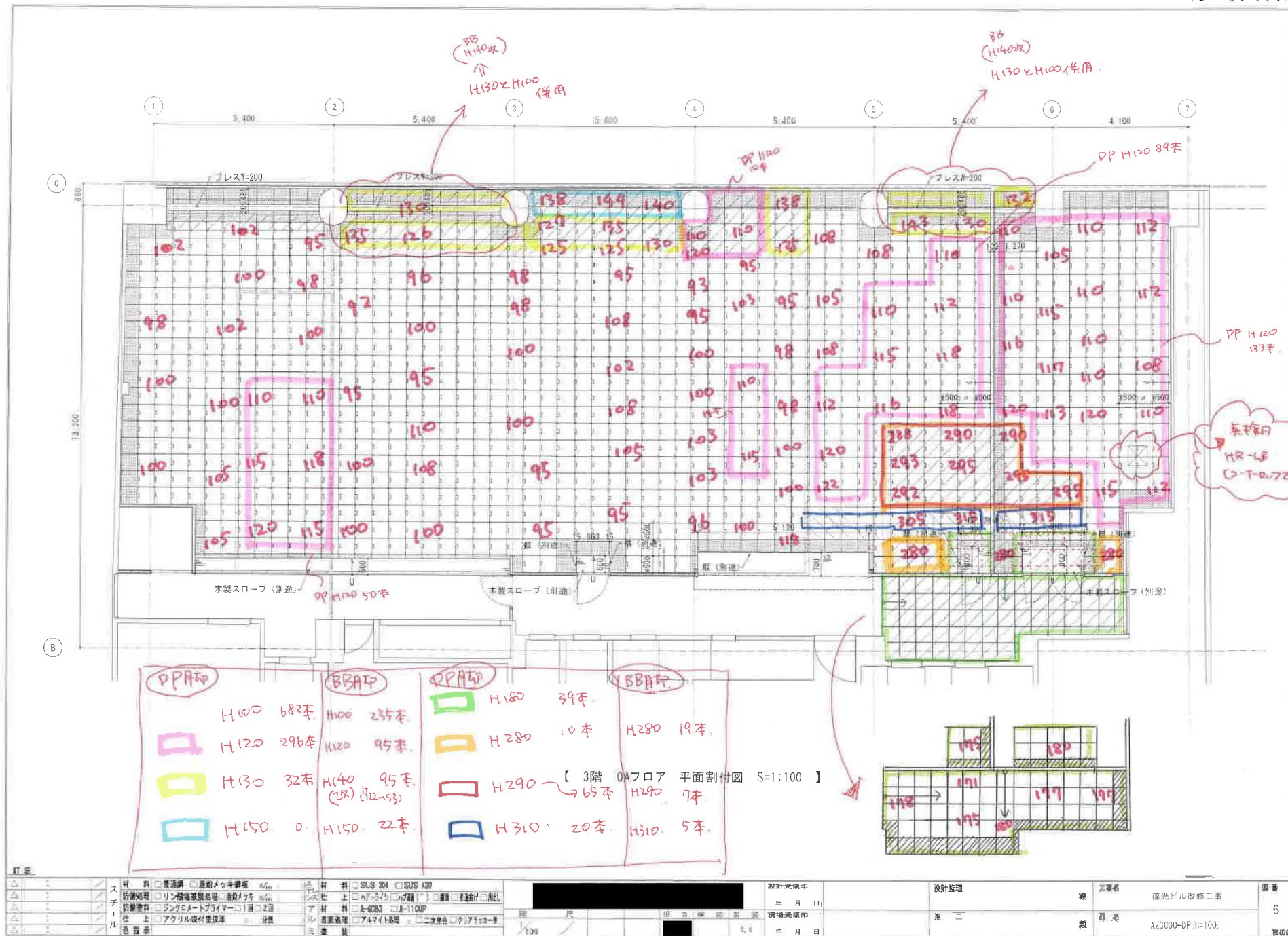

|                                                |                                         |                                         |                              |             |                                             |                   |
|------------------------------------------------|-----------------------------------------|-----------------------------------------|------------------------------|-------------|---------------------------------------------|-------------------|
| 材 料<br>防錆処理<br>防錆塗料<br>仕 上<br>色 番 号<br>注 意 事 項 | 材 料<br>SUS 304<br>SUS 409<br>アクリル樹脂付塗装等 | 材 料<br>SUS 304<br>SUS 409<br>アクリル樹脂付塗装等 | 設計受領印<br>年月日<br>現場受領印<br>年月日 | 設計監理<br>施 工 | 工事名<br>澤光ビル改修工事<br>取 扱<br>AZ3000-DP (H=100) | 画 番<br>6<br>図 面 内 |
|------------------------------------------------|-----------------------------------------|-----------------------------------------|------------------------------|-------------|---------------------------------------------|-------------------|