

仕 様 書

建設局 左京土木みどり事務所

(担当 小林、花房 電話 075-791-9134)

件名	宝が池公園便所（3箇所）防虫忌避作業																															
履行期限	1回目 令和8年8月31日まで 2回目 令和8年10月30日まで																															
契約条件	<p>1 目的 本作業は、宝が池公園にある3箇所の便所に対し、防虫忌避効果のある薬剤を散布し、公園利用者の利便性の向上を図るものである。(防虫対象：ユスリカ類、カメムシ、ウンカ、蛾類、クモ、アリ等)</p> <p>2 作業箇所 宝が池公園（左京区上高野流田町8他）の便所、北園、狐坂、憩いの森、計3箇所（別紙1箇所図 別紙2図面参照）</p> <p>3 実施日 作業日時等は、事前に本市担当者と協議のうえ決定すること。</p> <p>4 作業内容 (1) 防虫作業実施に先立って予備調査を行い、薬剤を用いた適切な実施方法を検討すること。 なお、使用薬剤については、人畜無害で安全性の高いもの及び低異臭のものを用いることとし、事前に担当者の承認を得ること。 (2) 対象となる施設において十分な防虫効果を発揮するよう、事前に、高圧洗浄機を用いて、作業箇所の施設全体をしっかりと洗浄すること。(床、外壁、内壁、天井、屋根裏、便所施設、手洗い施設、外周柵、等) ※以下は参考数量</p> <table border="1" style="width: 100%; border-collapse: collapse; margin-top: 10px;"> <thead> <tr> <th style="width: 20%;">箇 所</th> <th style="width: 40%;">内 訳</th> <th style="width: 40%;">面 積 (m²)</th> </tr> </thead> <tbody> <tr> <td rowspan="4" style="text-align: center;">北園便所</td> <td>男子トイレ</td> <td style="text-align: right;">95.5m²</td> </tr> <tr> <td>女子トイレ</td> <td style="text-align: right;">141.5m²</td> </tr> <tr> <td>多目的トイレ</td> <td style="text-align: right;">44.8m²</td> </tr> <tr> <td>外周柵</td> <td style="text-align: right;">17.3m²</td> </tr> <tr> <td rowspan="3" style="text-align: center;">狐坂便所</td> <td>男子トイレ</td> <td style="text-align: right;">87.2m²</td> </tr> <tr> <td>女子トイレ</td> <td style="text-align: right;">101.2m²</td> </tr> <tr> <td>多目的トイレ</td> <td style="text-align: right;">78.5m²</td> </tr> <tr> <td rowspan="5" style="text-align: center;">憩いの森便所</td> <td>男子トイレ</td> <td style="text-align: right;">63.3m²</td> </tr> <tr> <td>男子多目的トイレ</td> <td style="text-align: right;">48.9m²</td> </tr> <tr> <td>女子トイレ</td> <td style="text-align: right;">75.1m²</td> </tr> <tr> <td>女子多目的トイレ</td> <td style="text-align: right;">49.1m²</td> </tr> <tr> <td>子供用トイレ</td> <td style="text-align: right;">70.7m²</td> </tr> </tbody> </table>		箇 所	内 訳	面 積 (m ²)	北園便所	男子トイレ	95.5m ²	女子トイレ	141.5m ²	多目的トイレ	44.8m ²	外周柵	17.3m ²	狐坂便所	男子トイレ	87.2m ²	女子トイレ	101.2m ²	多目的トイレ	78.5m ²	憩いの森便所	男子トイレ	63.3m ²	男子多目的トイレ	48.9m ²	女子トイレ	75.1m ²	女子多目的トイレ	49.1m ²	子供用トイレ	70.7m ²
箇 所	内 訳	面 積 (m ²)																														
北園便所	男子トイレ	95.5m ²																														
	女子トイレ	141.5m ²																														
	多目的トイレ	44.8m ²																														
	外周柵	17.3m ²																														
狐坂便所	男子トイレ	87.2m ²																														
	女子トイレ	101.2m ²																														
	多目的トイレ	78.5m ²																														
憩いの森便所	男子トイレ	63.3m ²																														
	男子多目的トイレ	48.9m ²																														
	女子トイレ	75.1m ²																														
	女子多目的トイレ	49.1m ²																														
	子供用トイレ	70.7m ²																														

- (3) 作業箇所の施設全体に対し、残留噴霧処理（薬剤の散布）を行うこと。（床、外壁、内壁、天井、屋根裏、便所施設、手洗い施設、外周柵、等）
- (4) 害虫の死骸、薬剤、その他防除作業による汚れ等の清掃及び後始末は、受託者の責任において実施すること。
- (5) 2回目の作業について、高圧洗浄作業はせず、残留噴霧処理（薬剤の散布）及び防虫忌避剤の取換え等を行うこと。

5 安全管理

- (1) 作業現場は、一般供用中の公園であり、本作業に起因する事故のないように十分に注意すると共に、公園利用者及び公園便益施設等に薬剤、清掃用水等を飛散させることのないよう必要な事故防止策を講じること。
- (2) 万一事故があった場合は、受注者においてすべて処理すると共に、速やかにその状況及び結果を担当者に報告すること。
- (3) 本作業にかかる車両の公園への出入りは、必要最小限とし、出入時以外は、作業中であっても施錠するなど、入口（車止）の管理を十分に行うこと。また、鍵がなくなっている状態を発見した場合は、担当者に報告すること。
- (4) 作業中の立入禁止措置、安全対策を行うこと。

6 作業写真

作業写真は、工程や箇所ごとに、作業前・作業中及び作業後を1組とし、撮影すること。

7 その他

- (1) 作業箇所の便所は、別途、毎日の便所清掃業務委託を行っている。本作業は事前清掃及び残留噴霧処理と現場での作業に時間を要するものであるため、清掃業者と連絡を取り、両者の工程に支障のないようにすること。
- (2) 事前清掃及び残留噴霧処理の中で、排水等の作業を行うことがあるが、便所の詰り等が発生した際には受託者の責任において適切な処置を取ること。
- (3) 受託者は、作業従事者に対し、作業中、施設や物品等を破損することがないように、細心の注意をもって作業するよう指導すること。作業の実施に際して器物破損等の損害を生じさせた場合は、受託者の責任において修繕等の適切な処置を取ること。
- (4) 作業時間は原則として平日の午前9時から午後5時の間とする。

8 委託料の支払い

提出された作業写真帳、作業報告書を担当者が確認したのち、受注者の請求に基づき、支払うものとする。

9 本仕様書に定めがない事項の処理については、別途協議する。

注 本仕様について不明な点がある場合は、契約課の指示に従ってください。

箇所図

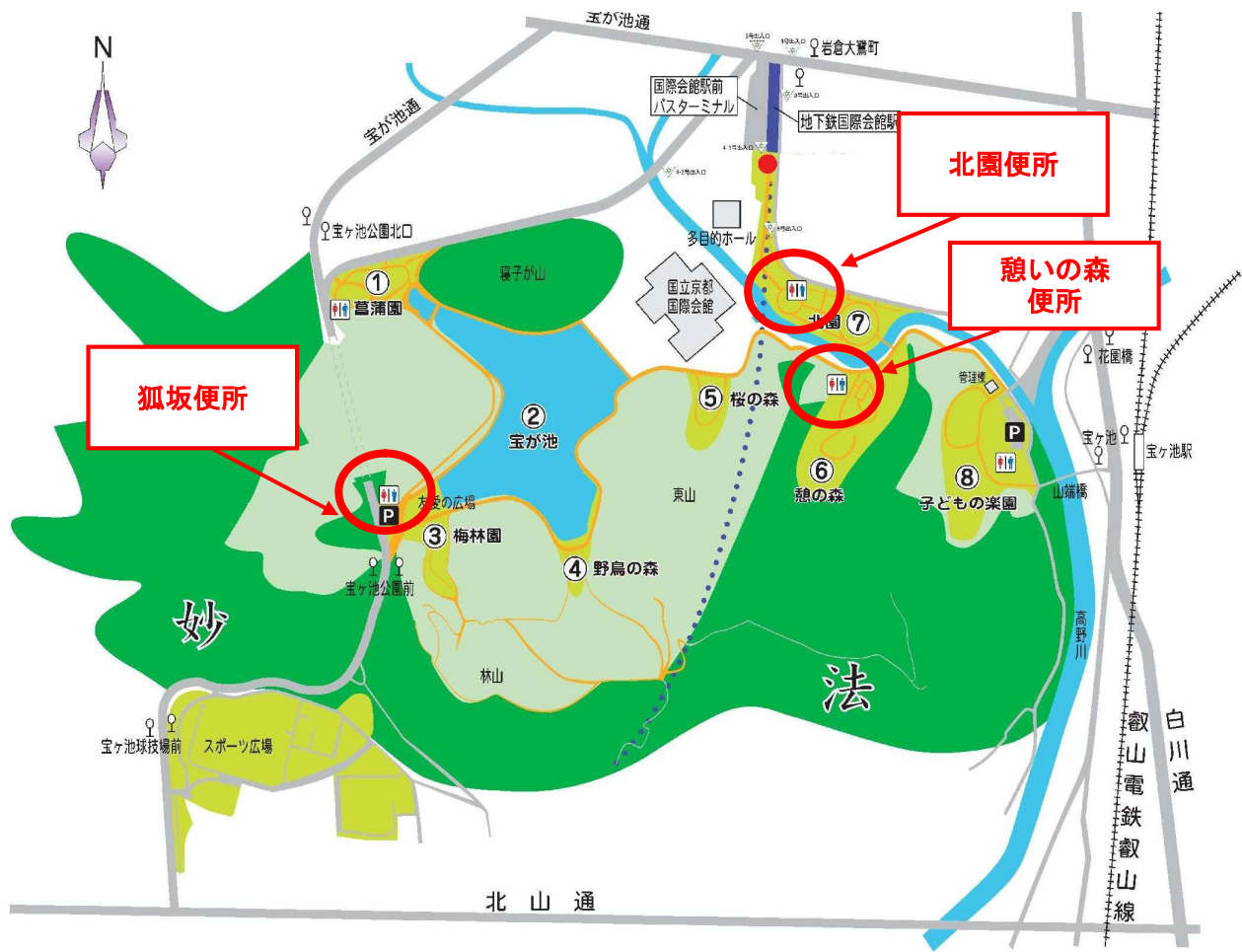

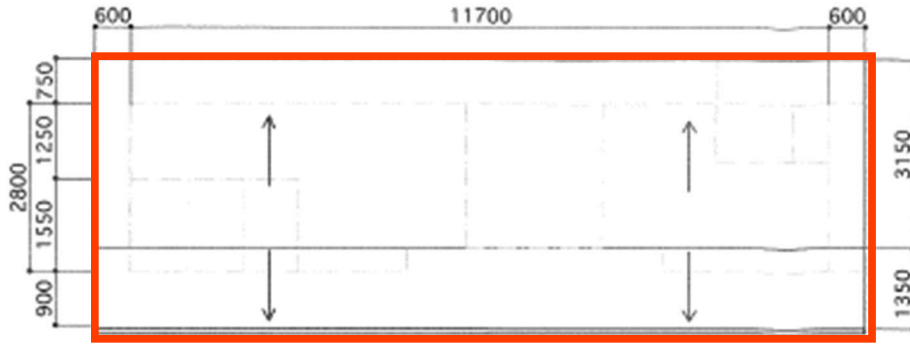

屋根伏せ図 1/100

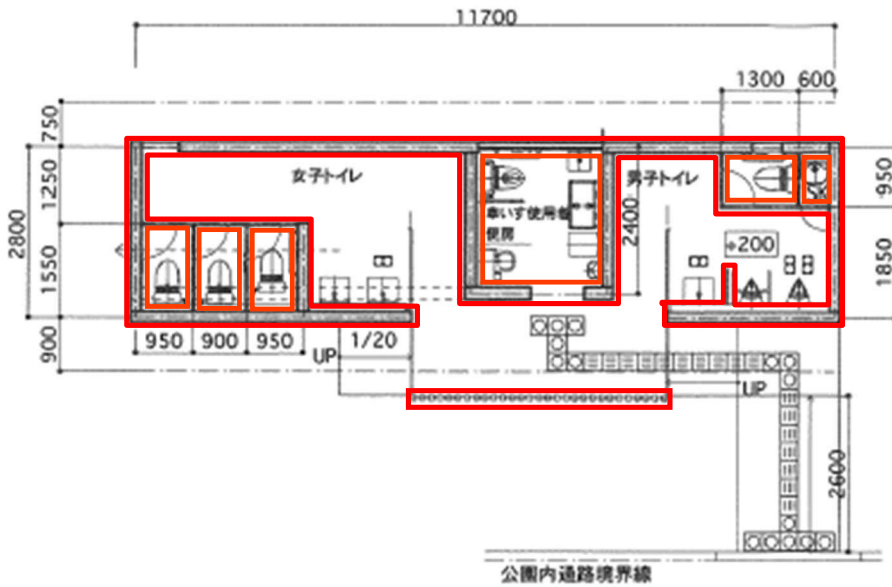

立面図



南立面図

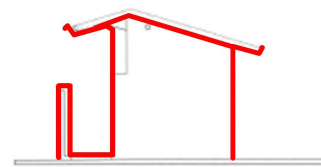

東立面図

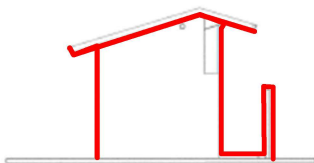

西立面図



北立面図

6+6合わせガラス

憩いの森便所

平面図

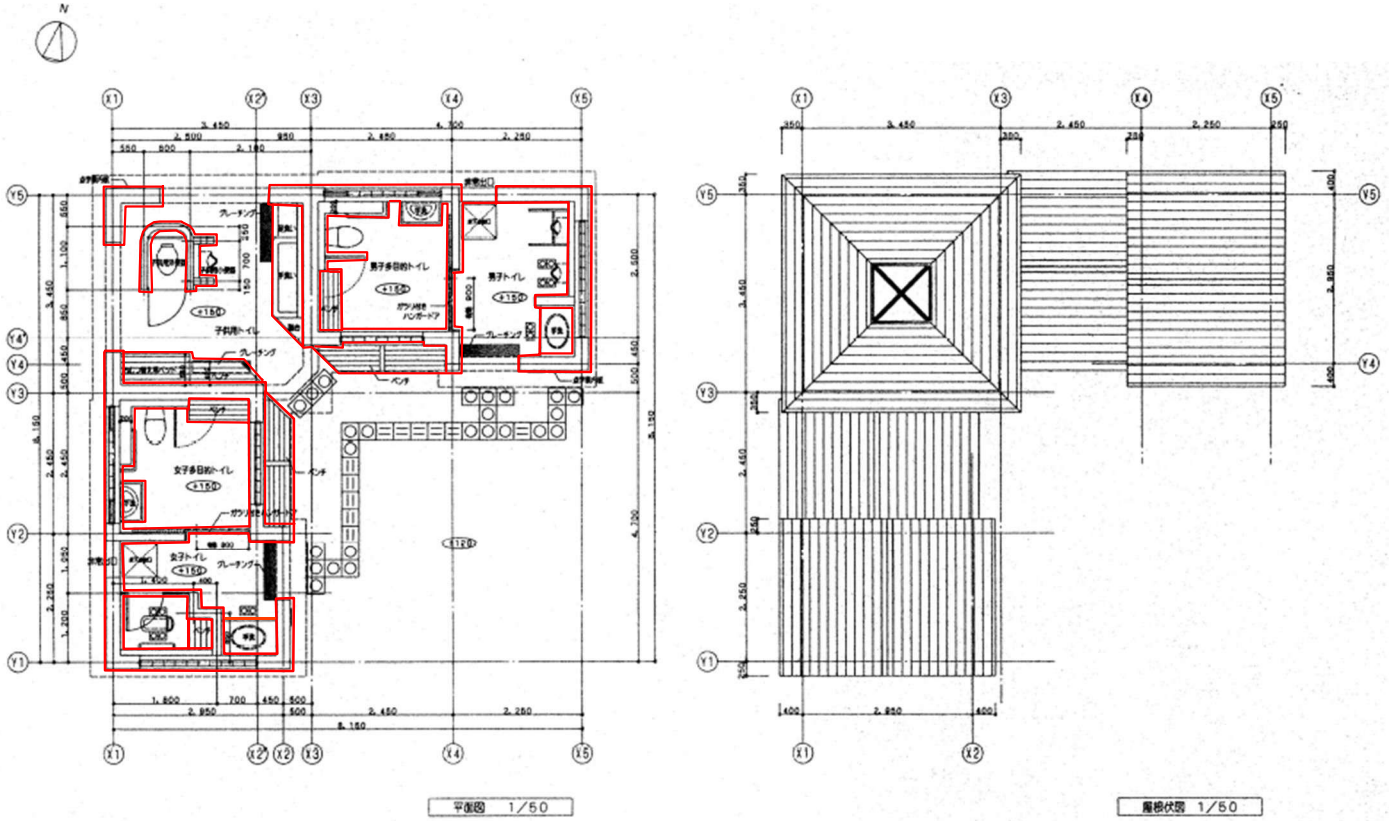

断面図

