積算基準	土木
現場中間検査	不要
工場等派遣中間検査	不要
樹木保険加入	不要

工　事　設　計　書

事　業　年　度	令和 8年度		
設　計　年　月	令和　年　月		
予　算　科　目	款	項	目　　節
工　事　場　所	京都市北区平野宮本町他地内		
路線名又は河川名等			
工　　事　　名	舗装道補修工事（西第三緯11号線他）		
工　　期	契約日の翌日から令和 9年 3月15日まで		
事　業　課（所）名	北部土木みどり事務所	単価使用年月	令和　年　月
工　事　番　号		歩掛適用年月	令和　年　月
変　更　回　数		基準適用年月	令和　年　月
主　　工　　種		単　価　地　区	
前　払　金　支　出		調　整　区　分	

京都市　建設局

チェック欄	

京都市

工 事 概 要

施工箇所				工区	3
舗装工	m2	768	排水構造物工	式	1
縁石工	m	59	防護柵工	m	38
区画線工	式	1			

施 工 理 由

本工事は、一般市道西第三緯11号線･上賀茂211号線･東上総通において、舗装の補修を行い、通行車両等の安全の向上を図るものである。

			設計額		請負額	
			金額	増減額	金額	増減額
工事費		前回	円	円	円	円
		今回	円		円	
内訳	工事価格	前回	円	円	円	円
		今回	円		円	
	消費税相当額	前回	円	円	円	円
		今回	円		円	
支給品費		前回	円	円	円	円
		今回	円		円	

京都市　建設局

積算参考資料（間接費補正一覧）

単価使用年月	2026年10月	
歩掛適用年月	2026年10月	
基準適用年月	2026年10月	
単価地区	2601：Ⅰ地区	
調整区分	単独工事	
共通仮設費（率計上）		
主たる工種	06:舗装工事	
施工地域等補正	大都市（２）	1.5
ＩＣＴ施工補正	補正なし	1.0
週休２日補正	補正なし	1.00
現場管理費		
施工地域等補正	大都市（２）	1.2
ＩＣＴ施工補正	補正なし	1.0
週休２日補正	補正なし	1.00
一般管理費		
前払金支出割合による補正	補正を行わない	1.00
財団法人等による補正	補正を行わない	1.00
契約保証に係る補正率	金銭的保証	0.04%

見積参考資料（細別単価）

積算で採用した見積等の単価は下表のとおりです。

工種	種別	細別	規格・条件	単位	単価(円)	備考
道路土工	残土処理工	残土等処分 【1工区】【2工区】【3工区】	廃路盤材	m3	7,140	処分費

設計内訳書（本01）

工事名	舗装道補修工事（西第三緯11号線他）	事業区分 工事区分	道路維持･修繕 道路修繕

工事区分・工種・種別・細別	規格	単位	数量	単価	金額	数量・金額増減	摘要
道路修繕		式	1				
道路土工		式	1				
残土処理工		式	1				
廃路盤材運搬 【1工区】【2工区】【3工区】	廃路盤材	m3	7				単　1号 10km以上20km未満
残土等処分 【1工区】【2工区】【3工区】	廃路盤材	m3	7				単　2号
舗装工		式	1				
舗装打換え工 【1工区】		式	1				
舗装版切断	舗装版種別:ｱｽﾌｧﾙﾄ舗装版,ｱｽﾌｧﾙﾄ舗装版厚:15cm以下	m	33				単　3号
舗装版破砕(急速施工)	舗装版種別:ｱｽﾌｧﾙﾄ舗装版,舗装版厚:9cm	m2	500				単　4号 直接掘削積込
殻運搬	殻種別:舗装版破砕	m3	45				単　5号 17.5km以下
殻処分	殻種別:ｱｽﾌｧﾙﾄ殻	m3	45				単　6号
不陸整正 (急速施工)	補足材:再生粒度調整砕石RM-30,平均t=3cm	m2	500				単　7号 材料含む
基層 (急速施工)	材料種類:再生粗粒度ｱｽｺﾝ(20),舗装厚:50mm,平均幅員:3.0m超	m2	500				単　8号

京都市

設計内訳書（本01）

工事名	舗装道補修工事（西第三緯11号線他）	事業区分 工事区分	道路維持･修繕 道路修繕

工事区分・工種・種別・細別	規格	単位	数量	単価	金額	数量・金額増減	摘要
ｵｰﾊﾞｰﾚｲ工 【1工区】		式	1				
表層(車道･路肩部)	材料種類:再生密粒度ｱｽｺﾝ(13),舗装厚:40mm,平均幅員:3.0m超	m2	500				単　9号
舗装打換え工 【3工区】		式	1				
舗装版切断	舗装版種別:ｱｽﾌｧﾙﾄ舗装版,ｱｽﾌｧﾙﾄ舗装版厚:15cm以下	m	130				単　10号
舗装版破砕(急速施工)	舗装版種別:ｱｽﾌｧﾙﾄ舗装版,舗装版厚:9cm	m2	209				単　11号 直接掘削積込
殻運搬	殻種別:舗装版破砕	m3	19				単　12号 17.5km以下
殻処分	殻種別:ｱｽﾌｧﾙﾄ殻	m3	19				単　13号
不陸整正 (急速施工)	補足材:再生粒度調整砕石RM-30,平均t=3cm	m2	209				単　14号 材料含む
基層 (急速施工)	材料種類:再生粗粒度ｱｽｺﾝ(20),舗装厚:50mm,平均幅員:3.0m超	m2	209				単　15号
ｵｰﾊﾞｰﾚｲ工 【3工区】		式	1				
表層(車道･路肩部)	材料種類:再生密粒度ｱｽｺﾝ(13),舗装厚:40mm,平均幅員:3.0m超	m2	209				単　16号
ｱｽﾌｧﾙﾄ舗装工 【2工区】		式	1				
舗装版切断 (歩道部)	舗装版種別:ｱｽﾌｧﾙﾄ舗装版,ｱｽﾌｧﾙﾄ舗装版厚:15cm以下	m	8				単　17号

京都市

設計内訳書（本01）

工事名	舗装道補修工事（西第三緯11号線他）	事業区分 工事区分	道路維持･修繕 道路修繕

工事区分・工種・種別・細別	規格	単位	数量	単価	金額	数量・金額増減	摘要
舗装版切断 （車道部）	舗装版種別:ｱｽﾌｧﾙﾄ舗装版,ｱｽﾌｧﾙﾄ舗装版厚:15cmを超え30cm以下	m	30				単　18号
舗装版破砕 （歩道部）	舗装版種別:ｱｽﾌｧﾙﾄ舗装版,舗装版厚:5cm	m2	56				単　19号
舗装版破砕 （車道部）	舗装版種別:ｱｽﾌｧﾙﾄ舗装版,舗装版厚:22cm	m2	3				単　20号
殻運搬	殻種別:舗装版破砕	m3	4				単　21号 3.0km以下
殻処分	殻種別:ｱｽﾌｧﾙﾄ殻	m3	4				単　22号
不陸整正(歩道部)	補足材:再生ｸﾗｯｼｬﾗﾝRC-30,平均t=2cm	m2	27				単　23号 材料含む
下層路盤(歩道部) (歩車ﾌﾞﾛ背面部･地先前面部)	路盤材種類:再生ｸﾗｯｼｬﾗﾝ RC-30,仕上り厚:100mm	m2	29				単　24号
表層(歩道部)	材料種類:再生細粒度ｱｽｺﾝ(13),舗装厚:50mm,平均幅員:1.4m以上	m2	56				単　25号
表層(車道･路肩部) (歩車道境界ﾌﾞﾛｯｸ前面)	材料種類:再生密粒度ｱｽｺﾝ(13),舗装厚:50mm,平均幅員:1.4m未満(1層当り平均仕上り厚50mm以下)	m2	3				単　26号
排水構造物工		式	1				
側溝工 【1工区】【3工区】		式	1				
L型側溝	京都市型2号	m	129				単　27号
集水桝･ﾏﾝﾎｰﾙ工		式	1				

設計内訳書（本01）

工事名	舗装道補修工事（西第三緯11号線他）	事業区分 工事区分	道路維持･修繕 道路修繕

工事区分・工種・種別・細別	規格	単位	数量	単価	金額	数量・金額増減	摘要
車道桝天端改修 【1工区】【3工区】	ｸﾞﾚｰﾁﾝｸﾞ蓋(T-25,400×500桝用,すべり止め110°開閉式,細目)	箇所	8				単　28号 枠,ｺﾝ,削孔,差筋,目地,A塊含む
歩道桝天端改修 【2工区】	ｸﾞﾚｰﾁﾝｸﾞ蓋(T-14,400×400桝用,すべり止め110°開閉式,細目)	箇所	3				単　29号 型枠,ｺﾝ,削孔,差筋含む
縁石工 【2工区】		式	1				
作業土工		式	1				
床掘り	土質:土砂	m3	10				単　30号 小規模
埋戻し	土質区分:土砂,土質:土砂	m3	6				単　31号 小規模
縁石工		式	1				
歩車道境界ﾌﾞﾛｯｸ (一般部)	ﾌﾞﾛｯｸ規格:A種(150/170×200×600)	m	27				単　32号 砕石,基礎ｺﾝ,型枠,埋戻ｺﾝ含む
歩車道境界ﾌﾞﾛｯｸ (横断部)	ﾌﾞﾛｯｸ規格:京都市80型	m	2				単　33号 砕石,基礎ｺﾝ,型枠,埋戻ｺﾝ含む
歩車道境界ﾌﾞﾛｯｸ (段差部)	ﾌﾞﾛｯｸ規格:JIS PL-5A 段差用	m	1				単　34号 砕石,基礎ｺﾝ,型枠,埋戻ｺﾝ含む
地先境界ﾌﾞﾛｯｸ	ﾌﾞﾛｯｸ規格:C種(150×150×600)	m	29				単　35号 砕石,基礎ｺﾝ,型枠含む
防護柵工 【2工区】		式	1				
防止柵工		式	1				

京都市

設計内訳書（本01）

工事名	舗装道補修工事（西第三緯11号線他）	事業区分 工事区分	道路維持･修繕 道路修繕

工事区分・工種・種別・細別	規格	単位	数量	単価	金額	数量・金額増減	摘要
転落(横断)防止柵 (横断防止柵)	柵高:0.8m,作業区分:ﾌﾟﾚｷｬｽﾄｺﾝｸﾘｰﾄﾌﾞﾛｯｸ建込	m	36				単　36号
転落(横断)防止柵 (転落防止柵)	柵高:1.1m,作業区分:ｺﾝｸﾘｰﾄ建込	m	2				単　37号
ｺﾝｸﾘｰﾄ削孔 (転落防止柵設置) (ｺﾝｸﾘｰﾄ穿孔機)	削孔径:100mm,削孔深:200mm	孔	2				単　38号
作業土工		式	1				
床掘り	土質:土砂	m3	6				単　39号 小規模
埋戻し	土質区分:土砂,土質:土砂	m3	4				単　40号 小規模
区画線工		式	1				
区画線工		式	1				
溶融式区画線 【1工区】【3工区】 (白,実線15cm)	施工方法区分:溶融式手動,規格･仕様区分:実線 15cm,塗布厚:厚1.5mm,排水性舗装:無し	m	150				単　41号
溶融式区画線 【1工区】【3工区】 (白,実線45cm)	施工方法区分:溶融式手動,規格･仕様区分:実線 45cm,塗布厚:厚1.5mm,排水性舗装:無し	m	3				単　42号
溶融式区画線 【1工区】 (白,止まれ)	施工方法区分:溶融式手動,規格･仕様区分:矢印･記号･文字 15cm換算,塗布厚:厚1.5mm,排水性舗装:無し	箇所	1				単　43号 18.64m(15cm換算延長)
道路付属施設工 【2工区】		式	1				
道路付属物工		式	1				

京都市

設計内訳書（本01）

工事名	舗装道補修工事（西第三緯11号線他）	事業区分 工事区分	道路維持･修繕 道路修繕

工事区分・工種・種別・細別	規格	単位	数量	単価	金額	数量・金額増減	摘要
車線分離標	車線分離標規格:本体(柱)径Φ80ﾍﾞｰｽ径Φ250高400,施工区分:着脱式(穿孔式･3本脚),施工規模:10本未満	本	3				単　44号
構造物撤去工		式	1				
防護柵撤去工 【2工区】		式	1				
防護柵(横断･転落防止柵)撤去 (横断防止柵)	ﾌﾟﾚｷｬｽﾄｺﾝｸﾘｰﾄﾌﾞﾛｯｸ建込	m	27				単　45号
防護柵(横断･転落防止柵)撤去 (転落防止柵)	ｺﾝｸﾘｰﾄ建込	m	2				単　46号
構造物取壊し工 【1工区】【2工区】【3工区】		式	1				
ｺﾝｸﾘｰﾄ構造物取壊し	構造物区分:無筋構造物,工法区分:機械施工	m3	7				単　47号
運搬処理工		式	1				
殻運搬 【1工区】【3工区】	殻種別:ｺﾝｸﾘｰﾄ殻(無筋)	m3	6				単　48号 34.3km以下
殻運搬 【2工区】	殻種別:ｺﾝｸﾘｰﾄ殻(無筋)	m3	2				単　49号 41.3km以下
殻処分 【1工区】【3工区】	殻種別:ｺﾝｸﾘｰﾄ殻(無筋)	m3	6				単　50号
殻処分 【2工区】	殻種別:ｺﾝｸﾘｰﾄ殻(無筋)	m3	2				単　51号
現場発生品運搬 【1工区】【3工区】	発生材種類:桝蓋	t	0.33				単　52号 9.0km以下,運搬,積込,荷卸含む

設計内訳書（本01）

工事名	舗装道補修工事（西第三緯11号線他）	事業区分 工事区分	道路維持･修繕 道路修繕

工事区分・工種・種別・細別	規格	単位	数量	単価	金額	数量・金額増減	摘要
現場発生品運搬 【2工区】	発生材種類:桝蓋,柵	t	0.34				単　53号 14.0km以下,運搬,積込,荷卸含む
ｽｸﾗｯﾌﾟ 【1工区】【3工区】	ﾍﾋﾞｰH2	t	-0.33				単　54号
ｽｸﾗｯﾌﾟ 【2工区】	ﾍﾋﾞｰH2	t	-0.34				単　55号
仮設工		式	1				
交通管理工		式	1				
交通誘導警備員	交通誘導警備員B	人日	49				単　56号
直接工事費		式	1				
共通仮設		式	1				
共通仮設費（率計上）		式	1				
純工事費		式	1				
現場管理費		式	1				
工事原価		式	1				
一般管理費等		式	1				

京都市

設計内訳書（本01）

工事名	舗装道補修工事（西第三緯11号線他）	事業区分 工事区分	道路維持･修繕 道路修繕

工事区分・工種・種別・細別	規格	単位	数量	単価	金額	数量・金額増減	摘要
工事価格		式	1				
消費税額及び地方消費税額		式	1				
工事費計		式	1				

京都市

１次単価表

単価使用年月	2026.10
歩掛適用年月	2026.10
労務調整係数	1.000-00000　0.0　0

単　1号	廃路盤材運搬 【1工区】【2工区】【3工区】	廃路盤材	単位	m3	単位数量	1	単価	

名称・規格	条件	単位	数量	単価	金額	摘要
廃路盤材運搬 DY1411	機械積込,有,10km以上20km未満	m3	1			単　57号 60-01-12
合計						
単価						円／m3

１次単価表

単価使用年月	2026.10
歩掛適用年月	2026.10
労務調整係数	1.000-00000　0.0　0

単　2号	残土等処分 【1工区】【2工区】【3工区】	廃路盤材	単位	m3	単位数量	1	単価	

名称・規格	条件	単位	数量	単価	金額	摘要
残土等処分 CB210560		m3	1			02-01-02
合計						
単価						円／m3

１次単価表

単価使用年月	2026.10
歩掛適用年月	2026.10
労務調整係数	1.000-00000　0.0　0

単　3号	舗装版切断	舗装版種別:ｱｽﾌｧﾙﾄ舗装版,ｱｽﾌｧﾙﾄ舗装版厚:15cm以下	単位	m	単位数量	1	単価	

名称・規格	条件	単位	数量	単価	金額	摘要
舗装版切断 CB430510	ｱｽﾌｧﾙﾄ舗装版,15cm以下,全ての費用	m	1			04-03-03
合計						
単価						円／m

１次単価表

単価使用年月	2026.10
歩掛適用年月	2026.10
労務調整係数	1.000-00000　0.0　0

単　4号	舗装版破砕(急速施工)	舗装版種別:ｱｽﾌｧﾙﾄ舗装版,舗装版厚:9cm	単位	m2	単位数量	1	単価	

名称・規格	条件	単位	数量	単価	金額	摘要
直接掘削積込 WB430610	舗装版のみの打換え,40cm以下,有	m2	1			単　58号 04-03-04
合計						
単価						円／m2

１次単価表

単価使用年月	2026.10
歩掛適用年月	2026.10
労務調整係数	1.000-00000　0.0　0

単　5号	殻運搬	殻種別:舗装版破砕	単位	m3	単位数量	1	単価	

名称・規格	条件	単位	数量	単価	金額	摘要
殻運搬 CB227010	舗装版破砕,機械(対策不要厚15cm超)又は必要,有り,17.5km以下,全ての費用	m3	1			02-02-25
合計						
単価						円／m3

１次単価表

単価使用年月	2026.10
歩掛適用年月	2026.10
労務調整係数	1.000-00000　0.0　0

単　6号	殻処分	殻種別:ｱｽﾌｧﾙﾄ殻	単位	m3	単位数量	1	単価	

名称・規格	条件	単位	数量	単価	金額	摘要
処分費(m3) WB020051		m3	1			単　59号 01-14-01
合計						
単価						円／m3

１次単価表

単価使用年月	2026.10
歩掛適用年月	2026.10
労務調整係数	1.000-00000　0.0　0

単　7号	不陸整正 (急速施工)	補足材:再生粒度調整砕石RM-30,平均t=3cm	単位	m2	単位数量	100	単価	

名称・規格	条件	単位	数量	単価	金額	摘要
不陸整正 (路床又は路盤の補足材敷均転圧) WB430630	1000m2未満,舗装版のみの打換え,有	m2	100			単　60号 04-03-04
材料費(m3) WB020013		m3	3.81			単　61号 01-14-01
合計						
単価						円／m2

１次単価表

単価使用年月	2026.10
歩掛適用年月	2026.10
労務調整係数	1.000-00000　0.0　0

単　8号	基層 (急速施工)	材料種類:再生粗粒度ｱｽｺﾝ(20),舗装厚:50mm,平均幅員:3.0m超	単位	m2	単位数量	1	単価	

名称・規格	条件	単位	数量	単価	金額	摘要
舗装の敷均し転圧 WB430650	1000m2未満,舗装版のみの打換え,再生粗粒度ｱｽｺﾝ(20),1層,50mm,有	m2	1			単　62号 04-03-04
合計						
単価						円／m2

１次単価表

単価使用年月	2026.10
歩掛適用年月	2026.10
労務調整係数	1.000-00000　0.0　0

単　9号	表層(車道･路肩部)	材料種類:再生密粒度ｱｽｺﾝ(13),舗装厚:40mm,平均幅員:3.0m超	単位	m2	単位数量	1	単価	

名称・規格	条件	単位	数量	単価	金額	摘要
表層(車道･路肩部) CB410260	3.0m超,40mm,再生密粒度ｱｽｺﾝ(13),ﾀｯｸｺｰﾄ PK-4,全ての費用	m2	1			04-01-02
合計						
単価						円／m2

１次単価表

単価使用年月	2026.10
歩掛適用年月	2026.10
労務調整係数	1.000-00000　0.0　0

単　10号	舗装版切断	舗装版種別:ｱｽﾌｧﾙﾄ舗装版,ｱｽﾌｧﾙﾄ舗装版厚:15cm以下	単位	m	単位数量	1	単価	

名称・規格	条件	単位	数量	単価	金額	摘要
舗装版切断 CB430510	ｱｽﾌｧﾙﾄ舗装版,15cm以下,全ての費用	m	1			04-03-03
合計						
単価						円／m

１次単価表

単価使用年月	2026.10
歩掛適用年月	2026.10
労務調整係数	1.000-00000　0.0　0

単　11号	舗装版破砕(急速施工)	舗装版種別:ｱｽﾌｧﾙﾄ舗装版,舗装版厚:9cm	単位	m2	単位数量	1	単価	

名称・規格	条件	単位	数量	単価	金額	摘要
直接掘削積込 WB430610	舗装版のみの打換え,40cm以下,有	m2	1			単　63号 04-03-04
合計						
単価						円／m2

１次単価表

単価使用年月	2026.10
歩掛適用年月	2026.10
労務調整係数	1.000-00000　0.0　0

単　12号	殻運搬	殻種別:舗装版破砕	単位	m3	単位数量	1	単価	

名称・規格	条件	単位	数量	単価	金額	摘要
殻運搬 CB227010	舗装版破砕,機械(対策不要厚15cm超)又は必要,有り,17.5km以下,全ての費用	m3	1			02-02-25
合計						
単価						円／m3

１次単価表

単価使用年月	2026.10
歩掛適用年月	2026.10
労務調整係数	1.000-00000　0.0　0

単　13号	殻処分	殻種別:ｱｽﾌｧﾙﾄ殻	単位	m3	単位数量	1	単価	

名称・規格	条件	単位	数量	単価	金額	摘要
処分費(m3) WB020051		m3	1			単　59号 01-14-01
合計						
単価						円／m3

１次単価表

単価使用年月	2026.10
歩掛適用年月	2026.10
労務調整係数	1.000-00000　0.0　0

単　14号	不陸整正 (急速施工)	補足材:再生粒度調整砕石RM-30,平均t=3cm	単位	m2	単位数量	100	単価	

名称・規格	条件	単位	数量	単価	金額	摘要
不陸整正 (路床又は路盤の補足材敷均転圧) WB430630	1000m2未満,舗装版のみの打換え,有	m2	100			単　64号 04-03-04
材料費(m3) WB020013		m3	3.81			単　61号 01-14-01
合計						
単価						円／m2

１次単価表

単価使用年月	2026.10
歩掛適用年月	2026.10
労務調整係数	1.000-00000　0.0　0

単　15号	基層 (急速施工)	材料種類:再生粗粒度ｱｽｺﾝ(20),舗装厚:50mm,平均幅員:3.0m超	単位	m2	単位数量	1	単価	

名称・規格	条件	単位	数量	単価	金額	摘要
舗装の敷均し転圧 WB430650	1000m2未満,舗装版のみの打換え,再生粗粒度ｱｽｺﾝ(20),1層,50mm,有	m2	1			単　65号 04-03-04
合計						
単価						円／m2

１次単価表

単価使用年月	2026.10
歩掛適用年月	2026.10
労務調整係数	1.000-00000　0.0　0

単　16号	表層(車道･路肩部)	材料種類:再生密粒度ｱｽｺﾝ(13),舗装厚:40mm,平均幅員:3.0m超	単位	m2	単位数量	1	単価	

名称・規格	条件	単位	数量	単価	金額	摘要
表層(車道･路肩部) CB410260	3.0m超,40mm,再生密粒度ｱｽｺﾝ(13),ﾀｯｸｺｰﾄ PK-4,全ての費用	m2	1			04-01-02
合計						
単価						円／m2

１次単価表

単価使用年月	2026.10
歩掛適用年月	2026.10
労務調整係数	1.000-00000　0.0　0

単　17号	舗装版切断 (歩道部)	舗装版種別:ｱｽﾌｧﾙﾄ舗装版,ｱｽﾌｧﾙﾄ舗装版厚:15cm以下	単位	m	単位数量	1	単価	

名称・規格	条件	単位	数量	単価	金額	摘要
舗装版切断 CB430510	ｱｽﾌｧﾙﾄ舗装版,15cm以下,全ての費用	m	1			04-03-03
合計						
単価						円／m

１次単価表

単価使用年月	2026.10
歩掛適用年月	2026.10
労務調整係数	1.000-00000　0.0　0

単　18号	舗装版切断 (車道部)	舗装版種別:ｱｽﾌｧﾙﾄ舗装版,ｱｽﾌｧﾙﾄ舗装版厚:15cmを超え30cm以下	単位	m	単位数量	1	単価	

名称・規格	条件	単位	数量	単価	金額	摘要
舗装版切断 CB430510	ｱｽﾌｧﾙﾄ舗装版,15cmを超え30cm以下,全ての費用	m	1			04-03-03
合計						
単価						円／m

１次単価表

単価使用年月	2026.10
歩掛適用年月	2026.10
労務調整係数	1.000-00000　0.0　0

単　19号	舗装版破砕 (歩道部)	舗装版種別:ｱｽﾌｧﾙﾄ舗装版,舗装版厚:5cm	単位	m2	単位数量	1	単価	

名称・規格	条件	単位	数量	単価	金額	摘要
舗装版破砕 CB430310	ｱｽﾌｧﾙﾄ舗装版,無し,必要,15cm以下,有り,全ての費用	m2	1			04-03-02
合計						
単価						円／m2

１次単価表

単価使用年月	2026.10
歩掛適用年月	2026.10
労務調整係数	1.000-00000　0.0　0

単　20号	舗装版破砕 (車道部)	舗装版種別:ｱｽﾌｧﾙﾄ舗装版,舗装版厚:22cm	単位	m2	単位数量	1	単価	

名称・規格	条件	単位	数量	単価	金額	摘要
舗装版破砕 CB430310	ｱｽﾌｧﾙﾄ舗装版,無し,必要,15cmを超え35cm以下,有り,全ての費用	m2	1			04-03-02
合計						
単価						円／m2

１次単価表

単価使用年月	2026.10
歩掛適用年月	2026.10
労務調整係数	1.000-00000　0.0　0

単　21号	殻運搬	殻種別:舗装版破砕	単位	m3	単位数量	1	単価	

名称・規格	条件	単位	数量	単価	金額	摘要
殻運搬 CB227010	舗装版破砕,機械(対策不要厚15cm超)又は必要,有り,3.0km以下,全ての費用	m3	1			02-02-25
合計						
単価						円／m3

１次単価表

単価使用年月	2026.10
歩掛適用年月	2026.10
労務調整係数	1.000-00000　0.0　0

単　22号	殻処分	殻種別:ｱｽﾌｧﾙﾄ殻	単位	m3	単位数量	1	単価	

名称・規格	条件	単位	数量	単価	金額	摘要
処分費(m3) WB020051		m3	1			単　66号 01-14-01
合計						
単価						円／m3

１次単価表

単価使用年月	2026.10
歩掛適用年月	2026.10
労務調整係数	1.000-00000　0.0　0

単　23号	不陸整正(歩道部)	補足材:再生ｸﾗｯｼｬﾗﾝRC-30,平均t=2cm	単位	m2	単位数量	100	単価	

名称・規格	条件	単位	数量	単価	金額	摘要
不陸整正		m2	100			歩道部,平均幅員1.4m 以上3.1m未満
材料費(m3) WB020013		m3	2.54			単　67号 01-14-01
合計						
単価						円／m2

１次単価表

単価使用年月	2026.10
歩掛適用年月	2026.10
労務調整係数	1.000-00000　0.0　0

単　24号	下層路盤(歩道部) (歩車ﾌﾞﾛ背面部･地先前面部)	路盤材種類:再生ｸﾗｯｼｬﾗﾝ RC-30,仕上り厚:100mm	単位	m2	単位数量	1	単価	

名称・規格	条件	単位	数量	単価	金額	摘要
下層路盤(歩道部) CB410031	100mm,1層施工,再生ｸﾗｯｼｬﾗﾝ RC-30,全ての費用	m2	1			04-01-01
合計						
単価						円／m2

１次単価表

単価使用年月	2026.10
歩掛適用年月	2026.10
労務調整係数	1.000-00000　0.0　0

単　25号	表層(歩道部)	材料種類:再生細粒度ｱｽｺﾝ(13),舗装厚:50mm,平均幅員:1.4m以上	単位	m2	単位数量	1	単価	

名称・規格	条件	単位	数量	単価	金額	摘要
表層(歩道部) CB410261	1.4m以上,50mm,再生細粒度ｱｽｺﾝ(13),ﾌﾟﾗｲﾑｺｰﾄ PK-3,全ての費用	m2	1			04-01-02
合計						
単価						円／m2

１次単価表

単価使用年月	2026.10
歩掛適用年月	2026.10
労務調整係数	1.000-00000　0.0　0

単　26号	表層(車道･路肩部) (歩車道境界ﾌﾞﾛｯｸ前面)	材料種類:再生密粒度ｱｽｺﾝ(13),舗装厚:50mm,平均幅員:1.4m未満(1層当り平均仕上り厚50mm以下)	単位	m2	単位数量	1	単価	

名称・規格	条件	単位	数量	単価	金額	摘要
表層(車道･路肩部) CB410260	1.4m未満(仕上厚50mm以下),50mm,再生密粒度ｱｽｺﾝ(13),ﾀｯｸｺｰﾄ PK-4,全ての費用	m2	1			04-01-02
合計						
単価						円／m2

１次単価表

単価使用年月	2026.10
歩掛適用年月	2026.10
労務調整係数	1.000-00000　0.0　0

単　27号	L型側溝	京都市型2号	単位	m	単位数量	10	単価	

名称・規格	条件	単位	数量	単価	金額	摘要
ﾌﾟﾚｷｬｽﾄL形側溝(製品長 0.6m/個) CB222710	据付,無し,各種,全ての費用	m	10			02-02-10
合計						
単価						円／m

１次単価表

単価使用年月	2026.10
歩掛適用年月	2026.10
労務調整係数	1.000-00000　0.0　0

単　28号	車道桝天端改修 【1工区】【3工区】	ｸﾞﾚｰﾁﾝｸﾞ蓋(T-25,400×500桝用,すべり止め110°開閉式,細目)	単位	箇所	単位数量	10	単価	

名称・規格	条件	単位	数量	単価	金額	摘要
型枠 CB240210	一般型枠,小型構造物	m2	3.2			02-04-02
ｺﾝｸﾘｰﾄ CB240010	小型構造物,人力打設,18-8-25(高炉),一般養生,有り,全ての費用	m3	0.37			02-04-01
ｺﾝｸﾘｰﾄ削孔(電動ﾊﾝﾏﾄﾞﾘﾙ) CB224410	30mm以上200mm未満	孔	70			02-02-15
鉄筋工 加工･組立 WB240750	加工･組立,差筋および杭頭処理,SD345 D13,標準	t	0.01			単　68号 02-04-04
瀝青繊維質目地板 厚10mm Z004152001		m2	2			
蓋版 WB821430	据付け,無し,蓋版(各種),40を超え170kg/枚以下,無し,無し	枚	10			単　69号 06-01-06
縁塊設置(第2号雨水桝) DY1109	2号雨水桝縁塊ﾌﾞﾛｯｸ(A塊)	箇所	10			単　70号 60-01-71
合計						
単価						円／箇所

１次単価表

単価使用年月	2026.10
歩掛適用年月	2026.10
労務調整係数	1.000-00000　0.0　0

単　29号	歩道桝天端改修 【2工区】	ｸﾞﾚｰﾁﾝｸﾞ蓋(T-14,400×400桝用,すべり止め110°開閉式,細目)	単位	箇所	単位数量	10	単価	

名称・規格	条件	単位	数量	単価	金額	摘要
型枠 CB240210	一般型枠,小型構造物	m2	8.6			02-04-02
ｺﾝｸﾘｰﾄ CB240010	小型構造物,人力打設,18-8-25(高炉),一般養生,有り,全ての費用	m3	0.65			02-04-01
ｺﾝｸﾘｰﾄ削孔(電動ﾊﾝﾏﾄﾞﾘﾙ) CB224410	30mm以上200mm未満	孔	80			02-02-15
鉄筋工 加工･組立 WB240750	加工･組立,差筋および杭頭処理,SD345 D13,標準	t	0.01			単　68号 02-04-04
蓋版 WB821430	据付け,無し,蓋版(各種),40kg/枚以下,無し,無し	枚	10			単　71号 06-01-06
合計						
単価						円／箇所

１次単価表

単価使用年月	2026.10
歩掛適用年月	2026.10
労務調整係数	1.000-00000　0.0　0

単　30号	床掘り	土質:土砂	単位	m3	単位数量	1	単価	

名称・規格	条件	単位	数量	単価	金額	摘要
床掘り CB210030	土砂,上記以外(小規模),全ての費用	m3	1			02-01-03
合計						
単価						円／m3

１次単価表

単価使用年月	2026.10
歩掛適用年月	2026.10
労務調整係数	1.000-00000　0.0　0

単　31号	埋戻し	土質区分:土砂,土質:土砂	単位	m3	単位数量	1	単価	

名称・規格	条件	単位	数量	単価	金額	摘要
埋戻し CB210410	上記以外(小規模),土砂,全ての費用	m3	1			02-01-03
合計						
単価						円／m3

１次単価表

単価使用年月	2026.10
歩掛適用年月	2026.10
労務調整係数	1.000-00000　0.0　0

単　32号	歩車道境界ﾌﾞﾛｯｸ (一般部)	ﾌﾞﾛｯｸ規格:A種(150/170×200×600)	単位	m	単位数量	10	単価	

名称・規格	条件	単位	数量	単価	金額	摘要
歩車道境界ﾌﾞﾛｯｸ CB422510	設置,A種(150/170×200×600),再生ｸﾗｯｼｬﾗﾝ RC-40,18-8-25(高炉),有り	m	10			04-02-03
ｺﾝｸﾘｰﾄ CB240010	小型構造物,人力打設,18-8-25(高炉),一般養生,有り,全ての費用	m3	0.07			02-04-01
合計						
単価						円／m

１次単価表

単価使用年月	2026.10
歩掛適用年月	2026.10
労務調整係数	1.000-00000　0.0　0

単　33号	歩車道境界ﾌﾞﾛｯｸ (横断部)	ﾌﾞﾛｯｸ規格:京都市80型	単位	m	単位数量	10	単価	

名称・規格	条件	単位	数量	単価	金額	摘要
歩車道境界ﾌﾞﾛｯｸ CB422510	設置,各種(600mm以下､50kg未満),1.65個/m,再生ｸﾗｯｼｬﾗﾝ RC-40,18-8-25(高炉),有り	m	10			04-02-03
ｺﾝｸﾘｰﾄ CB240010	小型構造物,人力打設,18-8-25(高炉),一般養生,有り,全ての費用	m3	0.09			02-04-01
合計						
単価						円／m

１次単価表

単価使用年月	2026.10
歩掛適用年月	2026.10
労務調整係数	1.000-00000　0.0　0

単　34号	歩車道境界ﾌﾞﾛｯｸ (段差部)	ﾌﾞﾛｯｸ規格:JIS PL-5A 段差用	単位	m	単位数量	10	単価	

名称・規格	条件	単位	数量	単価	金額	摘要
歩車道境界ﾌﾞﾛｯｸ CB422510	設置,各種(600mm以下、50kg未満),1.65個/m,再生ｸﾗｯｼｬﾗﾝ RC-40,18-8-25(高炉),有り	m	10			04-02-03
ｺﾝｸﾘｰﾄ CB240010	小型構造物,人力打設,18-8-25(高炉),一般養生,有り,全ての費用	m3	0.07			02-04-01
合計						
単価						円／m

１次単価表

単価使用年月	2026.10
歩掛適用年月	2026.10
労務調整係数	1.000-00000　0.0　0

単　35号	地先境界ﾌﾞﾛｯｸ	ﾌﾞﾛｯｸ規格:C種(150×150×600)	単位	m	単位数量	1	単価	

名称・規格	条件	単位	数量	単価	金額	摘要
地先境界ﾌﾞﾛｯｸ CB422520	設置,C種(150×150×600),再生ｸﾗｯｼｬﾗﾝ RC-40,18-8-25(高炉),有り	m	1			04-02-03
合計						
単価						円／m

１次単価表

単価使用年月	2026.10
歩掛適用年月	2026.10
労務調整係数	1.000-00000　0.0　0

単　36号	転落(横断)防止柵 (横断防止柵)	柵高:0.8m,作業区分:ﾌﾟﾚｷｬｽﾄｺﾝｸﾘｰﾄﾌﾞﾛｯｸ建込	単位	m	単位数量	1	単価	

名称・規格	条件	単位	数量	単価	金額	摘要
防護柵(横断･転落防止柵)設置工 WB810760	ﾌﾟﾚｷｬｽﾄｺﾝｸﾘｰﾄﾌﾞﾛｯｸ建込,門型,3m,100m未満,無	m	1			単　72号 06-02-02
合計						
単価						円／m

１次単価表

単価使用年月	2026.10
歩掛適用年月	2026.10
労務調整係数	1.000-00000　0.0　0

単　37号	転落(横断)防止柵 (転落防止柵)	柵高:1.1m,作業区分:ｺﾝｸﾘｰﾄ建込	単位	m	単位数量	1	単価	

名称・規格	条件	単位	数量	単価	金額	摘要
防護柵(横断･転落防止柵)設置工 WB810760	ｺﾝｸﾘｰﾄ建込,門型,3m,100m未満,無	m	1			単　73号 06-02-02
合計						
単価						円／m

１次単価表

単価使用年月	2026.10
歩掛適用年月	2026.10
労務調整係数	1.000-00000　0.0　0

単　38号	ｺﾝｸﾘｰﾄ削孔 (転落防止柵設置) (ｺﾝｸﾘｰﾄ穿孔機)	削孔径:100mm,削孔深:200mm	単位	孔	単位数量	1	単価	

名称・規格	条件	単位	数量	単価	金額	摘要
ｺﾝｸﾘｰﾄ削孔(ｺﾝｸﾘｰﾄ穿孔機) CB224430	100mm以上110mm未満,200mm以上400mm以下	孔	1			02-02-15
合計						
単価						円／孔

１次単価表

単価使用年月	2026.10
歩掛適用年月	2026.10
労務調整係数	1.000-00000　0.0　0

単　39号	床掘り	土質:土砂	単位	m3	単位数量	1	単価	

名称・規格	条件	単位	数量	単価	金額	摘要
床掘り CB210030	土砂,上記以外(小規模),全ての費用	m3	1			02-01-03
合計						
単価						円／m3

１次単価表

単価使用年月	2026.10
歩掛適用年月	2026.10
労務調整係数	1.000-00000　0.0　0

単　40号	埋戻し	土質区分:土砂,土質:土砂	単位	m3	単位数量	1	単価	

名称・規格	条件	単位	数量	単価	金額	摘要
埋戻し CB210410	上記以外(小規模),土砂,全ての費用	m3	1			02-01-03
合計						
単価						円／m3

１次単価表

単価使用年月	2026.10
歩掛適用年月	2026.10
労務調整係数	1.000-00000　0.0　0

単　41号	溶融式区画線 【1工区】【3工区】 (白,実線15cm)	施工方法区分:溶融式手動,規格･仕様区分:実線 15cm,塗布厚:厚1.5mm,排水性舗装:無し	単位	m	単位数量	1	単価	

名称・規格	条件	単位	数量	単価	金額	摘要
区画線設置 WB821210	無し,溶融式手動,無し,実線 15cm,無し,1.5mm,無し,無し,含有量15～18%,白,ｱｽﾌｧﾙﾄ舗装,全ての費用	m	1			単　74号 06-01-01
合計						
単価						円／m

１次単価表

単価使用年月	2026.10
歩掛適用年月	2026.10
労務調整係数	1.000-00000　0.0　0

単　42号	溶融式区画線 【1工区】【3工区】 (白,実線45cm)	施工方法区分:溶融式手動,規格･仕様区分:実線 45cm,塗布厚:厚1.5mm,排水性舗装:無し	単位	m	単位数量	1	単価	

名称・規格	条件	単位	数量	単価	金額	摘要
区画線設置 WB821210	無し,溶融式手動,無し,実線 45cm,無し,1.5mm,無し,無し,含有量15～18%,白,ｱｽﾌｧﾙﾄ舗装,全ての費用	m	1			単　75号 06-01-01
合計						
単価						円／m

１次単価表

単価使用年月	2026.10
歩掛適用年月	2026.10
労務調整係数	1.000-00000　0.0　0

単　43号	溶融式区画線 【1工区】 (白,止まれ)	施工方法区分:溶融式手動,規格･仕様区分:矢印･記号･文字 15cm換算,塗布厚:厚1.5mm,排水性舗装:無し	単位	箇所	単位数量	1	単価	

名称・規格	条件	単位	数量	単価	金額	摘要
区画線設置 WB821210	無し,溶融式手動,無し,矢印･記号･文字 15cm換算,無し,1.5mm,無し,無し,含有量15～18%,白,ｱｽﾌｧﾙﾄ舗装,全ての費用	m	18.64			単　76号 06-01-01
合計						
単価						円／箇所

１次単価表

単価使用年月	2026.10
歩掛適用年月	2026.10
労務調整係数	1.000-00000　0.0　0

単　44号	車線分離標	車線分離標規格:本体(柱)径Φ80ﾍﾞｰｽ径Φ250高400,施工区分:着脱式(穿孔式･3本脚),施工規模:10本未満	単位	本	単位数量	1	単価	

名称・規格	条件	単位	数量	単価	金額	摘要
道路付属物設置工 (車線分離標[ﾗﾊﾞｰﾎﾟｰﾙ]設置) WB812400	着脱式(穿孔式･3本脚),手間+材料費,本体(柱)径φ80ﾍﾞｰｽ径φ250高400,10本未満,無,無	本	1			単　77号 06-02-08
合計						
単価						円／本

１次単価表

単価使用年月	2026.10
歩掛適用年月	2026.10
労務調整係数	1.000-00000　0.0　0

単　45号	防護柵(横断･転落防止柵)撤去 (横断防止柵)	ﾌﾟﾚｷｬｽﾄｺﾝｸﾘｰﾄﾌﾞﾛｯｸ建込	単位	m	単位数量	1	単価	

名称・規格	条件	単位	数量	単価	金額	摘要
防護柵(横断･転落防止柵)撤去工 WB810770	ﾌﾟﾚｷｬｽﾄｺﾝｸﾘｰﾄﾌﾞﾛｯｸ建込,門型,3m,無,無	m	1			単　78号 06-02-02
合計						
単価						円／m

１次単価表

単価使用年月	2026.10
歩掛適用年月	2026.10
労務調整係数	1.000-00000　0.0　0

単　46号	防護柵(横断･転落防止柵)撤去 (転落防止柵)	ｺﾝｸﾘｰﾄ建込	単位	m	単位数量	1	単価	

名称・規格	条件	単位	数量	単価	金額	摘要
防護柵(横断･転落防止柵)撤去工 WB810770	ｺﾝｸﾘｰﾄ建込,門型,3m,無,無	m	1			単　79号 06-02-02
合計						
単価						円／m

１次単価表

単価使用年月	2026.10
歩掛適用年月	2026.10
労務調整係数	1.000-00000　0.0　0

単　47号	ｺﾝｸﾘｰﾄ構造物取壊し	構造物区分:無筋構造物,工法区分:機械施工	単位	m3	単位数量	1	単価	

名称・規格	条件	単位	数量	単価	金額	摘要
構造物とりこわし WB824010	無筋構造物,機械施工,無し,無し,必要	m3	1			単　80号 06-01-04
合計						
単価						円／m3

１次単価表

単価使用年月	2026.10
歩掛適用年月	2026.10
労務調整係数	1.000-00000　0.0　0

単　48号	殻運搬 【1工区】【3工区】	殻種別:ｺﾝｸﾘｰﾄ殻(無筋)	単位	m3	単位数量	1	単価	

名称・規格	条件	単位	数量	単価	金額	摘要
殻運搬 CB227010	ｺﾝｸﾘｰﾄ(無筋)構造物とりこわし,機械積込,有り,34.3km以下,全ての費用	m3	1			02-02-25
合計						
単価						円／m3

１次単価表

単価使用年月	2026.10
歩掛適用年月	2026.10
労務調整係数	1.000-00000　0.0　0

単　49号	殻運搬 【2工区】	殻種別:ｺﾝｸﾘｰﾄ殻(無筋)	単位	m3	単位数量	1	単価	

名称・規格	条件	単位	数量	単価	金額	摘要
殻運搬 CB227010	ｺﾝｸﾘｰﾄ(無筋)構造物とりこわし,機械積込,有り,41.3km以下,全ての費用	m3	1			02-02-25
合計						
単価						円／m3

１次単価表

単価使用年月	2026.10
歩掛適用年月	2026.10
労務調整係数	1.000-00000　0.0　0

単　50号	殻処分 【1工区】【3工区】	殻種別:ｺﾝｸﾘｰﾄ殻(無筋)	単位	m3	単位数量	1	単価	

名称・規格	条件	単位	数量	単価	金額	摘要
処分費(m3) WB020051		m3	1			単　81号 01-14-01
合計						
単価						円／m3

１次単価表

単価使用年月	2026.10
歩掛適用年月	2026.10
労務調整係数	1.000-00000　0.0　0

単　51号	殻処分 【2工区】	殻種別:ｺﾝｸﾘｰﾄ殻(無筋)	単位	m3	単位数量	1	単価	

名称・規格	条件	単位	数量	単価	金額	摘要
処分費(m3) WB020051		m3	1			単　81号 01-14-01
合計						
単価						円／m3

１次単価表

単価使用年月	2026.10
歩掛適用年月	2026.10
労務調整係数	1.000-00000　0.0　0

単　52号	現場発生品運搬 【1工区】【3工区】	発生材種類:桝蓋	単位	t	単位数量	1	単価	

名称・規格	条件	単位	数量	単価	金額	摘要
現場発生品及び支給品運搬 CB010410	ｸﾚｰﾝ装置付通称2t積級吊能力2.9t,有り,9.0km以下	t	1			01-02-03
現場発生品及び支給品積込･荷卸 CB010420	ｸﾚｰﾝ装置付通称2t積級吊能力2.9t	t	1			01-02-03
合計						
単価						円／t

１次単価表

単価使用年月	2026.10
歩掛適用年月	2026.10
労務調整係数	1.000-00000　0.0　0

単　53号	現場発生品運搬 【2工区】	発生材種類:桝蓋,柵	単位	t	単位数量	1	単価	

名称・規格	条件	単位	数量	単価	金額	摘要
現場発生品及び支給品運搬 CB010410	ｸﾚｰﾝ装置付通称2t積級吊能力2.9t,有り,14.0km以下	t	1			01-02-03
現場発生品及び支給品積込･荷卸 CB010420	ｸﾚｰﾝ装置付通称2t積級吊能力2.9t	t	1			01-02-03
合計						
単価						円／t

１次単価表

単価使用年月	2026.10
歩掛適用年月	2026.10
労務調整係数	1.000-00000　0.0　0

単　54号	ｽｸﾗｯﾌﾟ 【1工区】【3工区】	ﾍﾋﾞｰH2	単位	t	単位数量	1	単価	

名称・規格	条件	単位	数量	単価	金額	摘要
処分費 ﾍﾋﾞｰH2 Y007600001001		t	1			
合計						
単価						円／t

１次単価表

単価使用年月	2026.10
歩掛適用年月	2026.10
労務調整係数	1.000-00000　0.0　0

単　55号	ｽｸﾗｯﾌﾟ 【2工区】	ﾍﾋﾞｰH2	単位	t	単位数量	1	単価	

名称・規格	条件	単位	数量	単価	金額	摘要
処分費 ﾍﾋﾞｰH2 Y007600001001		t	1			
合計						
単価						円／t

１次単価表

単価使用年月	2026.10
歩掛適用年月	2026.10
労務調整係数	1.000-00000　0.0　0

単　56号	交通誘導警備員	交通誘導警備員B	単位	人日	単位数量	1	単価	

名称・規格	条件	単位	数量	単価	金額	摘要
交通誘導警備員B WB010212		人日	1			単　82号 02-05-20
合計						
単価						円／人日

２次単価表

単価使用年月	2026.10
歩掛適用年月	2026.10
労務調整係数	1.000-00000　0.0　0

単　57号 DY1411	廃路盤材運搬	機械積込,有,10km以上20km未満	単位	m3	単位数量	10	単価	

名称・規格	条件	単位	数量	単価	金額	摘要
ﾀﾞﾝﾌﾟﾄﾗｯｸ[ｵﾝﾛｰﾄﾞ･ﾃﾞｨｰｾﾞﾙ] 通称10t積級 K0301005	20,岩石工の割増対象にしない,1,0時間,交替制を適用しない,0,しない,しない,0時間	日	0.5			単　83号 90-03-01
諸雑費(まるめ) ZS3000004		式	1			
合計						
単価						円／m3

２次単価表

単価使用年月	2026.10
歩掛適用年月	2026.10
労務調整係数	1.000-00000　0.0　0

単　58号 WB430610	直接掘削積込	舗装版のみの打換え,40cm以下,有	単位	m2	単位数量	100	単価	

名称・規格	条件	単位	数量	単価	金額	摘要
土木一般世話役 R0125		人	0.165			[ ][1　]
特殊作業員 R0101		人	0.495			[ ][1　]
普通作業員 R0102		人	0.66			[ ][1　]
ﾊﾞｯｸﾎｳ運転 WK430110	舗装版のみの打換え	日	0.769			単　84号 04-03-04　[ ][1　]
諸雑費(率+まるめ) ZS8000004	9%	式	1			[1][　]
合計						
単価						円／m2

２次単価表

単価使用年月	2026.10
歩掛適用年月	2026.10
労務調整係数	1.000-00000　0.0　0

単　59号 WB020051	処分費(m3)		単位	m3	単位数量	100	単価	

名称・規格	条件	単位	数量	単価	金額	摘要
処分費 As殻(掘削)_1工区,3工区 Y007600000006		m3	100			
合計						
単価						円／m3

２次単価表

単価使用年月	2026.10
歩掛適用年月	2026.10
労務調整係数	1.000-00000　0.0　0

単　60号 WB430630	不陸整正 (路床又は路盤の補足材敷均転圧)	1000m2未満,舗装版のみの打換え,有	単位	m2	単位数量	100	単価	

名称・規格	条件	単位	数量	単価	金額	摘要
土木一般世話役 R0125		人	0.058			[ ][1]
特殊作業員 R0101		人	0.173			[ ][1]
普通作業員 R0102		人	0.231			[ ][1]
小型ﾊﾞｯｸﾎｳ運転 WK430540	舗装版のみの打換え	日	0.304			単　85号 04-03-04　[ ][1]
ﾀｲﾔﾛｰﾗ運転 WK430150	舗装版のみの打換え	日	0.143			単　86号 04-03-04　[ ][1]
振動ﾛｰﾗ運転 WK430550	舗装版のみの打換え	日	0.146			単　87号 04-03-04　[ ][1]
諸雑費(率+まるめ) ZS8000004	9%	式	1			[1][ ]
合計						
単価						円／m2

２次単価表

単価使用年月	2026.10
歩掛適用年月	2026.10
労務調整係数	1.000-00000　0.0　0

単　61号 WB020013	材料費(m3)		単位	m3	単位数量	1	単価	

名称・規格	条件	単位	数量	単価	金額	摘要
再生粒度調整砕石 RM-30 Z002125002		m3	1			
合計						
単価						円／m3

２次単価表

単価使用年月	2026.10
歩掛適用年月	2026.10
労務調整係数	1.000-00000　0.0　0

単　62号 WB430650	舗装の敷均し転圧	1000m2未満,舗装版のみの打換え,再生粗粒度ｱｽｺﾝ(20),1層,50mm,有	単位	m2	単位数量	100	単価	

名称・規格	条件	単位	数量	単価	金額	摘要
土木一般世話役 R0125		人	0.074			[ ][1]
特殊作業員 R0101		人	0.223			[ ][1]
普通作業員 R0102		人	0.297			[ ][1]
再生ｱｽﾌｧﾙﾄ混合物 再生粗粒度ｱｽｺﾝ(20) Z004101002		t	12.573			[ ][1]
ﾀｲﾔﾛｰﾗ運転 WK430150	舗装版のみの打換え	日	0.184			単　86号 04-03-04　[ ][1]
振動ﾛｰﾗ運転 WK430550	舗装版のみの打換え	日	0.188			単　87号 04-03-04　[ ][1]
ｱｽﾌｧﾙﾄﾌｨﾆｯｼｬ運転 (ﾎｲｰﾙ型) WK430170	舗装版のみの打換え	日	0.333			単　88号 04-03-04　[ ][1]
諸雑費(率+まるめ) ZS8000004	9%	式	1			[1][ ]
合計						
単価						円／m2

２次単価表

単価使用年月	2026.10
歩掛適用年月	2026.10
労務調整係数	1.000-00000　0.0　0

単　63号 WB430610	直接掘削積込	舗装版のみの打換え,40cm以下,有	単位	m2	単位数量	100	単価	

名称・規格	条件	単位	数量	単価	金額	摘要
土木一般世話役 R0125		人	0.165			[ ][1　]
特殊作業員 R0101		人	0.495			[ ][1　]
普通作業員 R0102		人	0.66			[ ][1　]
ﾊﾞｯｸﾎｳ運転 WK430110	舗装版のみの打換え	日	0.769			単　89号 04-03-04　[ ][1　]
諸雑費(率+まるめ) ZS8000004	9%	式	1			[1][　]
合計						
単価						円／m2

２次単価表

単価使用年月	2026.10
歩掛適用年月	2026.10
労務調整係数	1.000-00000　0.0　0

単　64号 WB430630	不陸整正 (路床又は路盤の補足材敷均転圧)	1000m2未満,舗装版のみの打換え,有	単位	m2	単位数量	100	単価	

名称・規格	条件	単位	数量	単価	金額	摘要
土木一般世話役 R0125		人	0.058			[ ][1]
特殊作業員 R0101		人	0.173			[ ][1]
普通作業員 R0102		人	0.231			[ ][1]
小型ﾊﾞｯｸﾎｳ運転 WK430540	舗装版のみの打換え	日	0.304			単　90号 04-03-04　[ ][1]
ﾀｲﾔﾛｰﾗ運転 WK430150	舗装版のみの打換え	日	0.143			単　91号 04-03-04　[ ][1]
振動ﾛｰﾗ運転 WK430550	舗装版のみの打換え	日	0.146			単　92号 04-03-04　[ ][1]
諸雑費(率+まるめ) ZS8000004	9%	式	1			[1][ ]
合計						
単価						円／m2

２次単価表

単価使用年月	2026.10
歩掛適用年月	2026.10
労務調整係数	1.000-00000　0.0　0

単　65号 WB430650	舗装の敷均し転圧	1000m2未満,舗装版のみの打換え,再生粗粒度ｱｽｺﾝ(20),1層,50mm,有	単位	m2	単位数量	100	単価	

名称・規格	条件	単位	数量	単価	金額	摘要
土木一般世話役 R0125		人	0.074			[ ][1]
特殊作業員 R0101		人	0.223			[ ][1]
普通作業員 R0102		人	0.297			[ ][1]
再生ｱｽﾌｧﾙﾄ混合物 再生粗粒度ｱｽｺﾝ(20) Z004101002		t	12.573			[ ][1]
ﾀｲﾔﾛｰﾗ運転 WK430150	舗装版のみの打換え	日	0.184			単　91号 04-03-04　[ ][1]
振動ﾛｰﾗ運転 WK430550	舗装版のみの打換え	日	0.188			単　92号 04-03-04　[ ][1]
ｱｽﾌｧﾙﾄﾌｨﾆｯｼｬ運転 (ﾎｲｰﾙ型) WK430170	舗装版のみの打換え	日	0.333			単　93号 04-03-04　[ ][1]
諸雑費(率+まるめ) ZS8000004	9%	式	1			[1][ ]
合計						
単価						円／m2

２次単価表

単価使用年月	2026.10
歩掛適用年月	2026.10
労務調整係数	1.000-00000　0.0　0

単　66号 WB020051	処分費(m3)		単位	m3	単位数量	100	単価	

名称・規格	条件	単位	数量	単価	金額	摘要
処分費 As殻(掘削)_2工区 Y007600000003		m3	100			
合計						
単価						円／m3

２次単価表

単価使用年月	2026.10
歩掛適用年月	2026.10
労務調整係数	1.000-00000　0.0　0

単　67号 WB020013	材料費(m3)		単位	m3	単位数量	1	単価	

名称・規格	条件	単位	数量	単価	金額	摘要
再生ｸﾗｯｼｬｰﾗﾝ RC-30 Z002122002		m3	1			
合計						
単価						円／m3

２次単価表

単価使用年月	2026.10
歩掛適用年月	2026.10
労務調整係数	1.000-00000　0.0　0

単　68号 WB240750	鉄筋工 加工･組立	加工･組立,差筋および杭頭処理,SD345 D13,標準	単位	t	単位数量	1	単価	

名称・規格	条件	単位	数量	単価	金額	摘要
鉄筋工 加工 WB240751	SD345 D13,標準	t	1			単　94号 02-04-04
鉄筋工 組立 WB240752	差筋および杭頭処理,SD345 D13	t	1			単　95号 02-04-04
合計						
単価						円／t

２次単価表

単価使用年月	2026.10
歩掛適用年月	2026.10
労務調整係数	1.000-00000　0.0　0

単　69号 WB821430	蓋版	据付け,無し,蓋版(各種),40を超え170kg/枚以下,無し,無し	単位	枚	単位数量	100	単価	

名称・規格	条件	単位	数量	単価	金額	摘要
蓋版ｺﾝｸﾘｰﾄ･鋼製 昼間 170kg以下 制約無 単価補正1.000(FP3)　Q001367002		枚	100			
側溝蓋 T-25 400×500 110° 開閉式 細目 Y000301000002		枚	100			
諸雑費(まるめ) ZS3000004		式	1			
合計						
単価						円／枚

２次単価表

単価使用年月	2026.10
歩掛適用年月	2026.10
労務調整係数	1.000-00000　0.0　0

単　70号 DY1109	縁塊設置(第2号雨水桝)	2号雨水桝縁塊ﾌﾞﾛｯｸ(A塊)	単位	箇所	単位数量	100	単価	

名称・規格	条件	単位	数量	単価	金額	摘要
土木一般世話役 R0125		人	1.49			[ ][1　]
ﾌﾞﾛｯｸ工 R0108		人	2.99			[ ][1　]
普通作業員 R0102		人	2.99			[ ][1　]
2号雨水桝縁塊ﾌﾞﾛｯｸ A塊 Z301260066		個	100			
諸雑費(率+まるめ) ZS8000004	13%	式	1			[1][　]
合計						
単価						円／箇所

２次単価表

単価使用年月	2026.10
歩掛適用年月	2026.10
労務調整係数	1.000-00000　0.0　0

単　71号 WB821430	蓋版	据付け,無し,蓋版(各種),40kg/枚以下,無し,無し	単位	枚	単位数量	100	単価	

名称・規格	条件	単位	数量	単価	金額	摘要
蓋版ｺﾝｸﾘｰﾄ･鋼製 昼間 40kg以下 制約無 単価補正1.000(FP3)　Q001367001		枚	100			
側溝蓋 T-14 400×400 110° 開閉式 細目 Y000301000001		枚	100			
諸雑費(まるめ) ZS3000004		式	1			
合計						
単価						円／枚

２次単価表

単価使用年月	2026.10
歩掛適用年月	2026.10
労務調整係数	1.000-00000　0.0　0

単　72号 WB810760	防護柵(横断･転落防止柵)設置工	ﾌﾟﾚｷｬｽﾄｺﾝｸﾘｰﾄﾌﾞﾛｯｸ建込,門型,3m,100m未満,無	単位	m	単位数量	100	単価	

名称・規格	条件	単位	数量	単価	金額	摘要
横断･転落防止柵設置工ﾌﾞﾛｯｸ建込用 門型 単価補正1.250(FP3)　Q001154005		m	100			
横断防止柵(ﾀﾞｰｸﾌﾞﾗｳﾝ) KPT-8-C,門型,H=0.8m Z390720010		m	100			
諸雑費(まるめ) ZS3000004		式	1			
合計						
単価						円／m

２次単価表

単価使用年月	2026.10
歩掛適用年月	2026.10
労務調整係数	1.000-00000　0.0　0

単　73号 WB810760	防護柵(横断･転落防止柵)設置工	ｺﾝｸﾘｰﾄ建込,門型,3m,100m未満,無	単位	m	単位数量	100	単価	

名称・規格	条件	単位	数量	単価	金額	摘要
横断･転落防止柵設置工 CO建込用 門型 単価補正1.350(FP3)　Q001156005		m	100			
転落防止柵(ﾀﾞｰｸﾌﾞﾗｳﾝ) KPT-11-W,門型,H=1.1m Z390730012		m	100			
諸雑費(まるめ) ZS3000004		式	1			
合計						
単価						円／m

２次単価表

単価使用年月	2026.10
歩掛適用年月	2026.10
労務調整係数	1.000-00000　0.0　0

単　74号 WB821210	区画線設置	無し,溶融式手動,無し,実線 15cm,無し,1.5mm,無し,無し,含有量15～18%,白,ｱｽﾌｧﾙﾄ舗装,全ての費用	単位	m	単位数量	1,000	単価	

名称・規格	条件	単位	数量	単価	金額	摘要
区画線設置(溶融式) 昼間 豪雪無 実線15cm 制約無 単価補正1.000(FP3)　Q001036001		m	1,000			[ ][2]
ﾄﾗﾌｨｯｸﾍﾟｲﾝﾄ 溶融型 3種1号 ﾋﾞｰｽﾞ15～18 白 Z004350001		kg	570			[ ][1]
ｶﾞﾗｽﾋﾞｰｽﾞ 0.106～0.850mm Z004352001		kg	25			[ ][1]
接着用ﾌﾟﾗｲﾏｰ 区画線用 Z004354001		kg	25			[ ][1]
軽油 Z006702002		L	47			[ ][1]
諸雑費(率+まるめ) ZS8000004	5%	式	1			[1][ ]
合計						
単価						円／m

２次単価表

単価使用年月	2026.10
歩掛適用年月	2026.10
労務調整係数	1.000-00000　0.0　0

単　75号 WB821210	区画線設置	無し,溶融式手動,無し,実線 45cm,無し,1.5mm,無し,無し,含有量15～18%,白,ｱｽﾌｧﾙﾄ舗装,全ての費用	単位	m	単位数量	1,000	単価	

名称・規格	条件	単位	数量	単価	金額	摘要
区画線設置(溶融式) 昼間 豪雪無 実線45cm 制約無 単価補正1.000(FP3)　Q001036010		m	1,000			[ ][2　]
ﾄﾗﾌｨｯｸﾍﾟｲﾝﾄ 溶融型 3種1号 ﾋﾞｰｽﾞ15～18 白 Z004350001		kg	1,700			[ ][1　]
ｶﾞﾗｽﾋﾞｰｽﾞ 0.106～0.850mm Z004352001		kg	75			[ ][1　]
接着用ﾌﾟﾗｲﾏｰ 区画線用 Z004354001		kg	75			[ ][1　]
軽油 Z006702002		L	87			[ ][1　]
諸雑費(率+まるめ) ZS8000004	5%	式	1			[1][　]
合計						
単価						円／m

２次単価表

単価使用年月	2026.10
歩掛適用年月	2026.10
労務調整係数	1.000-00000　0.0　0

単　76号 WB821210	区画線設置	無し,溶融式手動,無し,矢印･記号･文字 15cm換算,無し,1.5mm,無し,無し,含有量15～18%,白,ｱｽﾌｧﾙﾄ舗装,全ての費用	単位	m	単位数量	1,000	単価	

名称・規格	条件	単位	数量	単価	金額	摘要
区画線設置(溶融式) 昼間 豪雪無 矢印･記号･文字 制約無 単価補正1.000(FP3)　Q001036073		m	1,200			[ ][2]
ﾄﾗﾌｨｯｸﾍﾟｲﾝﾄ 溶融型 3種1号 ﾋﾞｰｽﾞ15～18 白 Z004350001		kg	684			[ ][1]
ｶﾞﾗｽﾋﾞｰｽﾞ 0.106～0.850mm Z004352001		kg	30			[ ][1]
接着用ﾌﾟﾗｲﾏｰ 区画線用 Z004354001		kg	30			[ ][1]
軽油 Z006702002		L	139.2			[ ][1]
諸雑費(率+まるめ) ZS8000004	5%	式	1			[1][ ]
合計						
単価						円／m

２次単価表

単価使用年月	2026.10
歩掛適用年月	2026.10
労務調整係数	1.000-00000　0.0　0

単　77号 WB812400	道路付属物設置工 (車線分離標[ﾗﾊﾞｰﾎﾟｰﾙ]設置)	着脱式(穿孔式･3本脚),手間+材料費,本体(柱)径φ80ﾍﾞｰｽ径φ250高400,10本未満,無,無	単位	本	単位数量	1	単価	

名称・規格	条件	単位	数量	単価	金額	摘要
車線分離標(ﾗﾊﾞｰﾎﾟｰﾙ)設置 着脱式 穿孔式 3本脚 φ80 高さ400mm 単価補正1.100(FP3)　Q001344004		本	1			
諸雑費(まるめ) ZS3000004		式	1			
合計						
単価						円／本

２次単価表

単価使用年月	2026.10
歩掛適用年月	2026.10
労務調整係数	1.000-00000　0.0　0

単　78号 WB810770	防護柵(横断･転落防止柵)撤去工	ﾌﾟﾚｷｬｽﾄｺﾝｸﾘｰﾄﾌﾞﾛｯｸ建込,門型,3m,無,無	単位	m	単位数量	100	単価	

名称・規格	条件	単位	数量	単価	金額	摘要
横断･転落防止柵撤去工ﾌﾞﾛｯｸ建込用 門型 単価補正1.000(FP3)　Q001166005		m	100			
諸雑費(まるめ) ZS3000004		式	1			
合計						
単価						円／m

２次単価表

単価使用年月	2026.10
歩掛適用年月	2026.10
労務調整係数	1.000-00000　0.0　0

単　79号 WB810770	防護柵(横断･転落防止柵)撤去工	ｺﾝｸﾘｰﾄ建込,門型,3m,無,無	単位	m	単位数量	100	単価	

名称・規格	条件	単位	数量	単価	金額	摘要
横断･転落防止柵撤去工 CO建込用 門型 単価補正1.000(FP3)　Q001168005		m	100			
諸雑費(まるめ) ZS3000004		式	1			
合計						
単価						円／m

２次単価表

単価使用年月	2026.10
歩掛適用年月	2026.10
労務調整係数	1.000-00000　0.0　0

単　80号 WB824010	構造物とりこわし	無筋構造物,機械施工,無し,無し,必要	単位	m3	単位数量	1	単価	

名称・規格	条件	単位	数量	単価	金額	摘要
無筋構造物 昼間 機械施工 制約無 単価補正1.300(FP3)　Q001611001		m3	1			
諸雑費(まるめ) ZS3000004		式	1			
合計						
単価						円／m3

２次単価表

単価使用年月	2026.10
歩掛適用年月	2026.10
労務調整係数	1.000-00000　0.0　0

単　81号 WB020051	処分費(m3)		単位	m3	単位数量	100	単価	

名称・規格	条件	単位	数量	単価	金額	摘要
処分費 Co殻(無筋)_1工区,2工区,3工区 Y007600000005		m3	100			
合計						
単価						円／m3

２次単価表

単価使用年月	2026.10
歩掛適用年月	2026.10
労務調整係数	1.000-00000　0.0　0

単　82号 WB010212	交通誘導警備員B		単位	人日	単位数量	1	単価	

名称・規格	条件	単位	数量	単価	金額	摘要
交通誘導警備員B R0804		人	1			
諸雑費(まるめ) ZS3000004		式	1			
合計						
単価						円／人日

３次単価表

単価使用年月	2026.10
歩掛適用年月	2026.10
労務調整係数	1.000-00000　0.0　0

単　83号 K0301005	ﾀﾞﾝﾌﾟﾄﾗｯｸ[ｵﾝﾛｰﾄﾞ・ﾃﾞｨｰｾﾞﾙ] 通称10t積級	20,岩石工の割増対象にしない,1,0時間,交替制を適用しない,0,しない,しない,0時間	単位	日	単位数量	1	単価	

名称・規格	条件	単位	数量	単価	金額	摘要
運転手(一般) R0115		人	1			
軽油 Z006702002		L	57			
ﾀﾞﾝﾌﾟﾄﾗｯｸ[ｵﾝﾛｰﾄﾞ・ﾃﾞｨｰｾﾞﾙ] 通称10t積級 M000301005	機械条件:供用　持込	供用日	1.35			
ﾀｲﾔ損耗費 10t積級 良好 供用日 Z010020105		供用日	1.35			
諸雑費(まるめ) ZS3000004		式	1			
合計						
単価						円／日

京都市

３次単価表

単価使用年月	2026.10
歩掛適用年月	2026.10
労務調整係数	1.000-00000　0.0　0

単　84号 WK430110	ﾊﾞｯｸﾎｳ運転	舗装版のみの打換え	単位	日	単位数量	1	単価	

名称・規格	条件	単位	数量	単価	金額	摘要
運転手(特殊) R0114		人	0.65			
軽油 Z006702002		L	24			
ﾊﾞｯｸﾎｳ(ｸﾛｰﾗ)[標準] ﾊﾞｹｯﾄ容量0.45m3 L001010003		日	1.24			
諸雑費(まるめ) ZS3000004		式	1			
合計						
単価						円／日

３次単価表

単価使用年月	2026.10
歩掛適用年月	2026.10
労務調整係数	1.000-00000　0.0　0

単　85号 WK430540	小型ﾊﾞｯｸﾎｳ運転	舗装版のみの打換え	単位	日	単位数量	1	単価	

名称・規格	条件	単位	数量	単価	金額	摘要
運転手(特殊) R0114		人	0.58			
軽油 Z006702002		L	7			
小型ﾊﾞｯｸﾎｳ(ｸﾛｰﾗ型)[標準型・超低騒音型] 排出ｶﾞｽ対策(第3次) ﾊﾞｹｯﾄ容量0.09～0.11m3 M000201046	機械条件:供用　持込	供用日	1.14			
諸雑費(まるめ) ZS3000004		式	1			
合計						
単価						円／日

３次単価表

単価使用年月	2026.10
歩掛適用年月	2026.10
労務調整係数	1.000-00000　0.0　0

単　86号 WK430150	ﾀｲﾔﾛｰﾗ運転	舗装版のみの打換え	単位	日	単位数量	1	単価	

名称・規格	条件	単位	数量	単価	金額	摘要
運転手(特殊) R0114		人	1			
軽油 Z006702002		L	26			
ﾀｲﾔﾛｰﾗ[普通型] 運転質量13～14t L001060004		日	1.34			
諸雑費(まるめ) ZS3000004		式	1			
合計						
単価						円／日

３次単価表

単価使用年月	2026.10
歩掛適用年月	2026.10
労務調整係数	1.000-00000　0.0　0

単　87号 WK430550	振動ﾛｰﾗ運転	舗装版のみの打換え	単位	日	単位数量	1	単価	

名称・規格	条件	単位	数量	単価	金額	摘要
運転手(特殊) R0114		人	1			
軽油 Z006702002		L	18			
振動ﾛｰﾗ(舗装用)[搭乗･ｺﾝﾊﾞｲﾝﾄﾞ式] 運転質量3～4t L001070011		日	1.34			
諸雑費(まるめ) ZS3000004		式	1			
合計						
単価						円／日

３次単価表

単価使用年月	2026.10
歩掛適用年月	2026.10
労務調整係数	1.000-00000　0.0　0

単　88号 WK430170	ｱｽﾌｧﾙﾄﾌｨﾆｯｼｬ運転 (ﾎｲｰﾙ型)	舗装版のみの打換え	単位	日	単位数量	1	単価	

名称・規格	条件	単位	数量	単価	金額	摘要
運転手(特殊) R0114		人	0.68			
軽油 Z006702002		L	38			
ｱｽﾌｧﾙﾄﾌｨﾆｯｼｬ [ﾎｲｰﾙ型]舗装幅2.3～6.0m L001210002		日	1.11			
諸雑費(まるめ) ZS3000004		式	1			
合計						
単価						円／日

３次単価表

単価使用年月	2026.10
歩掛適用年月	2026.10
労務調整係数	1.000-00000　0.0　0

単　89号 WK430110	ﾊﾞｯｸﾎｳ運転	舗装版のみの打換え	単位	日	単位数量	1	単価	

名称・規格	条件	単位	数量	単価	金額	摘要
運転手(特殊) R0114		人	0.65			
軽油 Z006702002		L	24			
ﾊﾞｯｸﾎｳ(ｸﾛｰﾗ)[標準] ﾊﾞｹｯﾄ容量0.45m3 L001010003		日	1.24			
諸雑費(まるめ) ZS3000004		式	1			
合計						
単価						円／日

京都市

３次単価表

単価使用年月	2026.10
歩掛適用年月	2026.10
労務調整係数	1.000-00000　0.0　0

単　90号 WK430540	小型ﾊﾞｯｸﾎｳ運転	舗装版のみの打換え	単位	日	単位数量	1	単価	

名称・規格	条件	単位	数量	単価	金額	摘要
運転手(特殊) R0114		人	0.58			
軽油 Z006702002		L	7			
小型ﾊﾞｯｸﾎｳ(ｸﾛｰﾗ型)[標準型･超低騒音型] 排出ｶﾞｽ対策(第3次) ﾊﾞｹｯﾄ容量0.09～0.11m3 M000201046	機械条件:供用　持込	供用日	1.14			
諸雑費(まるめ) ZS3000004		式	1			
合計						
単価						円／日

３次単価表

単価使用年月	2026.10
歩掛適用年月	2026.10
労務調整係数	1.000-00000　0.0　0

単　91号 WK430150	ﾀｲﾔﾛｰﾗ運転	舗装版のみの打換え	単位	日	単位数量	1	単価	

名称・規格	条件	単位	数量	単価	金額	摘要
運転手(特殊) R0114		人	1			
軽油 Z006702002		L	26			
ﾀｲﾔﾛｰﾗ[普通型] 運転質量13～14t L001060004		日	1.34			
諸雑費(まるめ) ZS3000004		式	1			
合計						
単価						円／日

３次単価表

単価使用年月	2026.10
歩掛適用年月	2026.10
労務調整係数	1.000-00000　0.0　0

単　92号 WK430550	振動ﾛｰﾗ運転	舗装版のみの打換え	単位	日	単位数量	1	単価	

名称・規格	条件	単位	数量	単価	金額	摘要
運転手(特殊) R0114		人	1			
軽油 Z006702002		L	18			
振動ﾛｰﾗ(舗装用)[搭乗･ｺﾝﾊﾞｲﾝﾄﾞ式] 運転質量3～4t L001070011		日	1.34			
諸雑費(まるめ) ZS3000004		式	1			
合計						
単価						円／日

京都市

3次単価表

単価使用年月	2026.10
歩掛適用年月	2026.10
労務調整係数	1.000-00000　0.0　0

単　93号 WK430170	ｱｽﾌｧﾙﾄﾌｨﾆｯｼｬ運転 (ﾎｲｰﾙ型)	舗装版のみの打換え	単位	日	単位数量	1	単価	

名称・規格	条件	単位	数量	単価	金額	摘要
運転手(特殊) R0114		人	0.68			
軽油 Z006702002		L	38			
ｱｽﾌｧﾙﾄﾌｨﾆｯｼｬ [ﾎｲｰﾙ型]舗装幅2.3～6.0m L001210002		日	1.11			
諸雑費(まるめ) ZS3000004		式	1			
合計						
単価						円／日

３次単価表

単価使用年月	2026.10
歩掛適用年月	2026.10
労務調整係数	1.000-00000　0.0　0

単　94号 WB240751	鉄筋工 加工	SD345 D13,標準	単位	t	単位数量	1	単価	

名称・規格	条件	単位	数量	単価	金額	摘要
土木一般世話役 R0125		人	0.2			[ ][1]
鉄筋工 R0110		人	2.3			[ ][1]
普通作業員 R0102		人	0.2			[ ][1]
ﾗﾌﾃﾚｰﾝｸﾚｰﾝ[油圧伸縮ｼﾞﾌﾞ型] 最大吊上能力25t吊 単価補正1.000　L001130006		日	0.04			
鉄筋ｺﾝｸﾘｰﾄ用棒鋼 SD345 D13 Z001102019		t	1.03			
諸雑費(率+まるめ) ZS8000004	12%	式	1			[1][ ]
合計						
単価						円／t

３次単価表

単価使用年月	2026.10
歩掛適用年月	2026.10
労務調整係数	1.000-00000　0.0　0

単　95号 WB240752	鉄筋工 組立	差筋および杭頭処理,SD345 D13	単位	t	単位数量	1	単価	

名称・規格	条件	単位	数量	単価	金額	摘要
土木一般世話役 R0125		人	0.5			[ ][1]
鉄筋工 R0110		人	3.3			[ ][1]
普通作業員 R0102		人	0.3			[ ][1]
諸雑費(率+まるめ) ZS8000004	2%	式	1			[1][ ]
合計						
単価						円／t

特　記　仕　様　書（個別工事編）

工 事 名　舗装道補修工事（西第三緯 11 号線他）
工事場所　京都市北区平野宮本町他地内

1　一般事項

第 1 条（適用）

本工事の施工に当たっては、「設計図書」によるほか、土木請負工事必携（以下「請負工事必携」という。）（令和 8 年 8 月京都市）」及び「特記仕様書（全工事共通編）（令和 8 年 8 月）」によらなければならない。

なお、本工事施工現場には、必ず請負工事必携、特記仕様書（全工事共通編）及び本特記仕様書を常備しなければならない。

※　京都市情報館「トップページ」⇒「まちづくり」⇒「技術管理」⇒「監督・検査」⇒「工事（土木、舗装、樹木等）の仕様書、様式等」参照
請負工事必携・特記仕様書（全工事共通編）
(https://www.city.kyoto.lg.jp/kensetu/page/0000292439.html)

第 2 条（中東情勢の変化等による建設資材の流通状況を踏まえた設計変更）

1　本工事は、供給の偏りや流通の目詰まりにより入手が困難となっているナフサを由来とする建設資材（以下「調達検討資材」）の調達に必要となる経費（以下「別途調達経費」）について、設計変更を行う対象工事である。

2　調達検討資材は下表を想定している。これにより難い場合は、監督職員と協議するものとする。

表－調達検討資材

資材名	規格	設計数量	単価適用年月	単価適用地区
路面標示用塗料	JIS K 5665 3 種 1 号(ガラスビーズの含有量 15～18%)	101kg	R8．10 月	I 地区

3　受注者は、調達検討資材について別途調達経費が必要となる場合には、事前に監督職員と協議するものとする。ただし、迅速な対応が求められる場合には、口頭、ファクシミリ、電子メールなどで協議することも可能とするが、事後、遅滞なく書面により協議するものとする。
なお、別途調達経費が必要となる場合とは、以下を想定している。
①　調達検討資材の代替資材を調達した場合
②　調達検討資材の流通経路を見直して調達した場合
③　調達検討資材を調達した場合（ただし別途調達経費を含む）

4　受注者は、別途調達経費に係る証明書類（実際の取引伝票等）を監督職員に提出するものとし、その別途調達経費については設計変更の対象とする。

第３条（受注者希望方式による「完全週休２日（土日）」の実施）

１　本工事は「京都市建設局週休２日工事」の対象（受注者希望方式による「完全週休 ２ 日（土日）」）であり、「京都市建設局週休２日工事実施要領」（https://www.city.kyoto.lg.jp/kensetu/page/0000322908.html）に基づいて実施する。ただし、「月単位の週休２日」は必須である。

２　受注者は、契約後すみやかに、「完全週休２日（土日）」の実施を希望するか否かを、発注者と協議し、その内容を工事打合せ簿に記録すること。また、施工計画書の作成に当たっては、「完全週休２日（土日）」又は「月単位の週休２日」の実施内容を反映させること。

３　「完全週休２日（土日）」を達成した場合は、工事成績評定の考査項目「創意工夫」において、加点対象となる。

４　「月単位の週休２日」が未達成のもので、明らかに受注者側に「月単位の週休２日」に取り組む姿勢が見られなかった場合については、必要に応じ、工事成績評定点を減ずる措置を行う場合がある。

５　受注者は、本市が週休２日の推進を目的に受注者に対して実施する「京都市建設局週休２日工事」に関するアンケート調査やヒアリング調査に、随時協力しなければならない。

６　工事標示板に「京都市建設局週休２日工事」である旨を明示すること（様式不問）。

第４条（受注者希望方式による「建設キャリアアップシステム活用モデル工事」の実施）

１　本工事は「京都市建設局建設キャリアアップシステム活用モデル工事」の対象（ただし、受注者希望方式）であり、「京都市建設局建設キャリアアップシステム活用モデル工事試行要領」（https://www.city.kyoto.lg.jp/kensetu/page/0000338803.html）に基づいて実施する。

２　受注者は、契約後速やかに、建設キャリアアップシステムの活用を希望するか否かを、発注者へ通知し、その内容を工事打合せ簿に記録すること。

３　建設キャリアアップシステムの履行状況を確認できた場合は、工事成績評定の考査項目「創意工夫」において、加点対象となる。

第５条（ウィークリースタンスの実施）

本工事は、ウィークリースタンスの対象である。

実施に当たっては、「京都市建設局ウィークリースタンス実施要領」に基づき、受発注者相互に協力し、以下の項目について取り組むこととする。

⑴　休日明け日（月曜日等）は依頼の期限日としない。

⑵　休前日（金曜日等）に新たな依頼をしない。

⑶　勤務時間外に書類作成等の依頼をしない。

⑷　昼休みや勤務時間外の打合せを行わない。

⑸　作業内容に見合った作業期間を確保する。（適正な期限日を設定する。）

⑹　打合せは Web 会議（ビデオ会議機能）も活用する。

なお、工事の特性を踏まえ、災害等の緊急的な対応、第三者等の要求に伴う対応及び関係機関等との協議による休日又は夜間作業等により、取組が実施できない場合の対処方法（依頼や期限に関する特例、代休、振替休日の措置等）については、受発注者で確認し、共有する。

第６条（前払金）

前払金は、請負代金の４０％以内とし、中間前払金は、同様に２０％以内とする。なお、前払金保証（中間前払金保証を含む。）について、電子証書の提出を可能とする。

※　京都市入札情報館ホームページ「契約保証及び前払金保証に係る保証証書の電子化への対応について」参照（https://www2.city.kyoto.lg.jp/rizai/chodo/info/pdf/2023/shoushodenshika.pdf）

2　現場条件に関する事項

第１条（施工時間）

施工は昼間とする。ただし、関係機関等と協議の結果、施工時間に変更が生じた場合は、設計図書に関して監督職員と協議するものとし、設計変更の対象とする。

第２条（工事規制）

本工事施工箇所は、京都市道路工事調整会規約施行細則第１７条に掲げる工事規制のうち、次の各号の規制種別に係る規制路線及び地域内であることから、同条に基づく規制期間及び規制内容を遵守しなければならない。なお、規制範囲は歩車道を含めた全幅とする。

京都市道路工事調整会規約施行細則

https://www.city.kyoto.lg.jp/kensetu/page/0000003649.html

年末年始規制

規制種別	規制路線及び地域	規制期間	規制内容
年末年始規制	準幹線道路【2工区】	１２月２０日～１月５日	規制期間中は、新たに工事に着手し、又は工事区域を拡大してはならない。ただし、道路の仮復旧等、一般交通に開放するための工事はこの限りではない。
	その他道路【1工区】【3工区】	１２月２７日～１月５日	

第３条（交通誘導警備員）

１　交通誘導警備員については、下表のとおり計上しているが、道路管理者及び所轄警察署等の打合せの結果、又は条件変更等に伴い員数に増減が生じた場合は、設計図書に関して監督職員と協議するものとし、設計変更の対象とする。

配置場所	交通誘導警備員（1日当たりの編成人数）	編成	昼間・夜間・24時間の別	交替要員の有無
1工区	3 名	交通誘導警備員Ｂ 3 名	昼　間	無
2工区	3 名	交通誘導警備員Ｂ 3 名	昼　間	無
3工区	2 名	交通誘導警備員Ｂ 2 名	昼　間	無

２　上表において交替要員を有としている配置場所については、作業中は交通誘導警備員を常時配置するものとし、休憩時等における交替要員を考慮するものとする。

3　監督職員の確認に関する事項

第１条（材料確認）

受注者は、次表の材料・資材・製品について、監督職員が臨場のうえ、材料確認を受けるものとする。また、あらかじめ施工計画書に材料等の名称・規格等を記載すること。

受注者は、監督職員が材料確認のために臨場した際、当該材料等の製造者が発行する品質を証明する資料（見本を含む）との照合、搬入された材料等の外観（角欠け、ひび割れ等)、形状、寸法及び数量等の確認を受けなければならない。

ただし、監督職員の確認が机上となる場合、受注者は、当該材料等の外観、形状、寸法（幅、長さ、高さ）及び搬入数量等が判別できる写真記録等の資料（納品書、納品伝票も可）を監督職員に提出し、その確認を受けなければならない。

なお、受注者は監督職員の確認を得ずに、当該材料等を使用して工事を実施してはならない。

土木工事施工管理基準「品質管理基準及び規格値」に基づき実施する製品及び材料

材 料･製 品	備　考
プレキャストコンクリート製品 （JIS Ⅰ類、JIS Ⅱ類含む）	「品質管理基準及び規格値」 （区分・項目・方法・頻度）
アスファルト合材	「品質管理基準及び規格値」 （区分・項目・方法・頻度）

監督職員の指定に基づき実施する材料・資材及び製品
（「品質管理基準及び規格値」に基づき実施する製品及び材料以外）

工種･種別等	細　別	材料・資材・製品
排水構造物工・ 集水桝・マンホール工	車道桝天端改修	グレーチング蓋（T-25、400×500 桝用、すべり止め 110°開閉式、細目）
排水構造物工・ 集水桝・マンホール工	歩道桝天端改修	グレーチング蓋（T-14、400×400 桝用、すべり止め 110°開閉式、細目）
防護柵工・防止柵工	転落（横断）防止柵 （横断防止柵）	横断防止柵 （門型、H=0.8m、10YR2.0/1.0）
防護柵工・防止柵工	転落（横断）防止柵 （転落防止柵）	転落防止柵 （門型、H=1.1m、10YR2.0/1.0）
道路付属施設工・ 道路付属物工	車線分離標	車線分離標（ラバーポール、着脱式、3 本脚、Φ80mm、H=400mm）

第２条（受注者の臨場）

監督職員が行う段階確認においては、主任技術者（又は監理技術者、或いは監理技術者補佐）又は現場代理人、若しくは、予め監督職員の承諾を得た者が臨場のうえ、確認を受けなければならない。

第３条（段階確認）

受注者は、共通仕様書（３－１－１－４）の「表３－１－１段階確認一覧表」に示す各種別、「品質管理基準及び規格値」による段階確認項目及び次表の工種・種別等の施工段階において、監督職員が臨場のうえ段階確認を受けるものとする。また、あらかじめ施工計画書に確認内容を記載すること。

ただし、監督職員による確認が机上となる場合、受注者は、施工状況、出来形、品質、不可視部分等の判別ができる施工管理記録（出来形成果表、設計図面との対比図、品質管理記録等）と写真等の資料を監督職員に提出し、その確認を受けなければならない。

なお、受注者は監督職員の確認を得ずに、当該工種以降の作業を実施してはならない。

監督職員の指定に基づき実施する段階確認（「品質管理基準及び規格値」による段階確認項目含む）（「共通仕様書（３－１－１－４）の「表３－１－１段階確認一覧表」に基づき実施する段階確認以外」

工種-種別等	細　別	確　　認　　項　　目
舗装工- 舗装打換え工	舗装版破砕（急速施工）	路盤面の状況

第４条（立会確認）

受注者は、次表に示す内容について、監督職員と現地で立会を行い、確認するものとし、監督職員が確認するまでは次の作業に進んではならない。

項　　目	確　認　方　法・目　的　等
保安施設設置状況	工事による事故防止のため、監督職員と立会確認をする。（ただし、立会確認書は必要としない）
ダンプトラックの過積載状況確認	ダンプトラックによる過積載防止のため、監督職員と立会確認をする(ただし、立会確認書は必要としない)。
地下埋設物	工事によって企業者等の地下埋設物に悪影響が出ないようにするため、受注者が企業者及び監督員と立会し、地下埋設物の位置、深さ及び幅等について確認をする。調査の結果、必要とあれば試掘又は各種探知機による確認を行うこと。

4　建設副産物に関する事項

第１条（建設副産物の適正処理）

１　建設廃棄物が発生する場合の対応

本工事の施工により発生する建設廃棄物は、廃棄物の処理及び清掃に関する法律の許可を受けた施設へ搬出するものとする。

なお、下表は積算上の条件明示であることから施設を指定するものではなく、監督職員の承諾を得て搬出先の変更を行うことができるが、原則として設計変更の対象としない。

また、産業廃棄物が発生する場合は「京都市産業廃棄物の不適正な処理の防止等に関する条例」（最終改正令和７年３月 27 日）を遵守すること。

特に、マニフェストを発行して産業廃棄物が適正に処理されたことを確認すること。このとき、受注者が排出業者であることとして保管の義務のあるＡ、Ｂ２、Ｄ、Ｅ票については、その原本を監督職員へ提示すること。

＜産業廃棄物＞

建設副産物	受入場所	備　　考
コンクリート塊（無筋）	廃棄物の処理及び清掃に関する法律第 14 条第６項の許可を受けた施設 京都府綴喜郡宇治田原町大字禅定寺小字粽谷 37 番ほか５筆	設計運搬距離 Ｌ＝33.4km 【1 工区】
コンクリート塊（無筋）	廃棄物の処理及び清掃に関する法律第 14 条第６項の許可を受けた施設 京都府綴喜郡宇治田原町大字禅定寺小字粽谷 37 番ほか５筆	設計運搬距離 Ｌ＝37.1km 【2 工区】
コンクリート塊（無筋）	廃棄物の処理及び清掃に関する法律第 14 条第６項の許可を受けた施設 京都府綴喜郡宇治田原町大字禅定寺小字粽谷 37 番ほか５筆	設計運搬距離 Ｌ＝32.8km 【3 工区】
アスファルト塊（掘削）	廃棄物の処理及び清掃に関する法律第 14 条第６項の許可を受けた施設 京都府京都市伏見区横大路千両松町 78 番地	設計運搬距離 Ｌ＝13.6km 【1 工区】
アスファルト塊（掘削）	廃棄物の処理及び清掃に関する法律第 14 条第６項の許可を受けた施設 京都市左京区静市野中町 395-1 番地、399-1 番地、400-1 番地	設計運搬距離 Ｌ＝3.0km 【2 工区】
アスファルト塊（掘削）	廃棄物の処理及び清掃に関する法律第 14 条第６項の許可を受けた施設 京都府京都市伏見区横大路千両松町 78 番地	設計運搬距離 Ｌ＝15.4km 【3 工区】
廃路盤材	廃棄物の処理及び清掃に関する法律第 14 条第６項の許可を受けた施設 京都市伏見区横大路松林町 18 番地の１	設計運搬距離 Ｌ＝14.6km 【1 工区】

廃路盤材	廃棄物の処理及び清掃に関する法律第 14 条第 6 項の許可を受けた施設 京都市伏見区横大路松林町 18 番地の 1	設計運搬距離 L ＝19.6km 【2 工区】
廃路盤材	廃棄物の処理及び清掃に関する法律第 14 条第 6 項の許可を受けた施設 京都市伏見区横大路松林町 18 番地の 1	設計運搬距離 L ＝17.5km 【3 工区】

2　舗装切断時等において発生する濁水及び粉塵

受注者は、舗装切断時等において発生する濁水を回収し、産業廃棄物（汚泥）として「廃棄物の処理及び清掃に関する法律」に基づき適正に処理しなければならない。

また、受注者は、濁水が生じない工法（空冷式等）を採用した場合も、濁水と同様に、吸引する装置の併用など、粉塵飛散防止対策を実施するとともに、収集した粉塵については、産業廃棄物として「廃棄物の処理及び清掃に関する法律」に基づき適正に処理しなければならない。

当初設計には濁水及び粉塵の収集運搬及び処分に掛かる費用は計上していない。濁水処理費等が必要な場合は、設計変更の対象とする。

3　スクラップについて

本工事の施工により発生するスクラップは、下表の条件で積算している。

なお、搬出先は必要な許可を有するものとし、その証明書の写し（搬出先を変更したときのみ）と処分量を明記した証明書（受入確認書等）を監督職員に提出すること。

建設副産物	受入場所	備　　考
スクラップ （ヘビーH2）	京都市南区上鳥羽鉾立町 4	設計運搬距離 L ＝8.5km 【1 工区】
スクラップ （ヘビーH2）	京都市南区上鳥羽鉾立町 4	設計運搬距離 L ＝12.3km 【2 工区】
スクラップ （ヘビーH2）	京都市南区上鳥羽鉾立町 4	設計運搬距離 L ＝9.0km 【3 工区】

第 2 条（特定建設資材の分別解体等及び再資源化等）

(1)　本工事は、建設工事に係る資材の再資源化等に関する法律(最終改定令和 7 年 6 月 1 日)(以下「建設リサイクル法」という。)に基づき、特定建設資材の分別解体等及び再資源化等の実施について適正な措置を講ずることとする。

なお、本工事における特定建設資材の分別解体等及び再資源化等については、以下の積算条件を設定しているが、工事請負契約書「6　解体工事に要する費用等」に定める事項は、契約締結時に発注者と受注者の間で確認されるものであるため、発注者が積算上明示した以下の事項と別の方法であった場合でも設計変更の対象としない。ただし、工事発注後に明らかになった事情により、予定した条件により難しい場合は、監督職員と協議するものとする。

分別解体等の方法

工程ごとの作業内容及び解体方法	工　　程	作業内容	分別解体等の方法
	①仮設	仮設工事 □有　■無	□手作業 □手作業・機械作業の併用
	②土工	土工事 ■有　□無	□手作業 ■手作業・機械作業の併用
	③基礎工(杭基礎等)	基礎工事 □有　■無	□手作業 □手作業・機械作業の併用
	④本体構造	本体構造の工事 ■有　□無	□手作業 ■手作業・機械作業の併用
	⑤本体付属品	本体付属品の工事 ■有　□無	□手作業 ■手作業・機械作業の併用
	⑥その他(　　)	その他の工事 □有　■無	□手作業 □手作業・機械作業の併用

※　特定建設資材廃棄物を排出する場合、再資源化施設等の所在地については、本特記仕様書に示す「建設副産物の適正処理について」に記載のとおりとする。

⑵　受注者は、特定建設資材の分別解体等及び再生資源化等が完了したときは、建設リサイクル法第１８条に基づき、以下の事項を別に定める１８条様式に記載し、監督職員に報告すること。

・再資源化等が完了した年月日

・再資源化等をした施設の名称及び所在地

・再資源化等に要した費用

なお、再生資源利用実施書及び再生資源利用促進実施書を提出した場合、１８条に基づく報告を省略することができるものとする。

5　その他事項

第１条（工事書類の提出）

完成検査の受検に向けた出来形図書については、工期末の 45 日前までに提出すること。また、完成検査に必要な工事書類については、工期末の 14 日前までに提出すること。

第２条（情報共有システムの利用）

１　本工事は、情報共有システム（以下「システム」という。）の利用対象とする。

システムの利用に当たっては、「京都市建設局情報共有システム活用ガイドライン　（令和８年８月）（※）」（以下「ガイドライン」という。）を遵守するものとし、ガイドラインの内容を十分に確認したうえで事前協議を行うこと。

２　利用するシステムは、ガイドラインで定める要件を満たすシステムの中から、受注者が選定すること。

３　システムの利用に係る費用は共通仮設費率分に含まれており、システム提供者との契約や利用に係る手続等は受注者が行うものとする。

４　システムで発議・提出・受理などの処理を行った工事帳票は、「京都市建設局電子納品実施要領」（以下「要領」という。）に基づき作成された仕様の電子データで出力し納品すること。

なお、要領は適宜改正されることから、適宜、京都市情報館を確認すること。

※ 京都市情報館「トップページ」⇒「まちづくり」⇒「技術管理」参照
(https://www.city.kyoto.lg.jp/kensetu/page/0000280681.html)

第３条（受注者希望型における遠隔臨場の実施）

本工事は受注者の希望により遠隔臨場を行うものとする。

１　目的

本工事は、「建設現場の遠隔臨場に関する実施要領（案）」（令和５年３月）及び「建設現場における遠隔臨場に関する監督・検査実施要領（案）」（令和５年３月）の内容に従い実施するものとする。

２　実施内容

（１）　「段階確認」、「材料確認」及び「立会」の実施

ア　受注者が動画撮影用のカメラ（ウェアラブルカメラ等）により撮影する映像と音声を監督職員へWeb会議システム等を使用し、双方向の通信により会話しながら確認する。実施内容については、受発注者間の協議により決定するものとする。

イ　遠隔臨場に使用する動画撮影用のカメラ（ウェアラブルカメラ等）の資機材は受注者が準備するものとする。ウェアラブルカメラ等の資機材は、使用製品を限定するものではなく、一般的なAndroidやi-Phone等のモバイル端末を使用することも可能である。ただし、監督職員が使用するパソコン等の機器・ネットワーク環境に適合する資機材を使用するものとし、資機材の選定に当たっては監督職員から承諾を得ること。

なお、動画撮影用のカメラ（ウェアラブルカメラ等）の使用は、「段階確認」、「材料確認」及び「立会」だけではなく、現場不一致、事故などの報告時等でも活用効果が期待されることから、受注者の創意工夫等、自発的に実施する行為を妨げるものではない。

（２）　効果の検証

遠隔臨場を通じた効果の検証及び課題の抽出に関するアンケート調査を実施する場合は、調査に協力するものとする。詳細は、監督職員の指示による。

（３）　費用

遠隔臨場の実施に掛かる費用については、積上げ計上していないが、「建設現場の遠隔臨場に関する実施要領（案）」（令和５年３月）の内容に従い、遠隔臨場の実施に要する費用を設計変更の対象とする。

なお、遠隔臨場の実施方法については、施工計画書提出までの協議において提案するものとする。また、受注者はその費用について見積書を提出するものとする。

（４）　成績評定

遠隔臨場を実施した工事の成績評定は、考査項目「創意工夫」において、１点の加点とする。

第４条（その他）

1　受注者は、着工前又は工事中に工事ビラ「工事のお知らせ」を監督職員の指示する範囲において配布すること。

2　工事期間中においては、休工中も含めて連絡が取れる体制を構築すること。

3　週間工程表（作業工程、立会、確認等の予定を記載）を作成し、前週末までに監督職員に提出すること。

4　土日祝日の作業については、原則行わないものとする。ただし、やむを得ず作業を行う場合は、あらかじめ監督職員の承諾を得なければならない。

5　大型連休、年末年始等の長期休暇の際は、連絡体制及び現場の点検体制を構築し、事前に監督職員に提出すること。

6　地域住民及び関係者等からの苦情・要望等に対しては、速やかに監督職員に報告し、その指示に従うこと。

7　蓋高調整等が必要となる場合は、上下水道局と調整が必要となることから、事前測量の時点で速やかに監督員に報告を行うこと。

8　Ｌ型側溝等の施工後、交通開放を行う必要があることから、構造物の前面余掘り部は一般交通の安全に支障がないように配慮すること。

（以上）

箇所図(1)

【1工区】

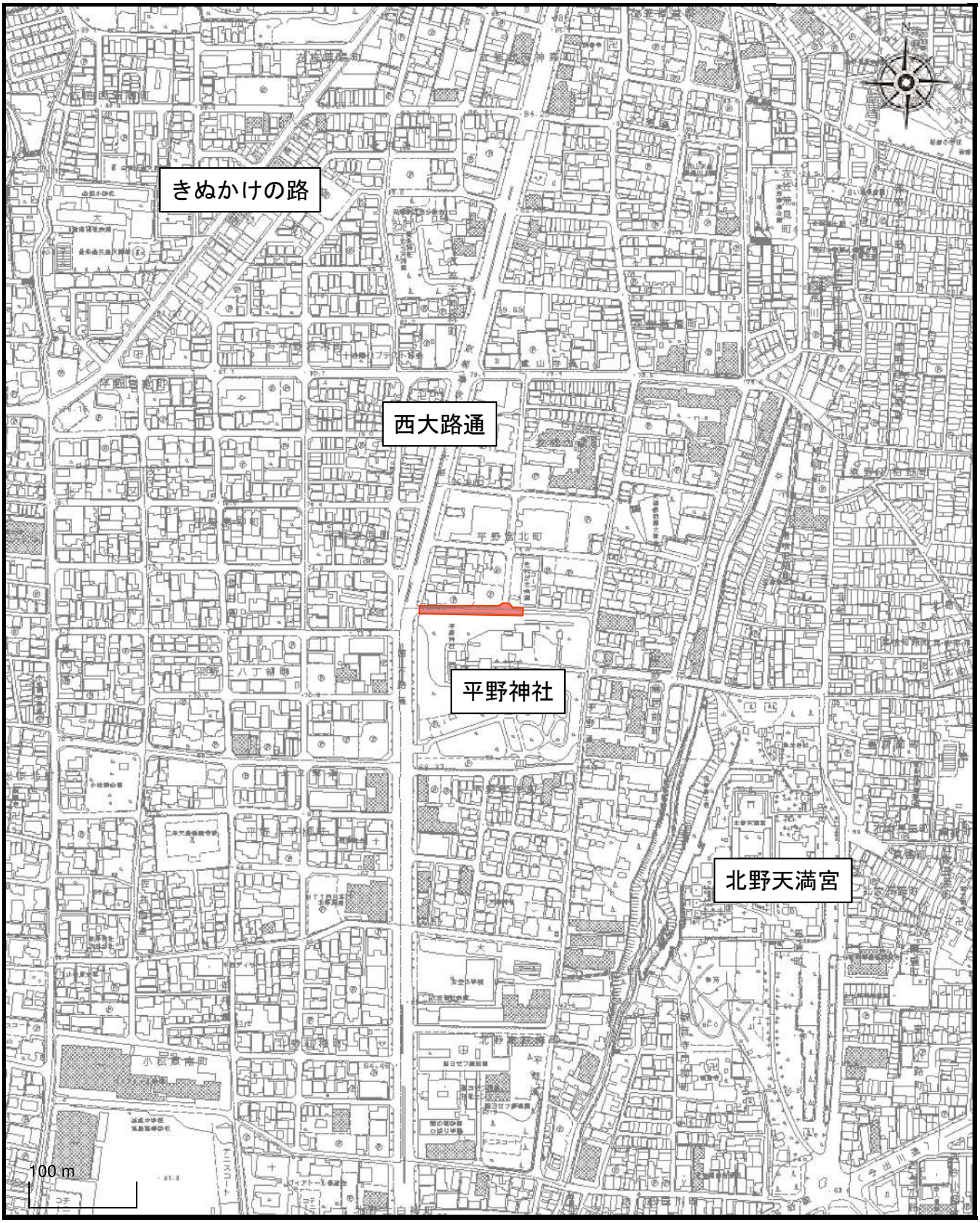

1 / 5000

：施工箇所

箇所図(2)

【2工区】

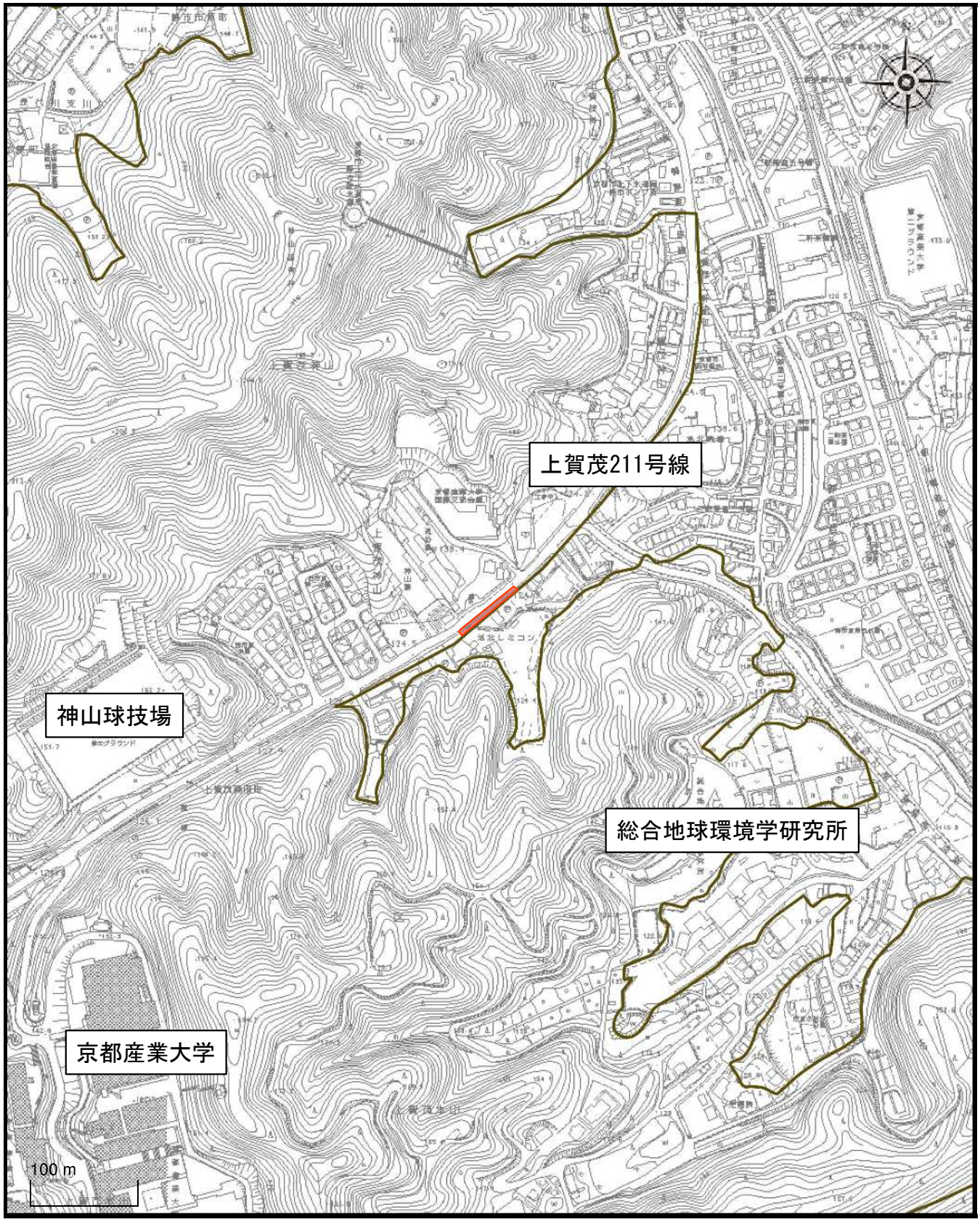

1 / 5000

：施工箇所

箇所図(3)

【3工区】



1 / 5000

：施工箇所