別紙１

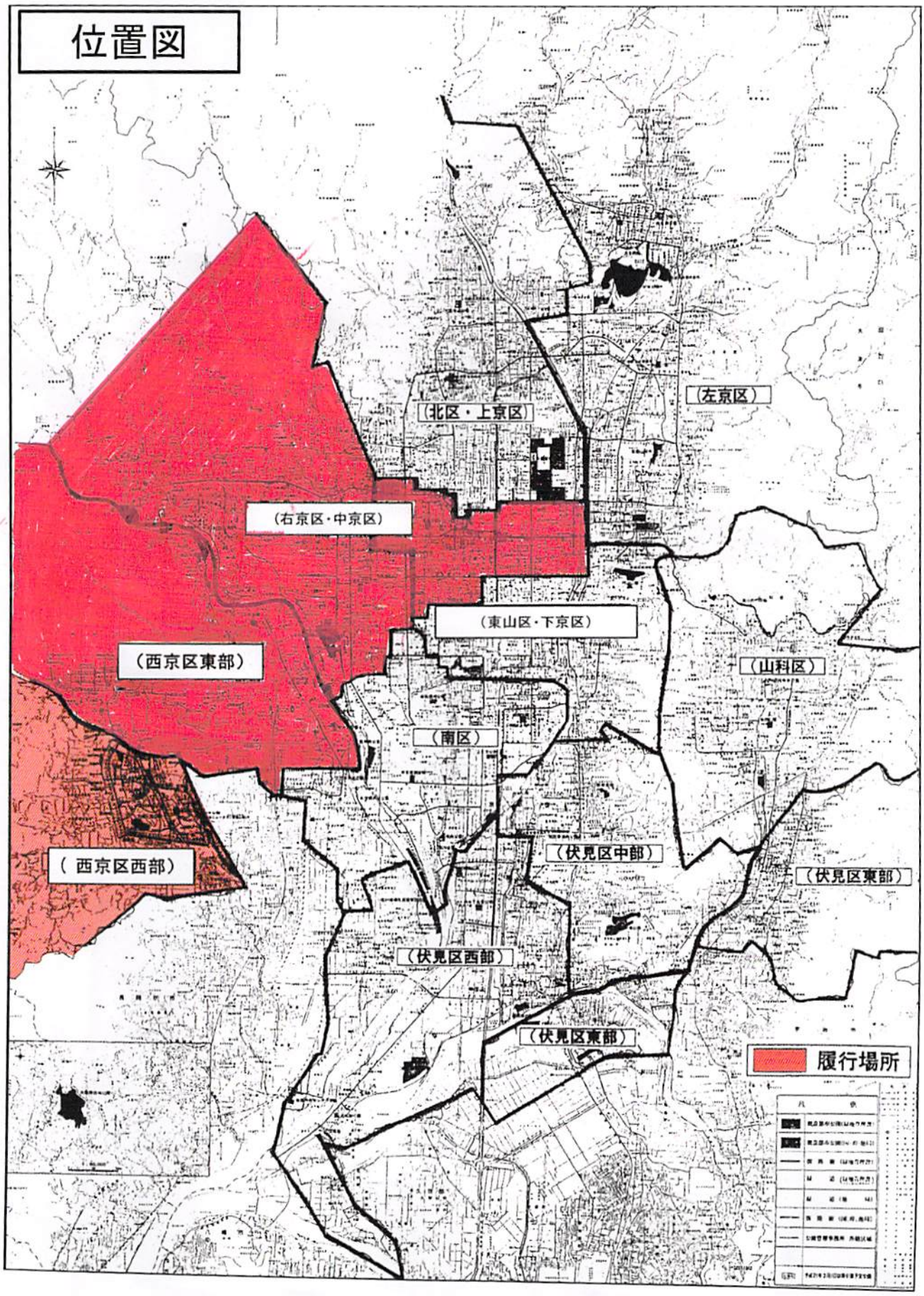
位置図
（北区・上京区）
（左京区）
（右京区・中京区）
（東山区・下京区）
（西京区東部）
（山科区）
（南区）
（伏見区中部）
（ 西京区西部）
（伏見区東部）
（伏見区西部）
（伏見区東部）
履行場所