記事	設計	設計変更 No. 枚の内	京都動物愛護センター(仮称)新築工事 ただし,建築主体その他工事	設計図 No. 18 106 枚の内
	株式会社 住建設計	平成 年 月	平面図	縮尺 1:100(A1) 1:200(A3) 平成 26年 3月
	1級建築士登録 第 116567 号 北川廣次	課長 課長補佐・係長 係員	企画設計課	課長 課長補佐・係長 係員

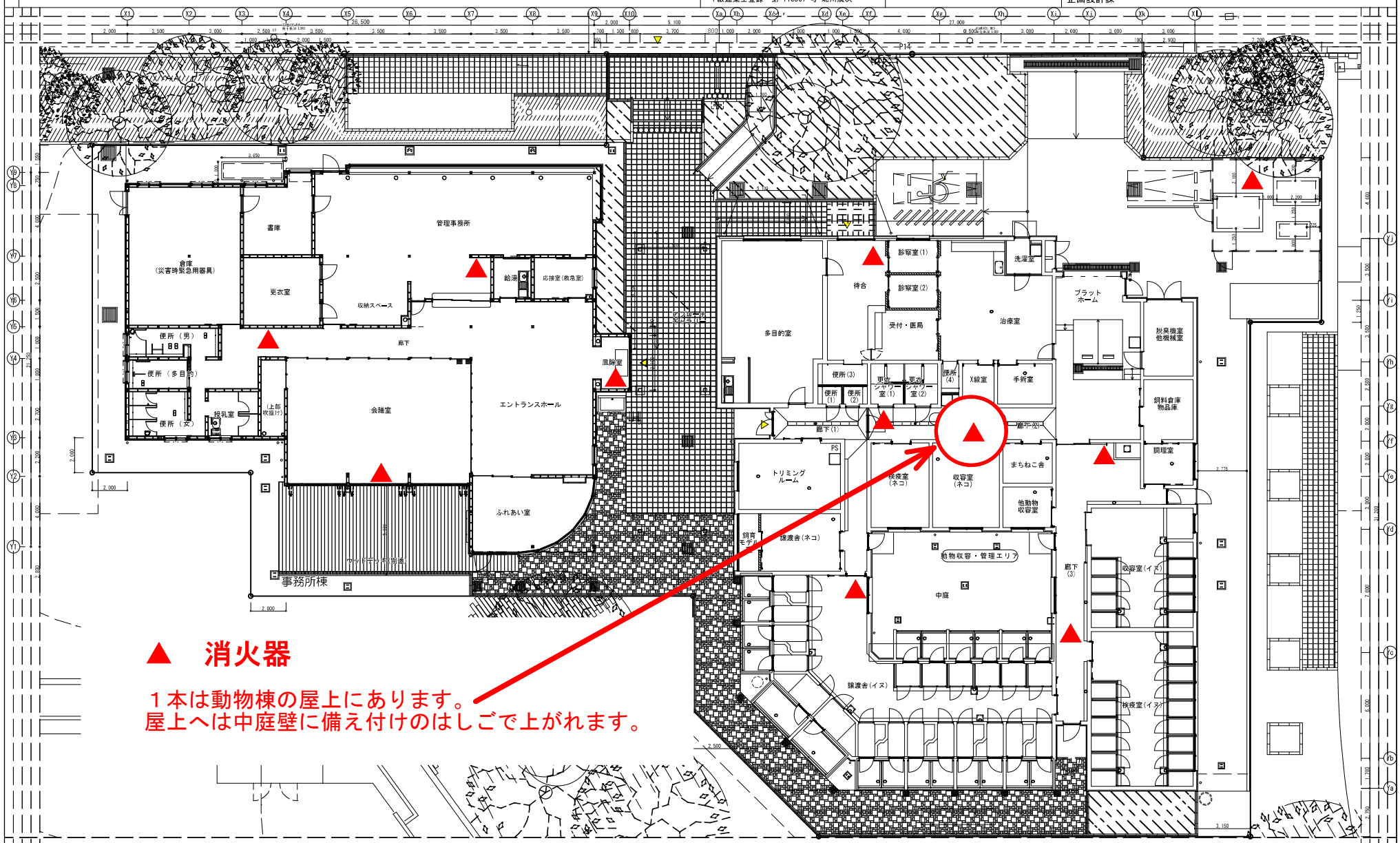

凡例

DR	敷桶(特記なき限り 塩ビ製～φ100)	軽量鉄骨間仕切壁 W=90	視覚障害者誘導用ブロック(点状ブロック)	GL	計画レベル
DPG	敷桶(特記なき限り ガルバリウム製～φ75)	軽量鉄骨間仕切壁 W=125	視覚障害者誘導用ブロック(線状ブロック)		設計GL±0= BM+0.51=SP+20.20
RD	ルーフドレイン[縦型・兼用](特記なき限りφ100)	軽量鉄骨間仕切壁(遮音) W=145			
SRD	ルーフドレイン[横引型](特記なき限りφ100)				

0 5 10 1/100
0 10 20 30 1/300
0 10 20 30 40 50 1/500

A1